

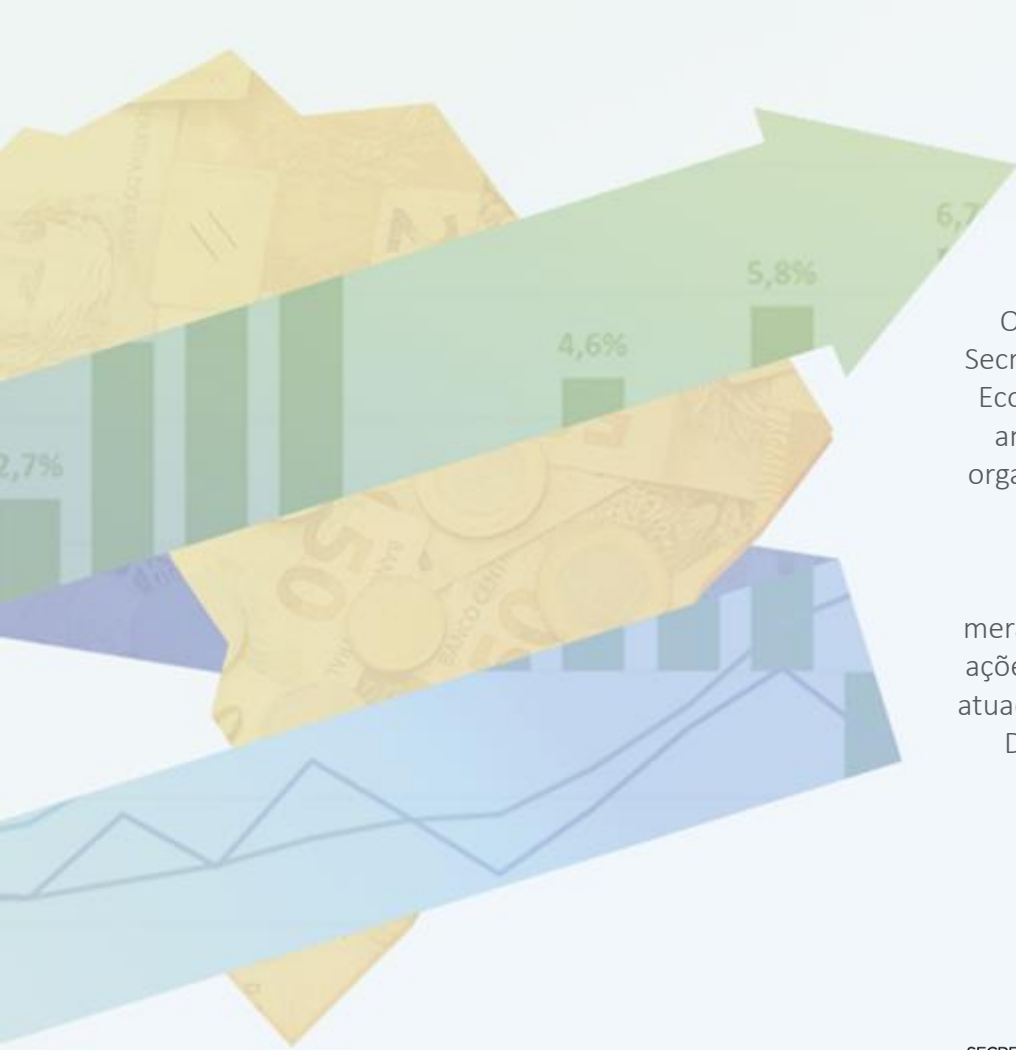

# PANORAMA MACROECONÔMICO

Dezembro de 2018



O Panorama Macroeconômico da Secretaria de Planejamento e Assuntos Econômicos (SEPLAN) é um conjunto amplo de dados sobre conjuntura, organizados a partir de diversas fontes primárias de acesso público.

O conteúdo deste material é meramente informativo, não indicando ações prospectivas nem delimitando a atuação do Ministério do Planejamento, Desenvolvimento e Gestão (MP).

# Índice

Destaques desta Edição.....	4
Expectativas de Mercado.....	42
Atividade Econômica	
PIB e Atividade Econômica Trimestral.....	51
Atividade Econômica Mensal.....	66
Outros Indicadores de Atividade.....	76
Emprego e Renda.....	95
Preços e Inflação.....	104
Mercado de Crédito.....	118
Mercados Financeiros.....	131
Comércio Exterior.....	141
Contas Externas.....	157
Contas Públicas.....	168
Economia Internacional.....	179



## **DESTAQUES DESTA EDIÇÃO**



# Evolução Trimestral do PIB

Variação acum. 4 trimestres (%)

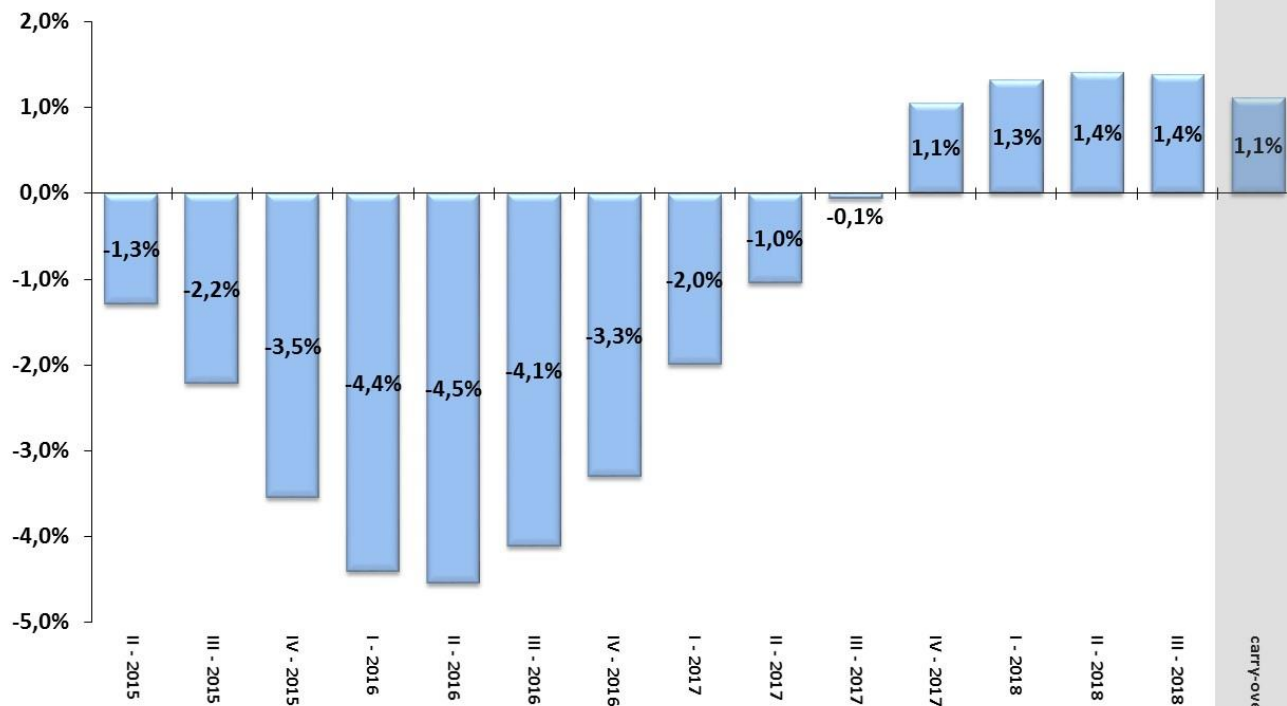

Fonte: IBGE/MP, Contas Nacionais Trimestrais.

# Evolução Trimestral dos Componentes da Oferta do PIB

Série encadeada do índice de volume trimestral com ajuste sazonal  
2007 = 100

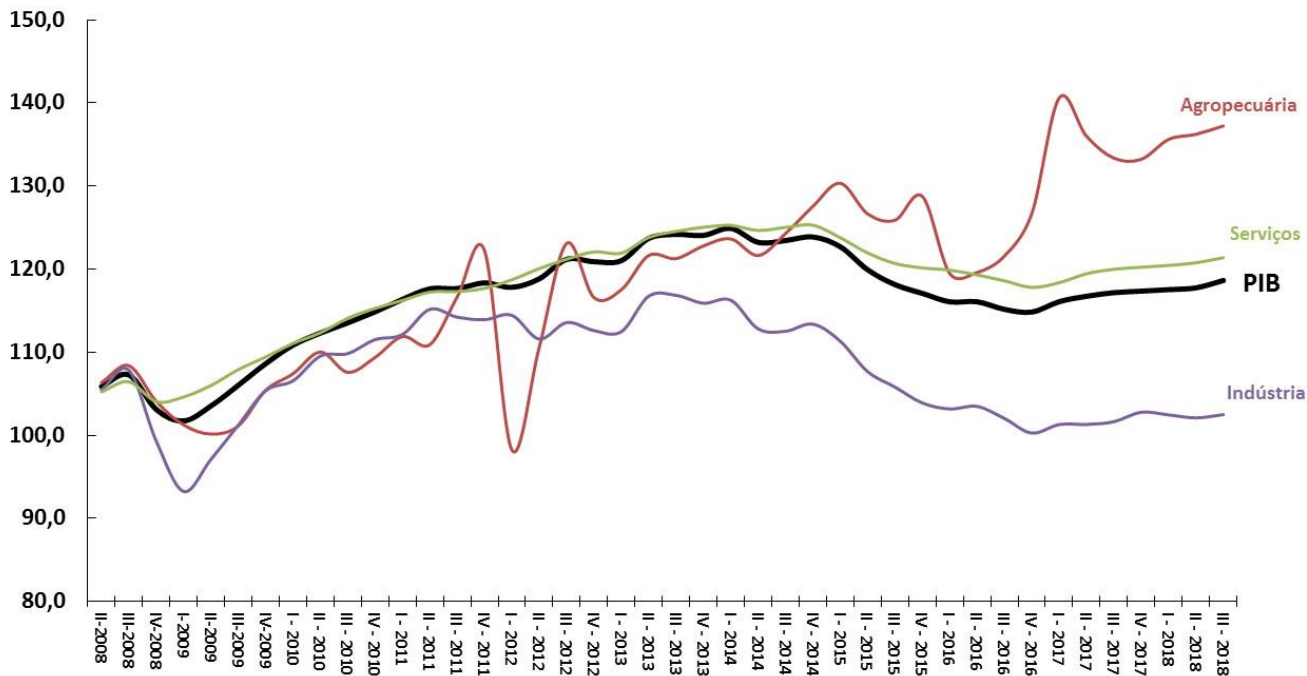

Fonte: IBGE/MP, Contas Nacionais Trimestrais.

# Evolução Trimestral dos Componentes da Demanda do PIB

Série encadeada do índice de volume trimestral com ajuste sazonal  
2007 = 100

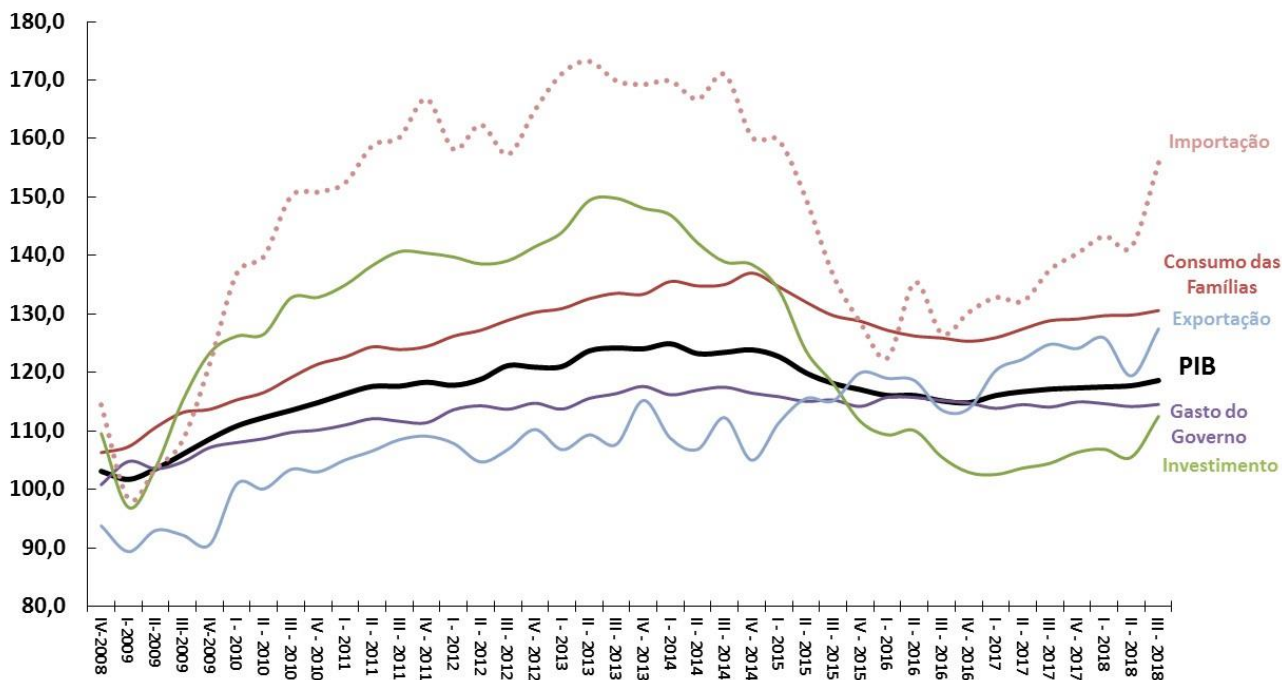

Fonte: IBGE/MP, Contas Nacionais Trimestrais.

# PIB Agropecuário e Principais Culturas

**PIB Agropecuário**  
Var.% anual

14,0%

12,0%

10,0%

8,0%

6,0%

4,0%

2,0%

0,0%

-2,0%

-4,0%

-6,0%

-8,0%

1998

1999

2000

2001

2002

2003

2004

2005

2006

2007

2008

2009

2010

2011

2012

2013

2014

2015

2016

2017

2018\*

**Principais Culturas Agrícolas e seus pesos**  
1997=100

500

450

400

350

300

250

200

150

100

50

0

Soja (em grão): 40,4%

Milho (em grão): 12,4%

Cana-de-açúcar: 20,2%

Fonte: IBGE/MP. 2018\* = Estimativa LSPA da safra de grãos de outubro/18.

# Evolução trimestral do IBC-Br e do PIB

Taxa de Variação Trimestral (%) com Ajuste Sazonal

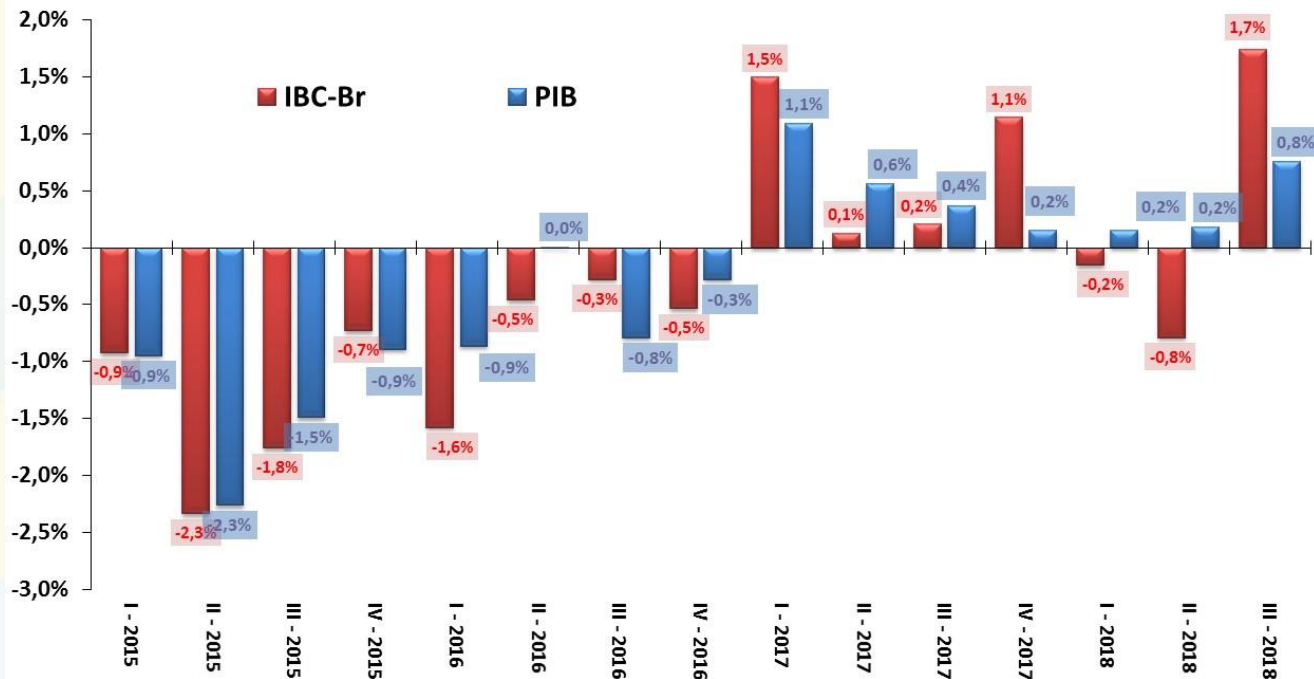

Fonte: IBGE/MP e BCB.

# Desempenho Mensal da Atividade Econômica

IBC-Br e Produção Industrial  
Com Ajuste Sazonal (Média 2013=100)

Safra Agrícola (MM12), Vendas no Comércio e Volume de Serviços  
Com Ajuste Sazonal (Média 2013=100)

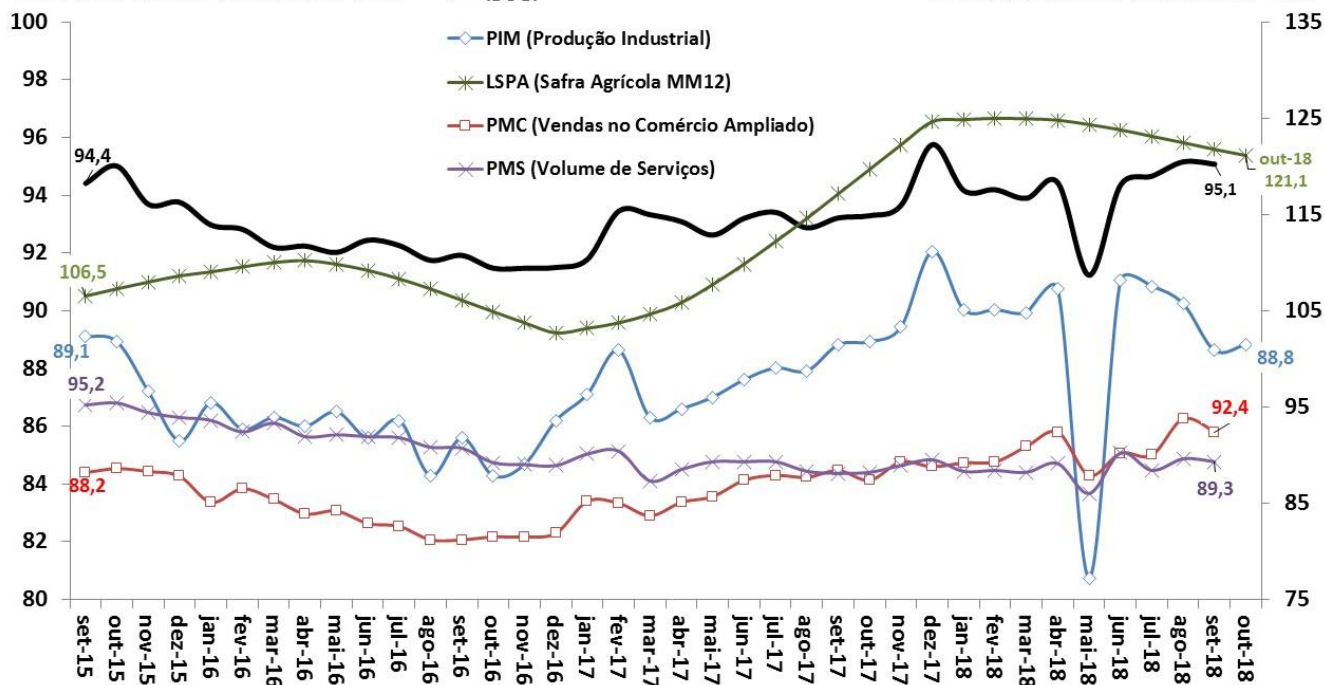

Fonte: BCB: Índice de Atividade Econômica do Banco Central - Brasil. IBGE/MP: Pesquisa Industrial Mensal (PIM), Pesquisa Mensal do Comércio (PMC), Pesquisa Mensal de Serviços (PMS) e Levantamento Sistemático da Produção Agrícola (LSPA)

# Desempenho Mensal da Atividade Econômica

IBC-Br

Variação % Interanual (t/t-12)

LSPA, PIM, PMC e PMS

Variação % Interanual (t/t-12)

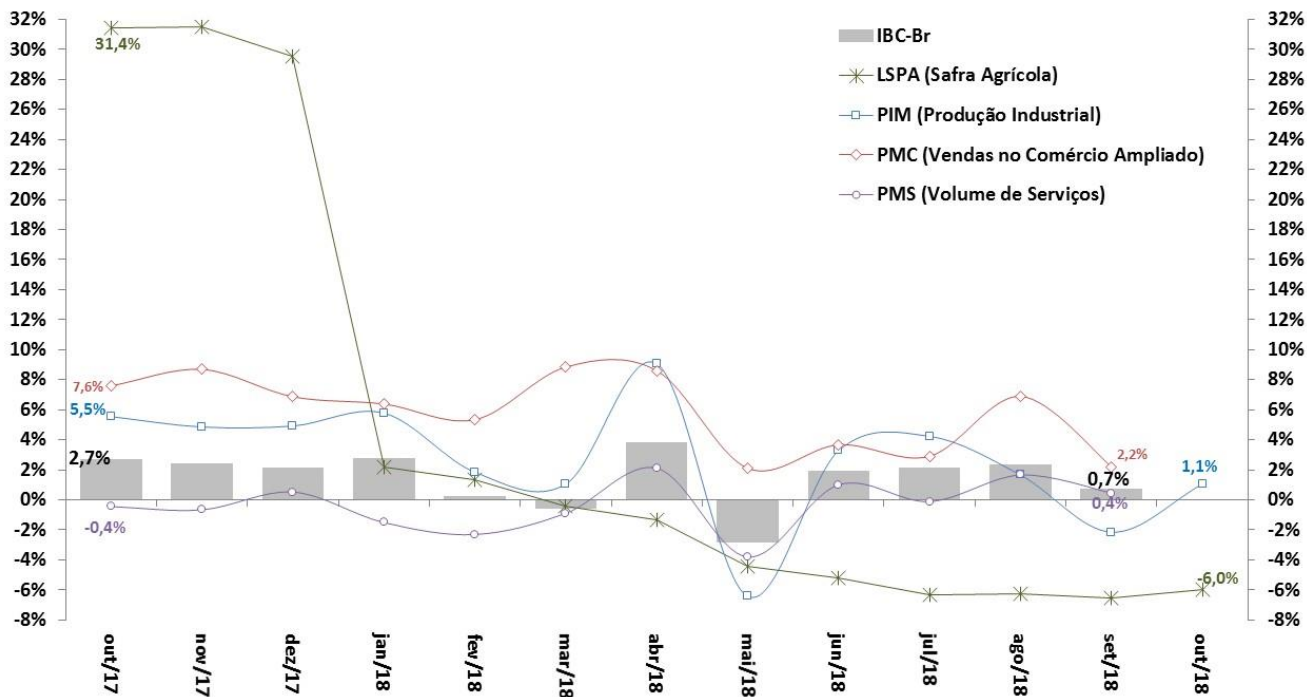

Fonte: BCB: Índice de Atividade Econômica do Banco Central – Brasil. IBGE/MP: Pesquisa Industrial Mensal (PIM), Pesquisa Mensal do Comércio (PMC) e Pesquisa Mensal de Serviços (PMS).



# Indústria: Produção e NUCI

**Produção Industrial**  
Com Ajuste Sazonal (Média 2012=100)

**Nível de Utilização da Capacidade Instalada na Indústria**  
Com Ajuste Sazonal

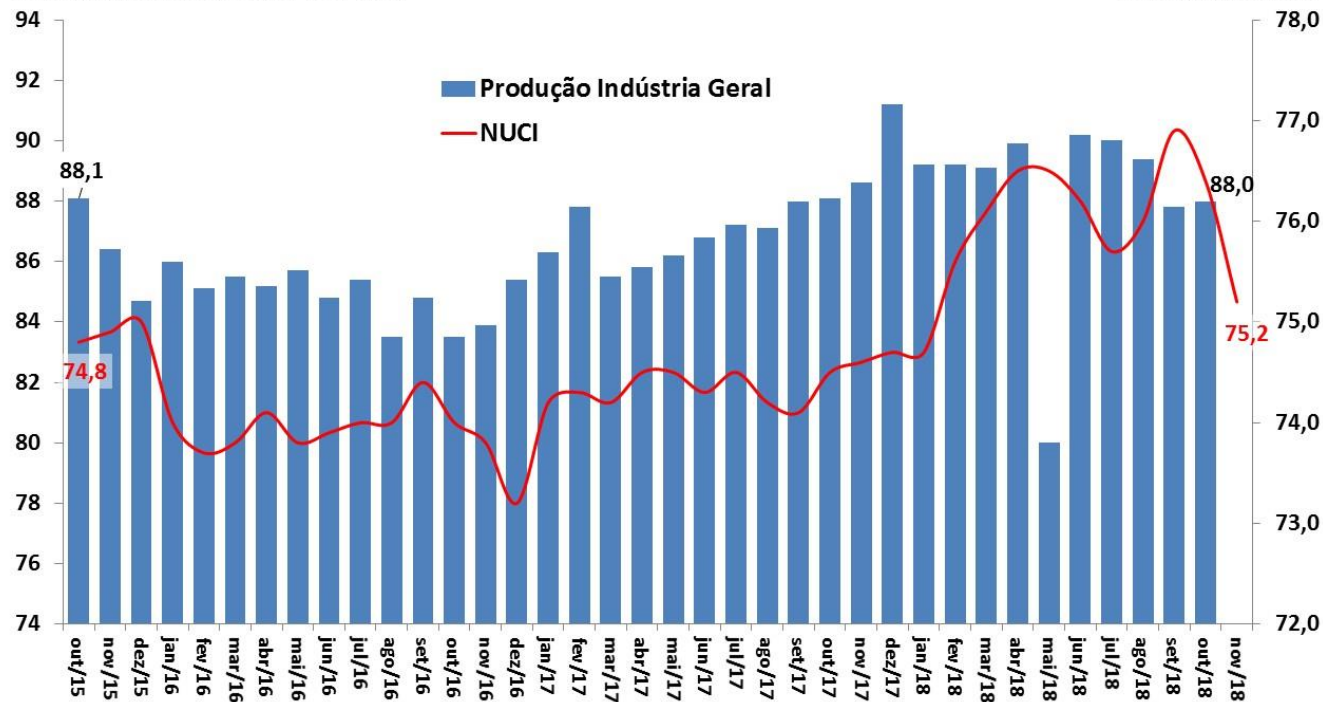

Fonte: IBGE/MP, Pesquisa Industrial Mensal (PIM) e FGV.



# Produção Industrial e Categorias Econômicas

Produção Industrial por Atividade  
Com Ajuste Sazonal (Média 2002=100)

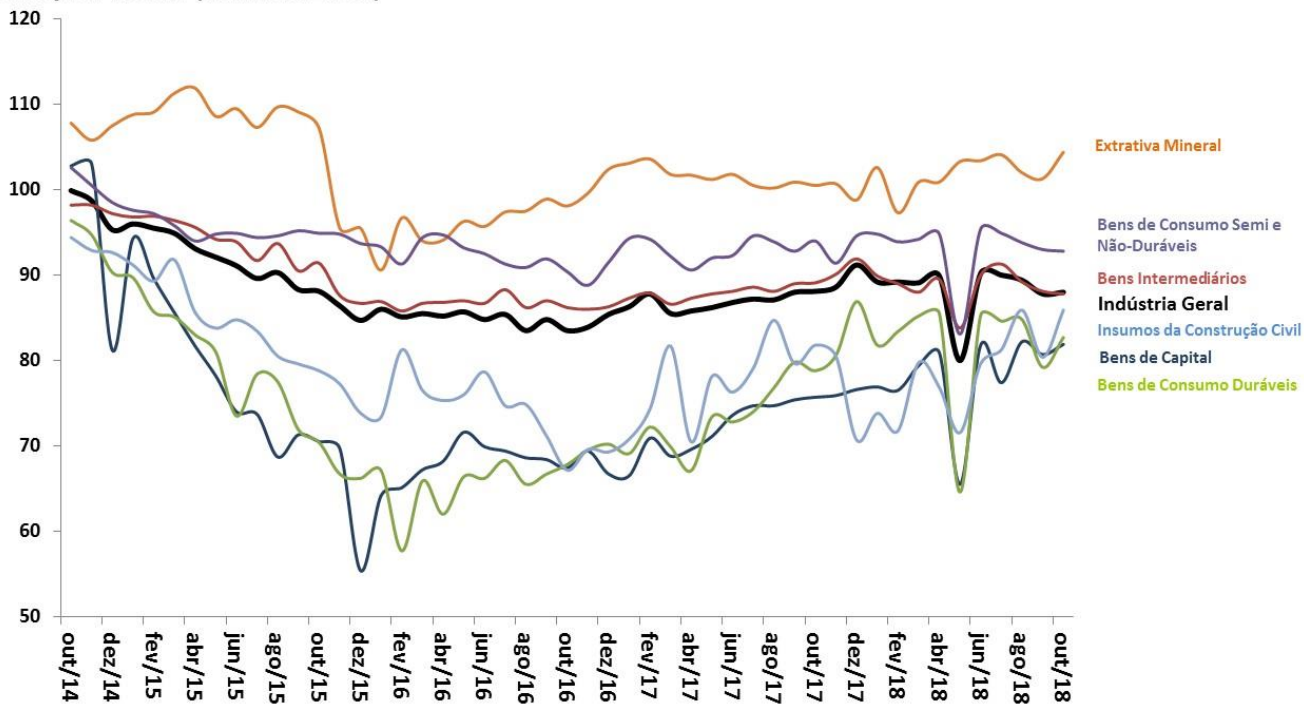

Fonte: IBGE/MP, Pesquisa Industrial Mensal (PIM).

# Vendas no Comércio e Subsetores

Comércio Varejista por Atividade  
Com Ajuste Sazonal (Média 2002=100)

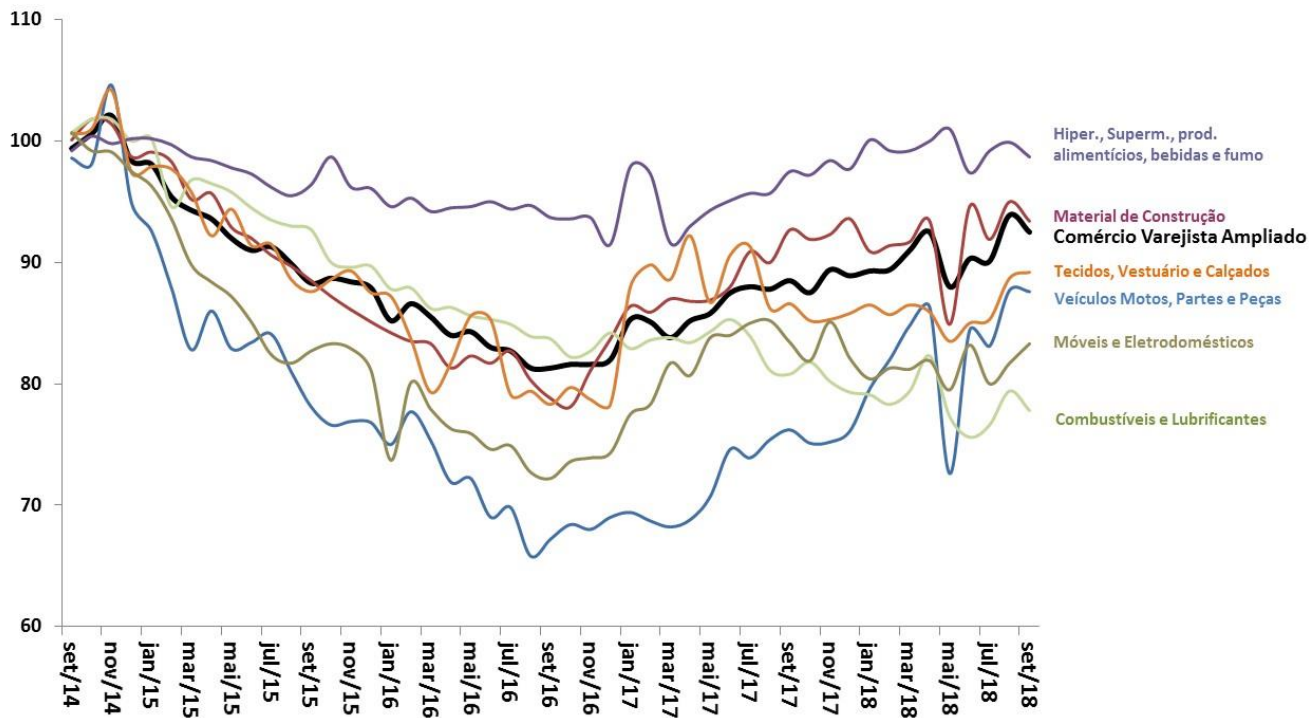

Fonte: IBGE/MP, Pesquisa Mensal de Comércio (PMC).

# Volume de Serviços e Subsetores

Volume de Serviços  
Com Ajuste Sazonal (Média 2002=100)

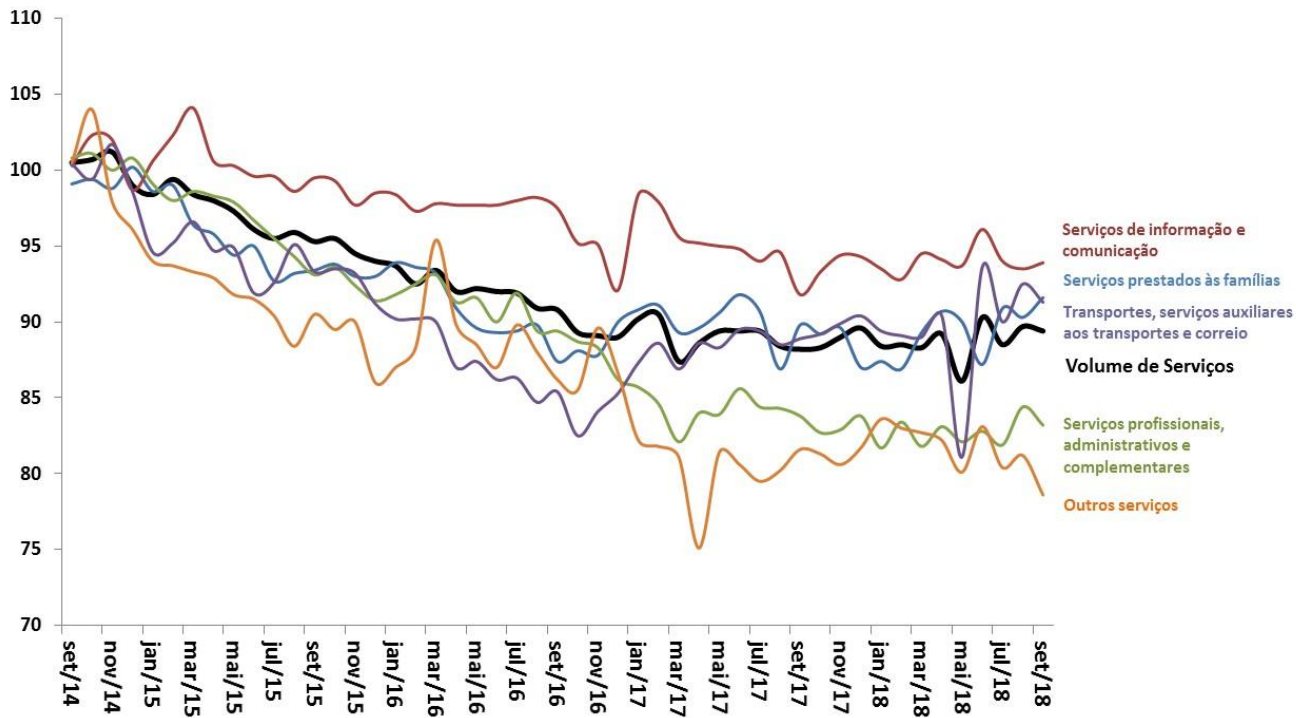

Fonte: IBGE/MP, Pesquisa Mensal de Serviços (PMS).

# CNI: Confiança do Empresário e Expectativa do Consumidor

Índice de Confiança do Empresário Industrial (ICEI) -  
Média Móvel Trimestral

Índice Nacional de Expectativa do Consumidor (INEC) -  
Média Móvel Trimestral

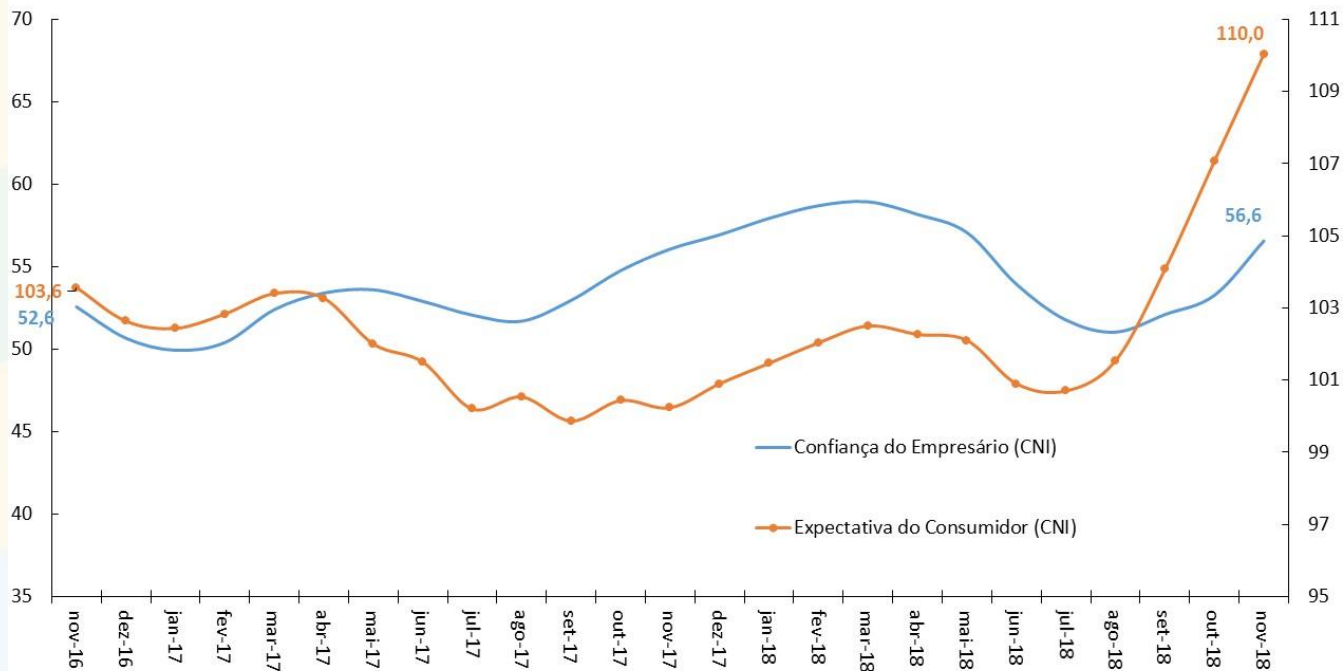

Fonte: CNI.

# FGV: Indicadores de Confiança da Economia

Indicadores de Confiança - Sondagens IBRE-FGV  
Média Móvel Trimestral

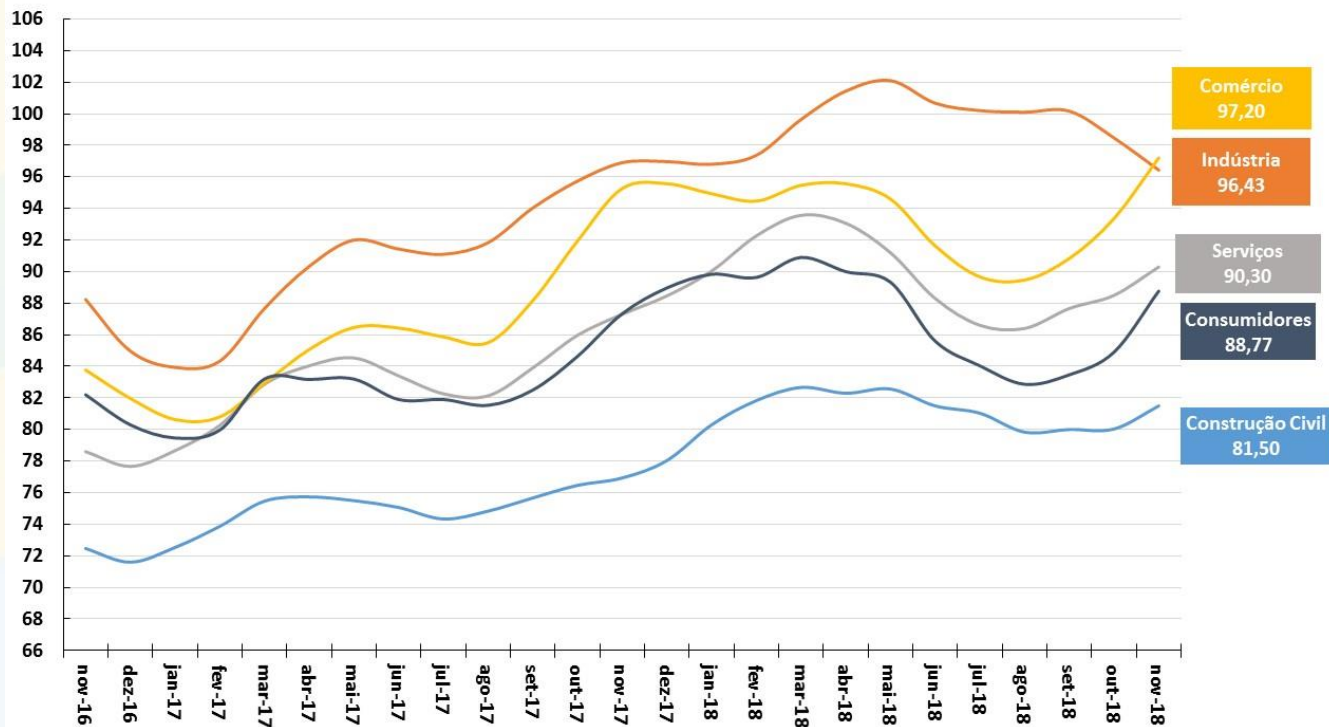

Fonte: FGV.

# Vendas de Supermercados

Vendas de Supermercado  
Dados Com Ajuste Sazonal\*

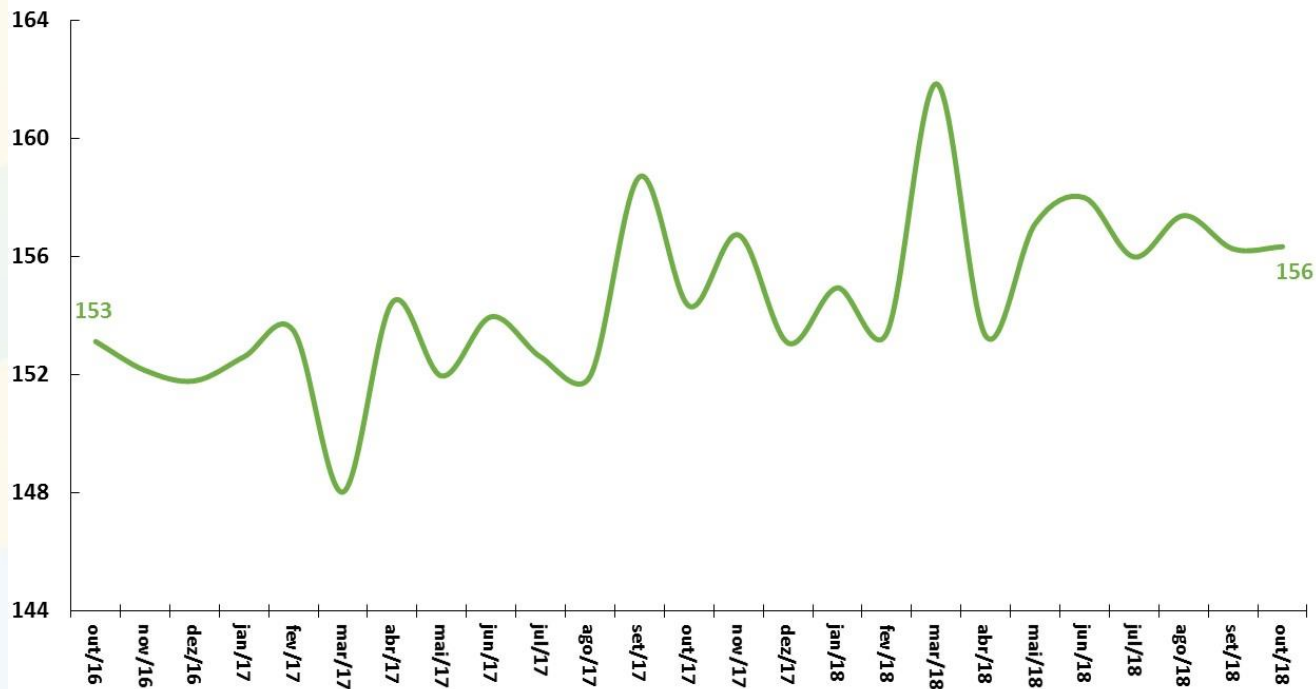

Fonte: ABRAS. \*Ajuste sazonal da série: SEPLAN-MP. Série dessazonalizada pelo X-13Arima-Seats/X12-Arima.

# Indústria: Faturamento de Vendas e Horas Trabalhadas

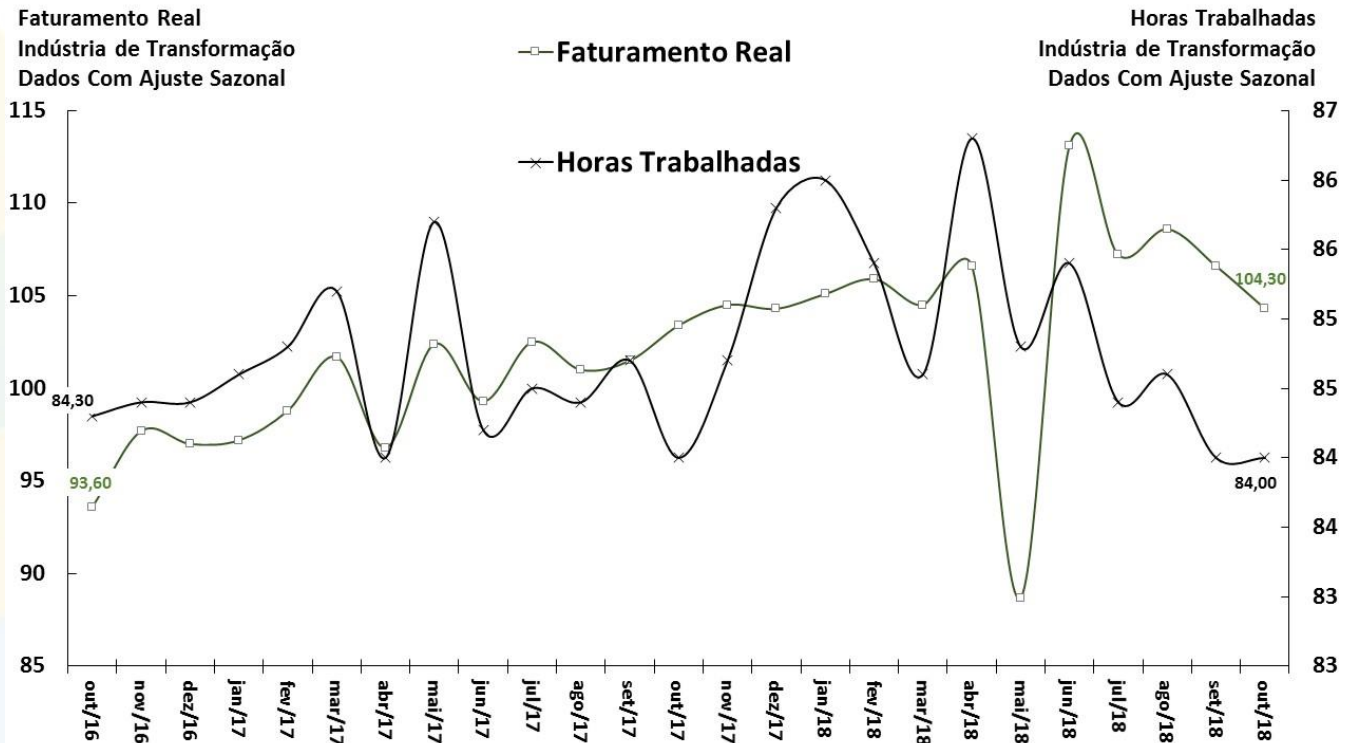

Fonte: CNI.



# Utilização da Capacidade Instalada

Utilização da Capacidade Instalada (CNI)  
Dados Com Ajuste Sazonal

Nível de Utilização da Capacidade Instalada da Indústria (FGV)  
Dados Com Ajuste Sazonal

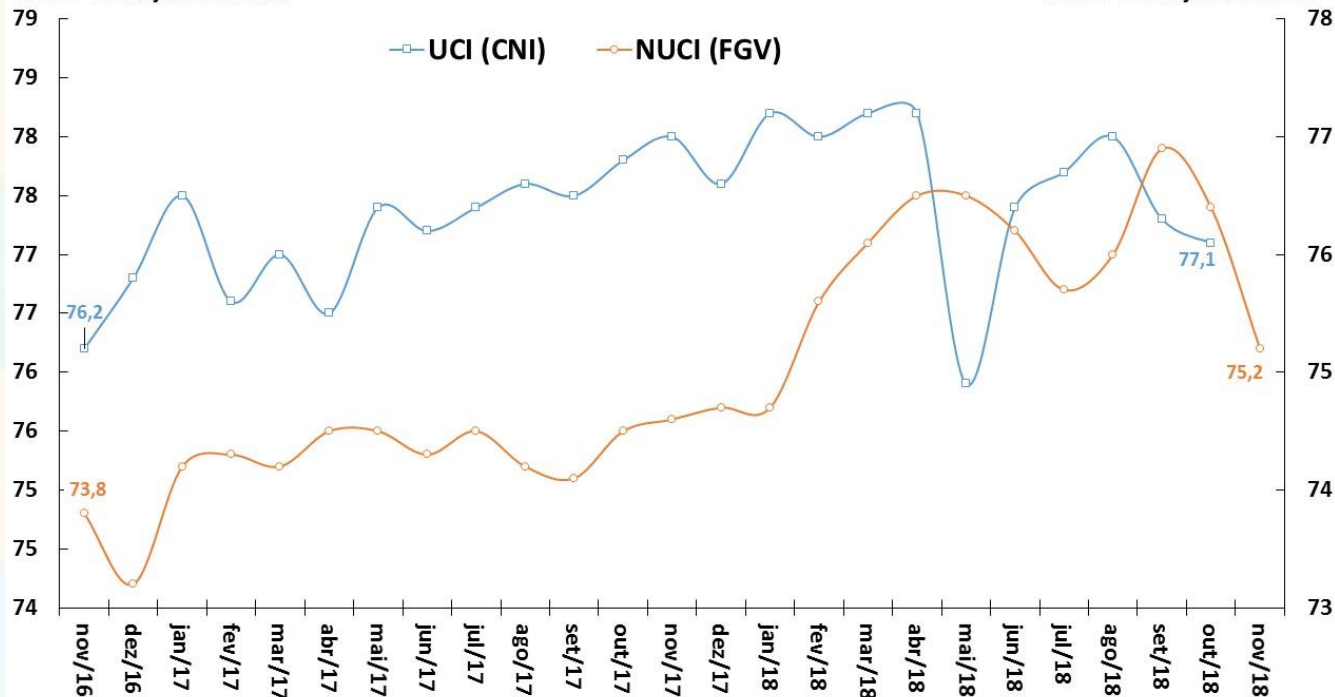

Fonte: CNI e FGV.



# Produção da Indústria Automotiva

Produção Total de Autoveículos  
Unidades Produzidas ao Mês

Produção Caminhões  
Unidades Produzidas ao Mês

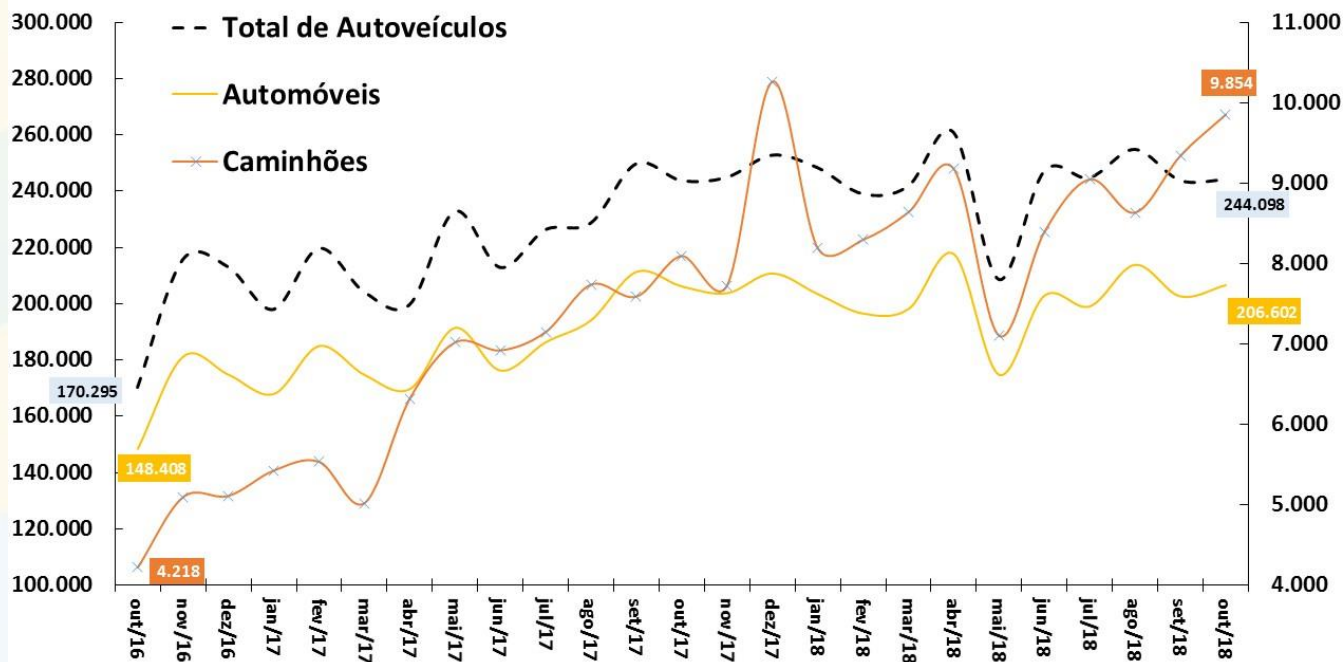

Fonte: ANFAVEA. \*Ajuste sazonal da série: SEPLAN-MP. Série dessazonalizada pelo X-13Arima-Seats/X12-Arima.

# Fluxo de Veículos Pesados

Fluxo de Veículos Pesados

Índice: 1999=100

Dados Com Ajuste Sazonal

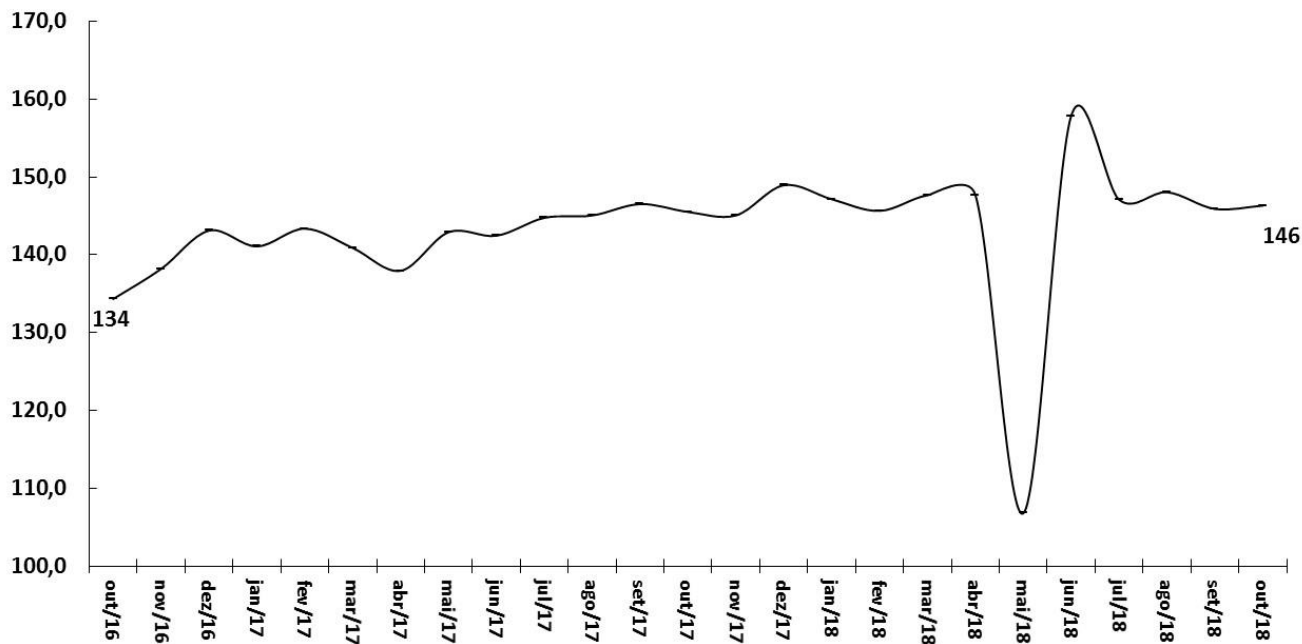

Fonte: ABCR.

# Criação de Emprego Formal e Taxa de Desemprego

Criação Líquida de Postos Formais de Trabalho  
Acum. em 12 meses (em postos de trabalho)

Taxa de Desemprego Brasil  
% da População Economicamente Ativa (PEA)

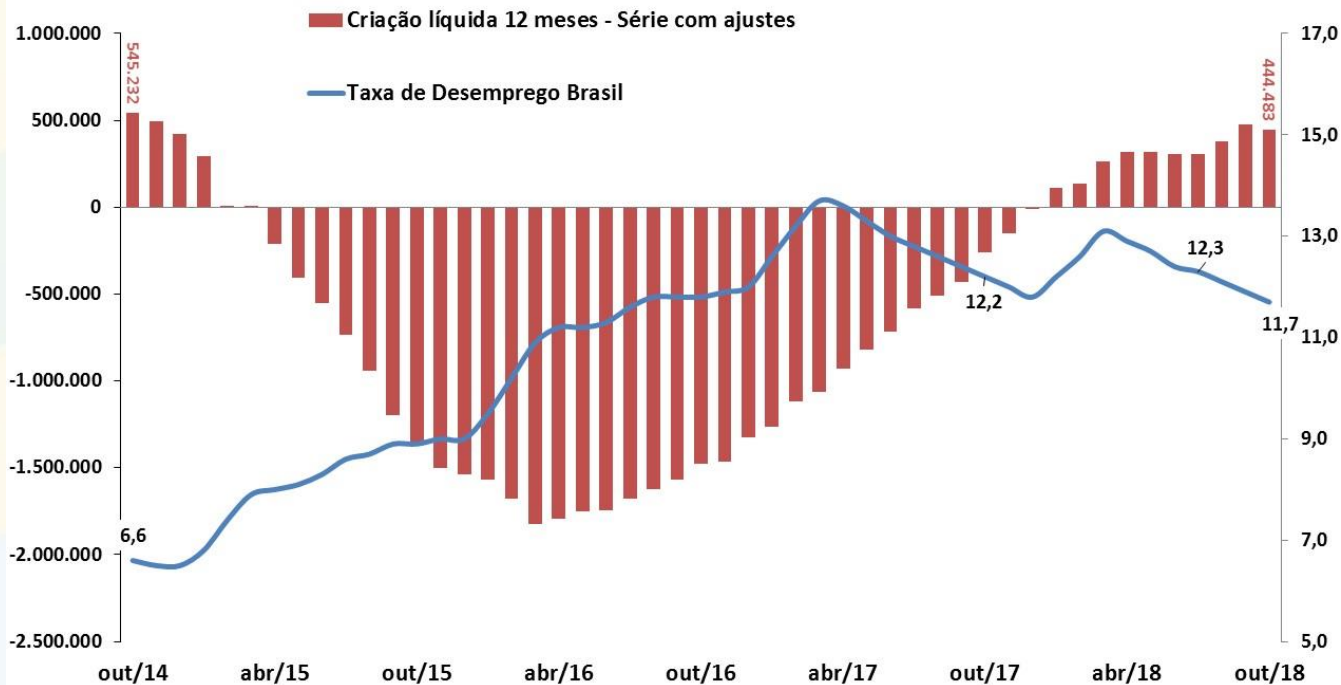

Fonte: IBGE/MP - PNAD Contínua; e MTE - CAGED (dados ajustados).

# Evolução da Massa Salarial e do Rendimento Médio Real

Rendimento médio real  
habitualmente recebido de todos os  
trabalhos (R\$)\*

Massa de rendimentos real  
habitualmente recebida de todos os  
trabalhos (milhões R\$)\*

■ Massa de Rendimentos    — Rendimento Real Médio

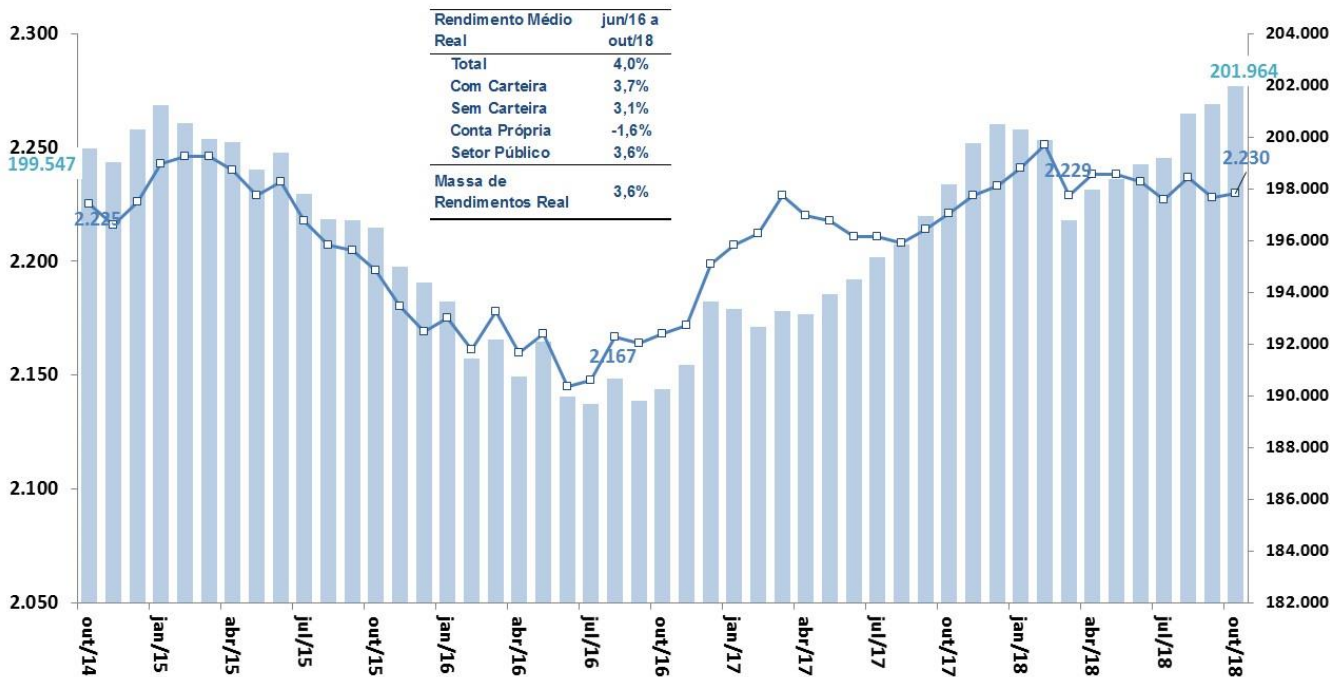

Fonte: IBGE/MP, PNAD Contínua. Nota: \* Valores a preços do último mês.

# Inflação em 12 meses: principais índices

## Índices de Preços

Em % - acumulado em 12 meses

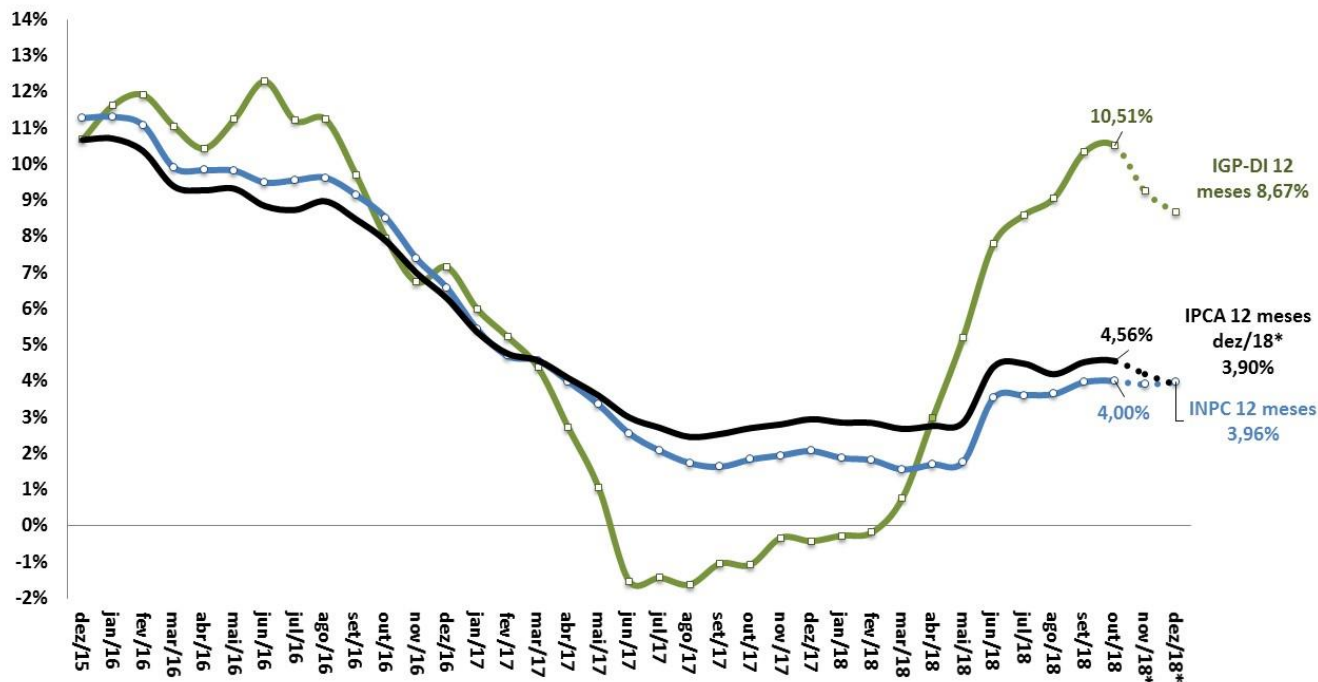

Fonte: IBGE/MP e FGV. \*Estimativa a partir de setembro/18 = Mediana das taxas mensais, Focus de 30/11/2018.

# Índice de Preços ao Consumidor: séries encadeadas

IPCA-15 e IPCA - Índices encadeados por ordem de divulgação no mês

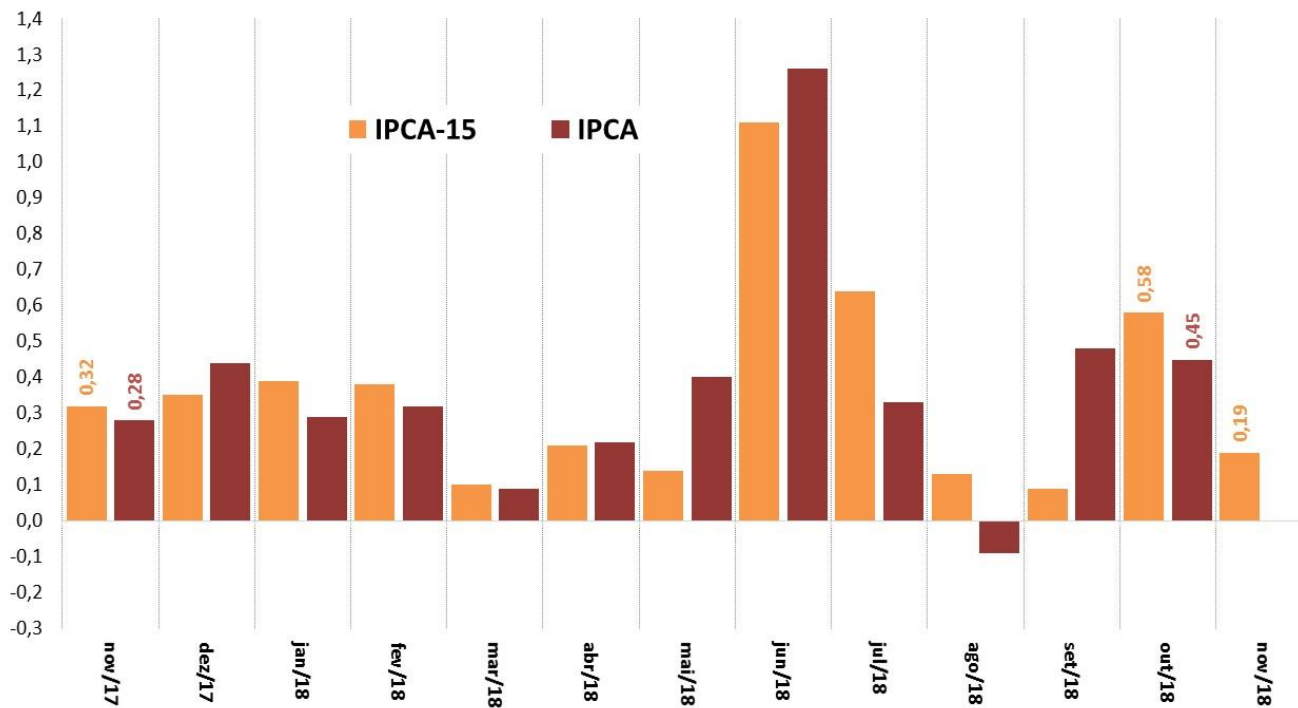

Fonte: IBGE/MP.

# Índice Geral de Preços: séries encadeadas

IGP-10, IGP-M e IGP-DI - Índices encadeados por ordem de divulgação no mês

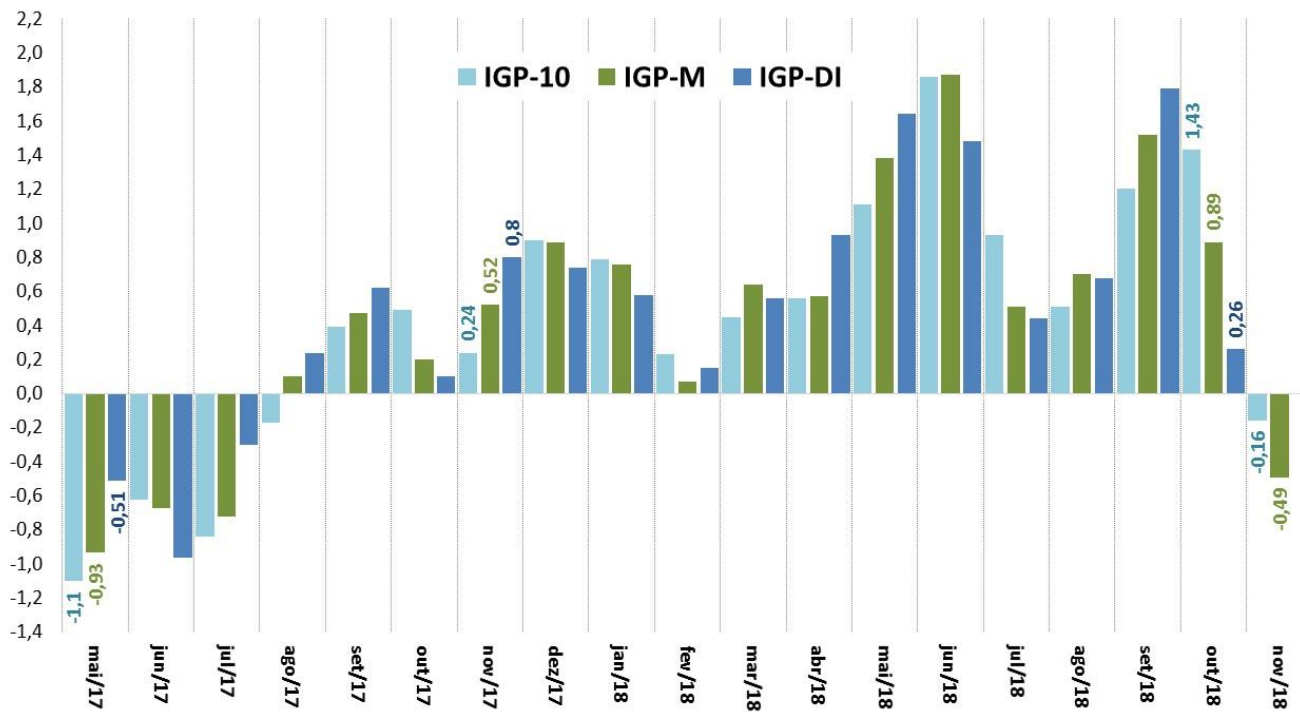

Fonte: FGV.



# Novas Concessões de Crédito Livre - PJ e PF

## Crédito Livre às Empresas

Novas Concessões Reais (IPCA) - Média Móvel Trimestral  
Com Ajuste Sazonal - R\$ milhões do último mês

## Crédito Livre às Famílias

Novas Concessões Reais (IPCA) - Média Móvel Trimestral  
Com Ajuste Sazonal - R\$ milhões do último mês

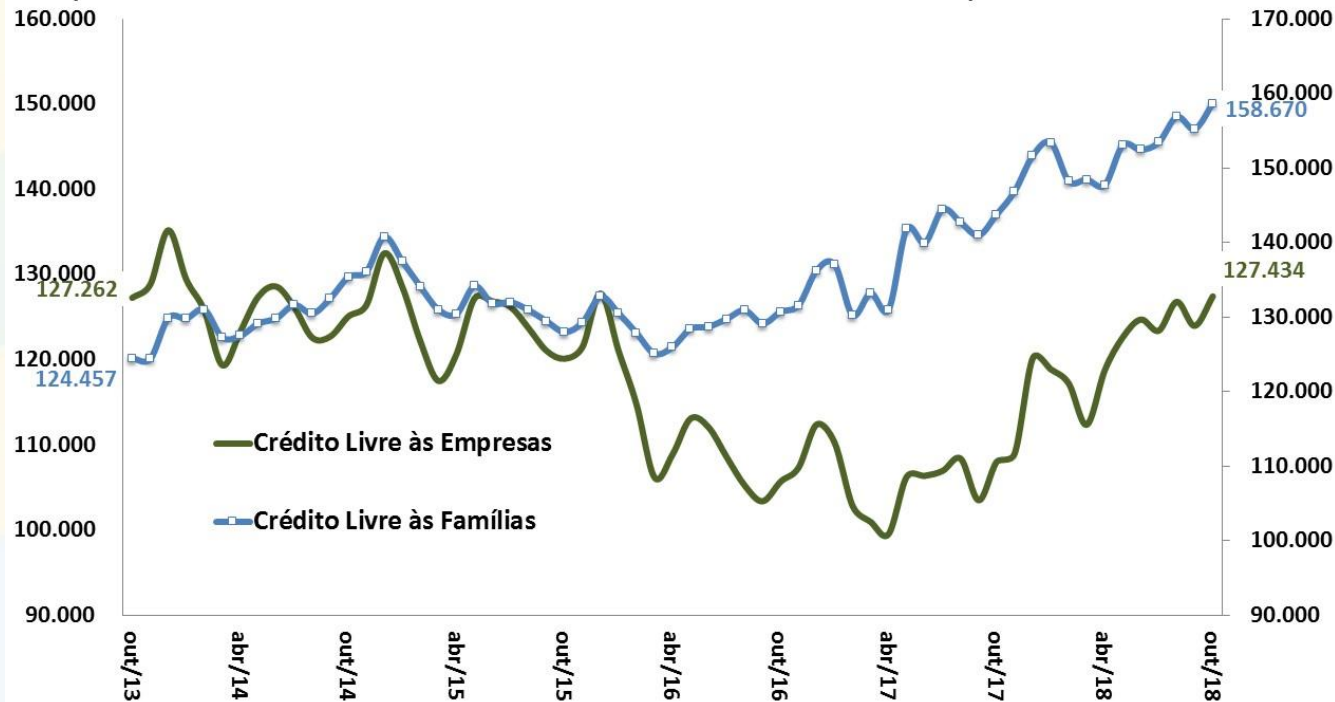

Fonte: BCB. \*Ajuste sazonal da série: SEPLAN-MP. Série dessazonalizada pelo X-13Arima-Seats/X12-Arima.



# Crédito Livre Total: Spread e Inadimplência

Spread Médio (em pp)  
Crédito Livre Total

Inadimplência (% do total)  
Crédito Livre Total

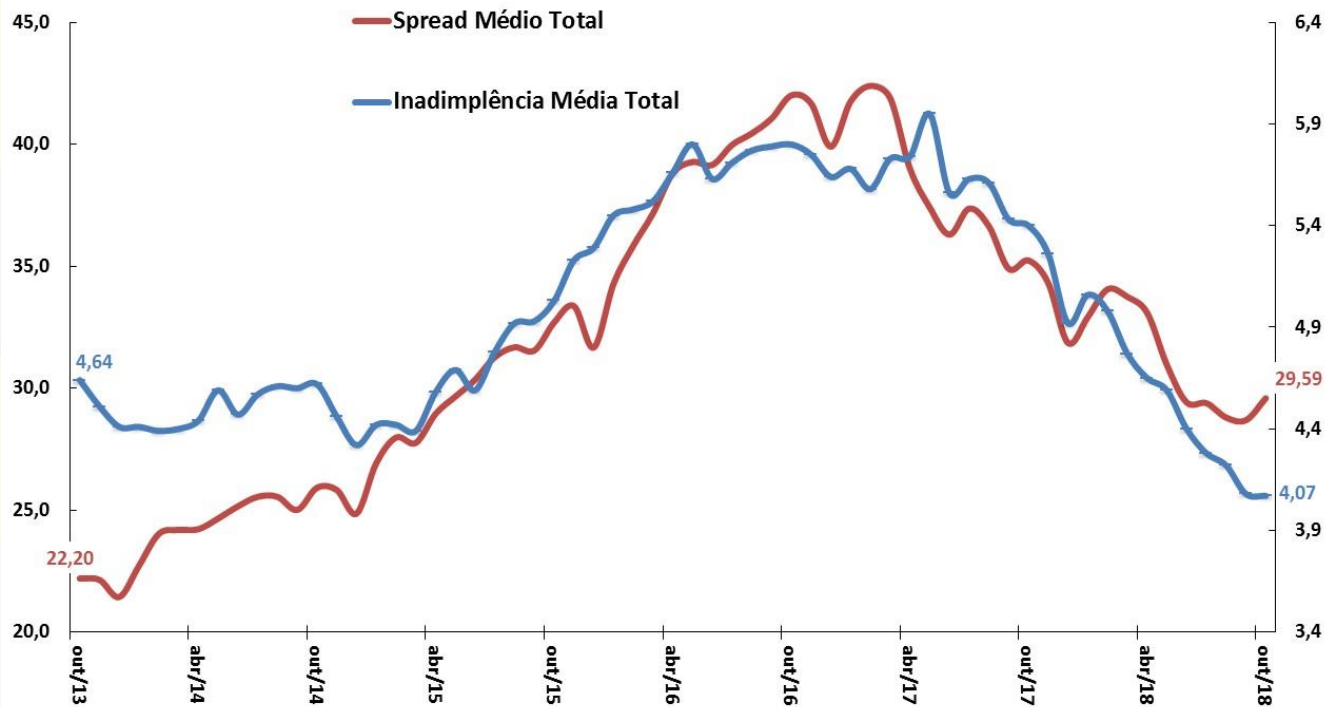

Fonte: BCB.

# Evolução das Taxas de Juros (Meta Selic e TJLP)

Juros - Selic e TJLP  
Taxas Efetivas Anualizadas (% aa)

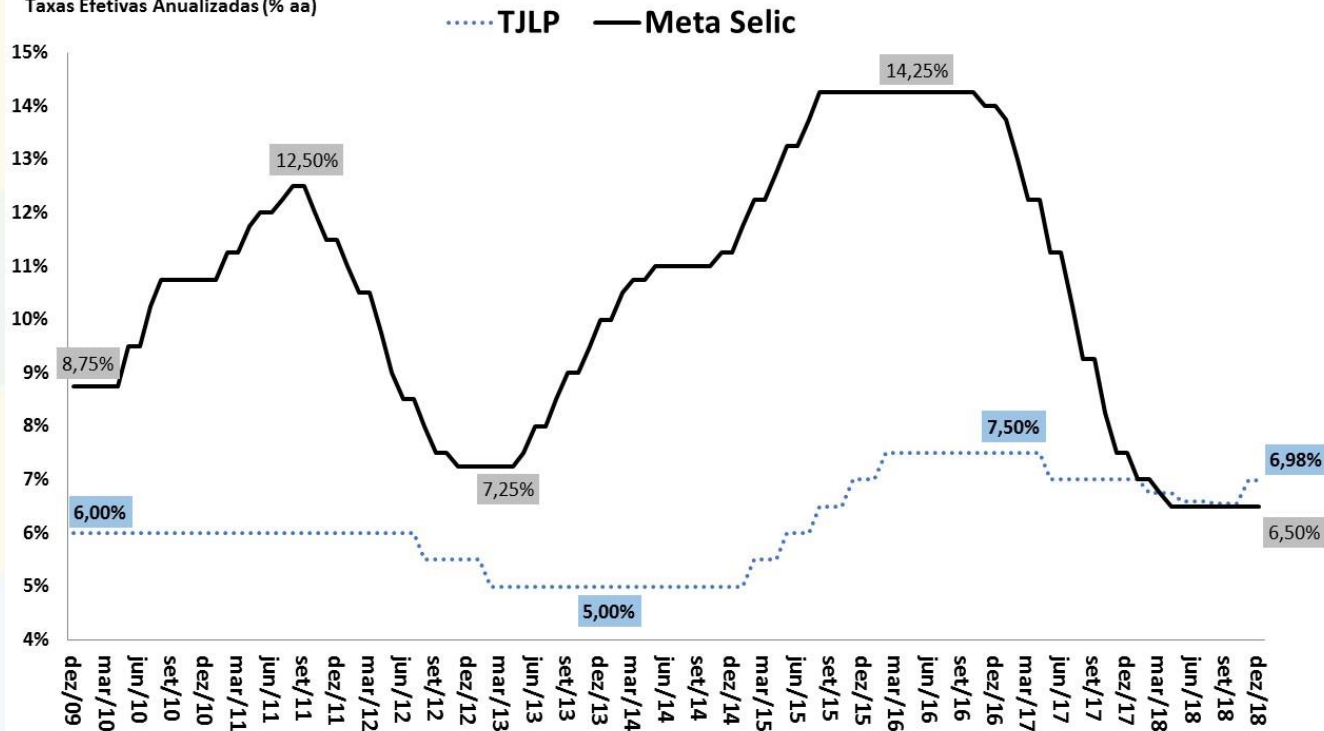

Fonte: BCB. Obs. nov/18 = posição em 04/12/2018.

# Evolução das Taxas Reais de Juros Ex-ante e Ex-post

Taxas de Juros Reais (CDI/IPCA) ex-ante e ex-post  
Taxas Anualizadas (% aa)



Fonte: BCB e IBGE/MP.

\* Juros Reais ex-ante: razão CDI/IPCA esperada 12 meses à frente com base nos contratos de swap DI-Pré e na mediana Focus para o IPCA.

\*\* Juros Reais ex-post: razão CDI/IPCA efetivamente observada acumulada 12 meses para trás.

\*\*\* Dados até 13/11/2018

# Evolução da Percepção de Risco-Brasil (EMBi+)

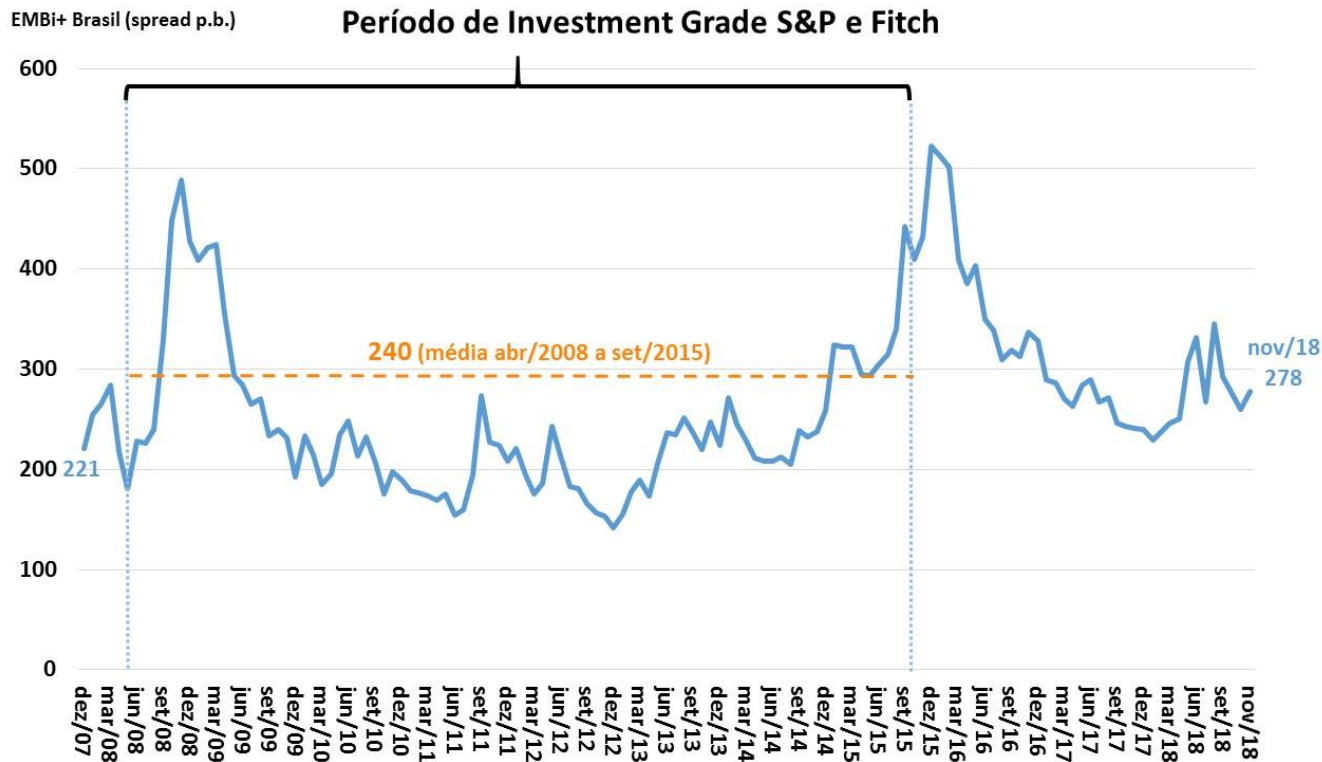

Fonte: JPMorgan.

# Taxa Nominal de Câmbio Diária R\$/US\$

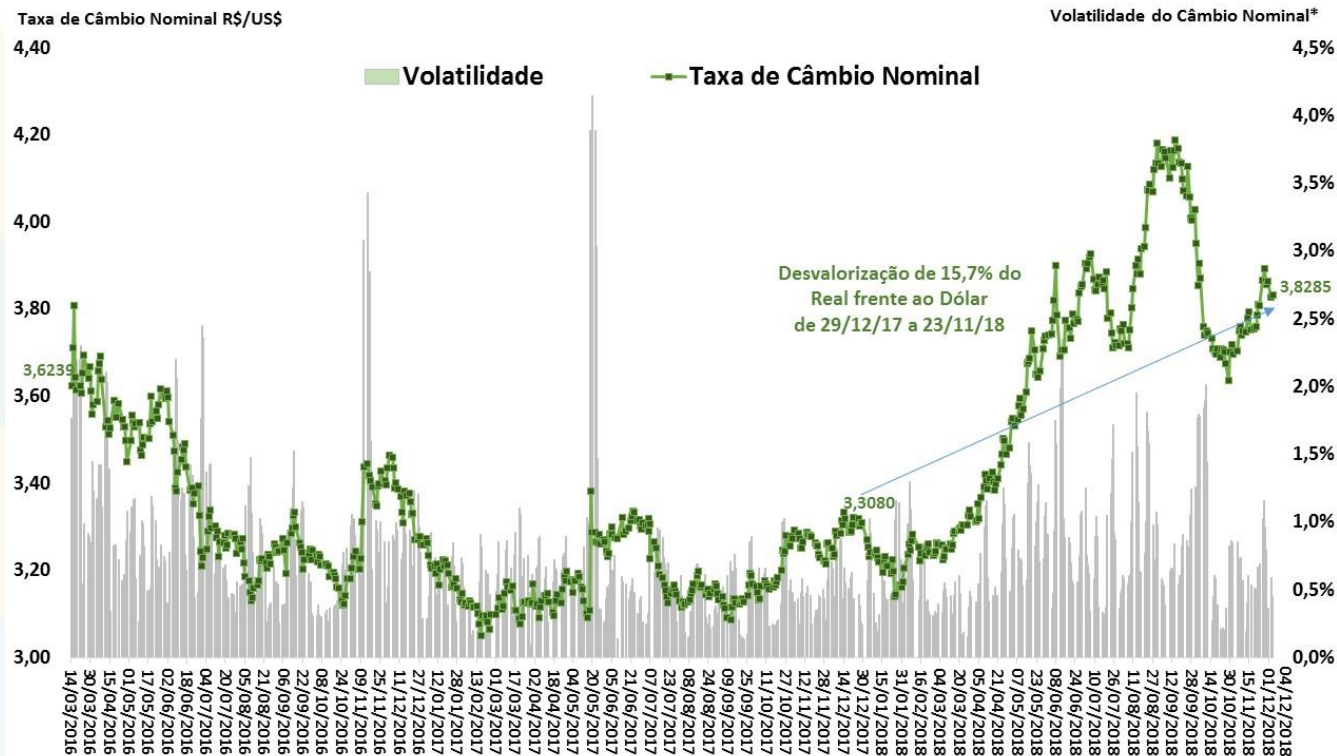

Fonte: BCB. \*Volatilidade = Coeficiente de Variação Móvel de 5 dias.

# Balança Comercial Semanal: Saldo e Médias Diárias em 52 Semanas

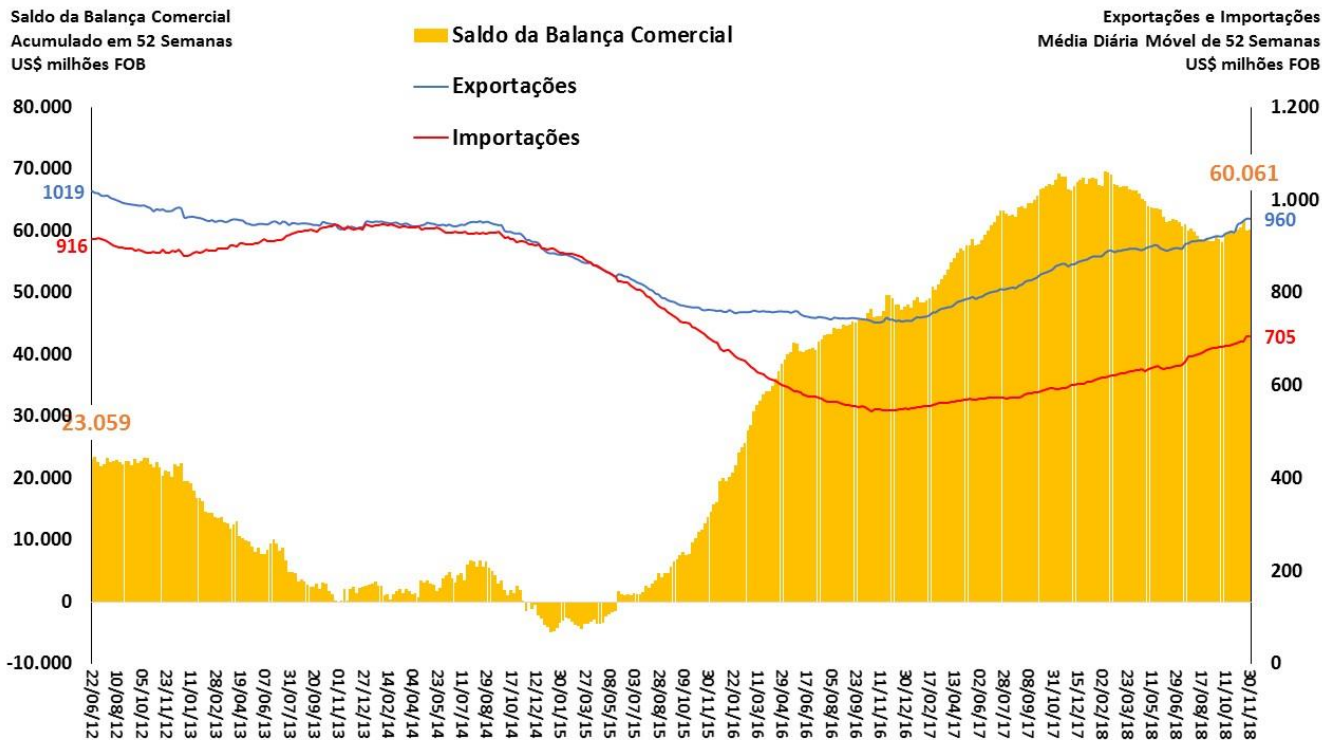

Fonte: SECEX/MDIC.

# Evolução das Exportações Brasileiras por Países de Destino

% do Valor Total Exportado

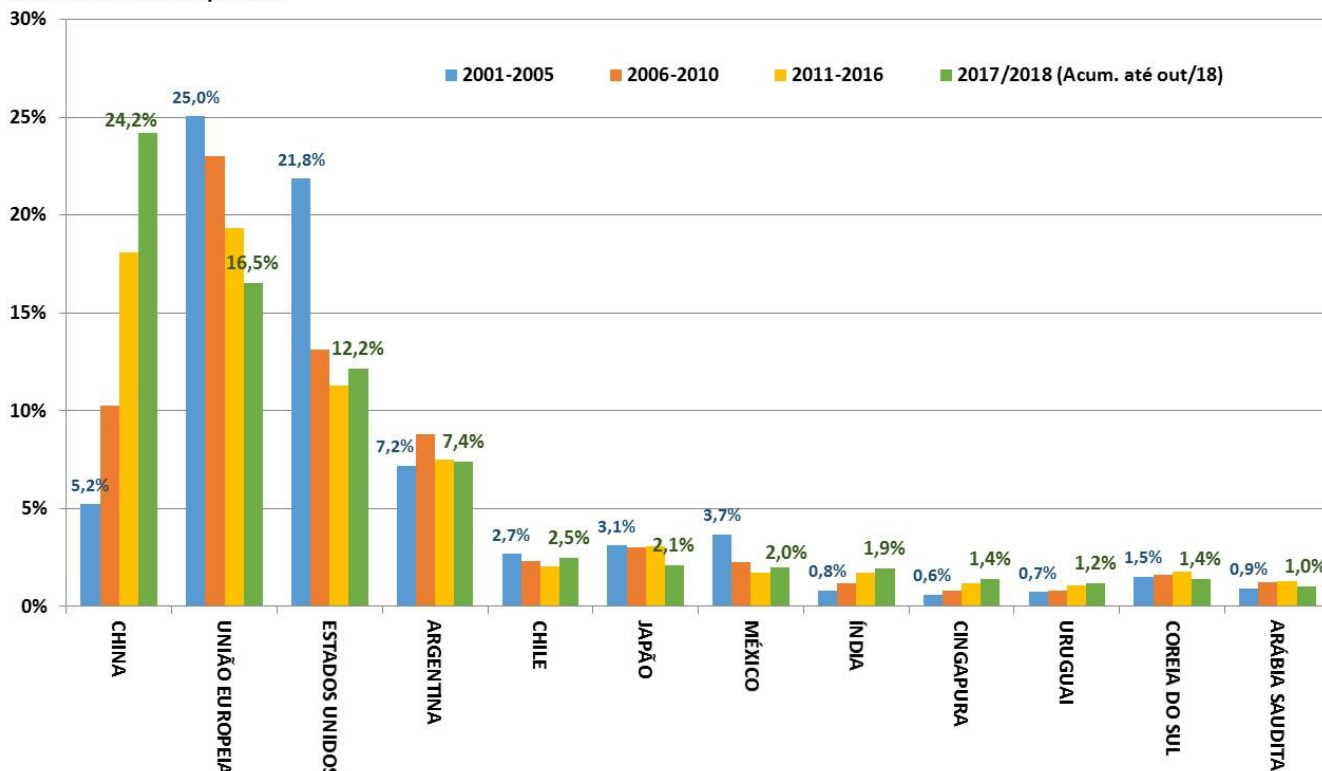

Fonte: SECEX/MIDC.



# Saldo em Transações Correntes como % do PIB

Valores Acumulados em 12 Meses  
Em % do PIB

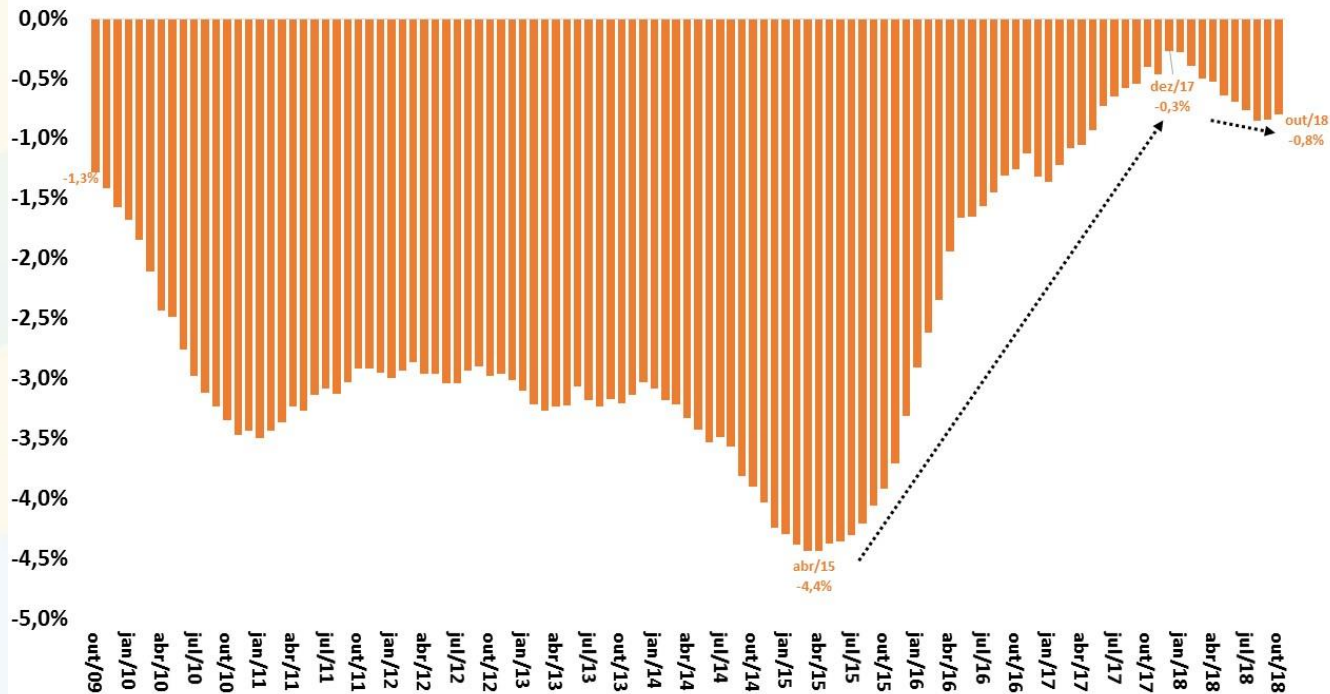

Fonte: BCB.



# Investimentos Diretos – Principais Componentes

Investimentos Direto - principais componentes

Valores + Ingressos Líquidos / - Saídas Líquidas

Acum.12 meses - US\$ bilhões

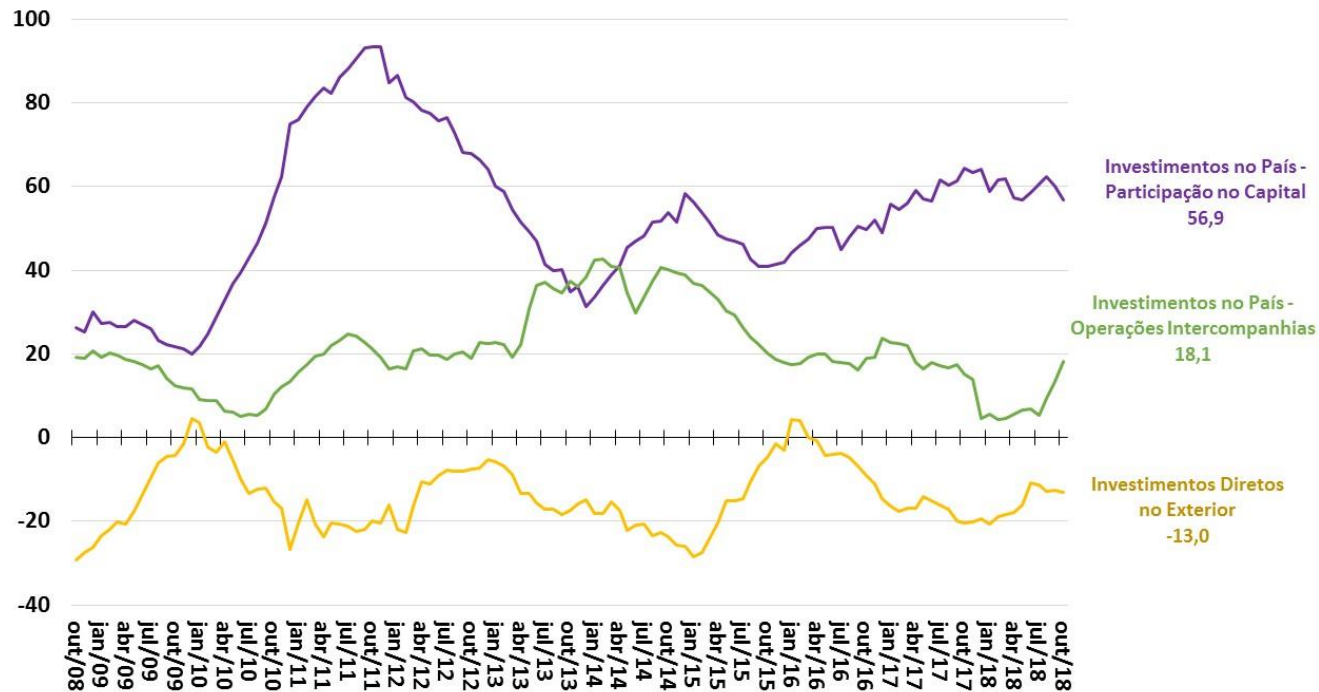

Fonte: BCB.

# Resultado Primário do Governo Central - % do PIB

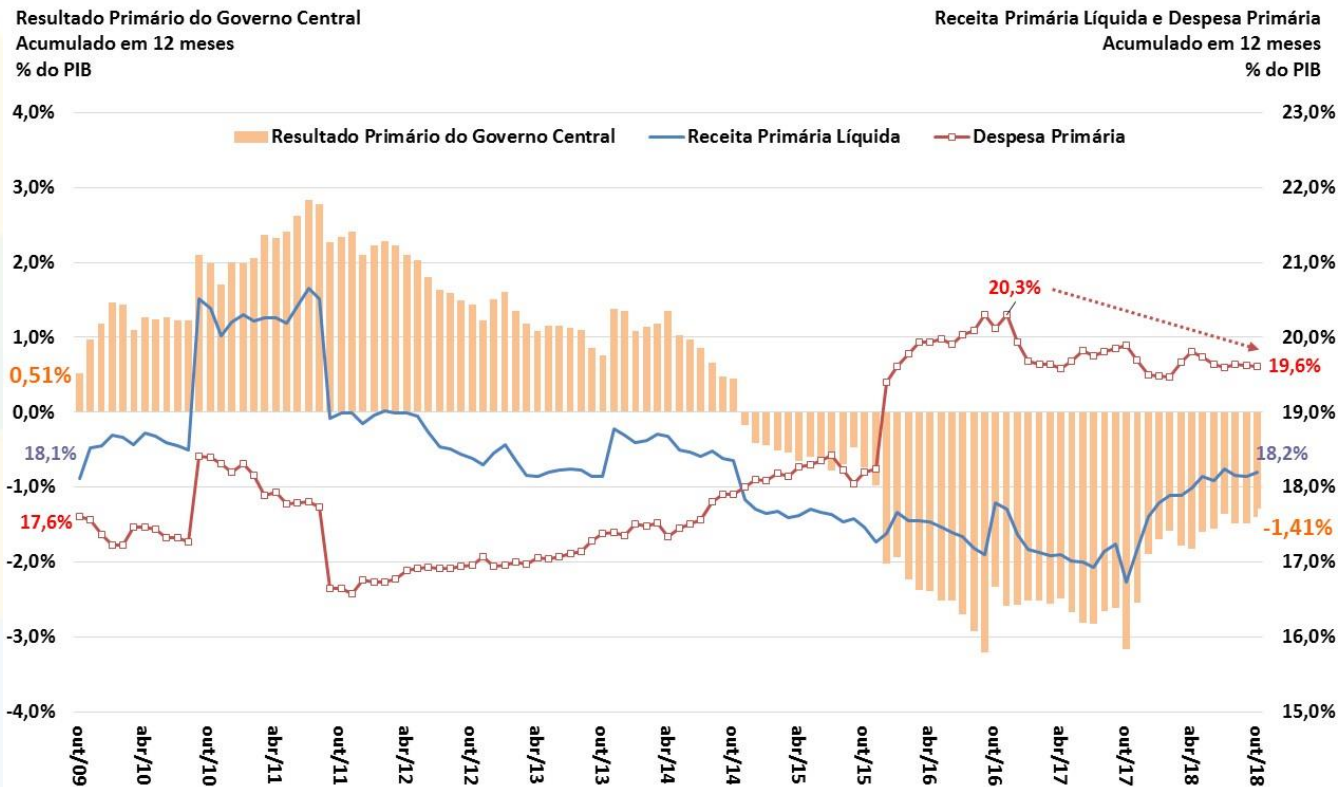

Fonte: BCB e STN/MF.

# Primário e Nominal do Setor Público Consolidado

Resultado Primário e Nominal  
Setor Público Consolidado  
Acum.12 meses - % PIB

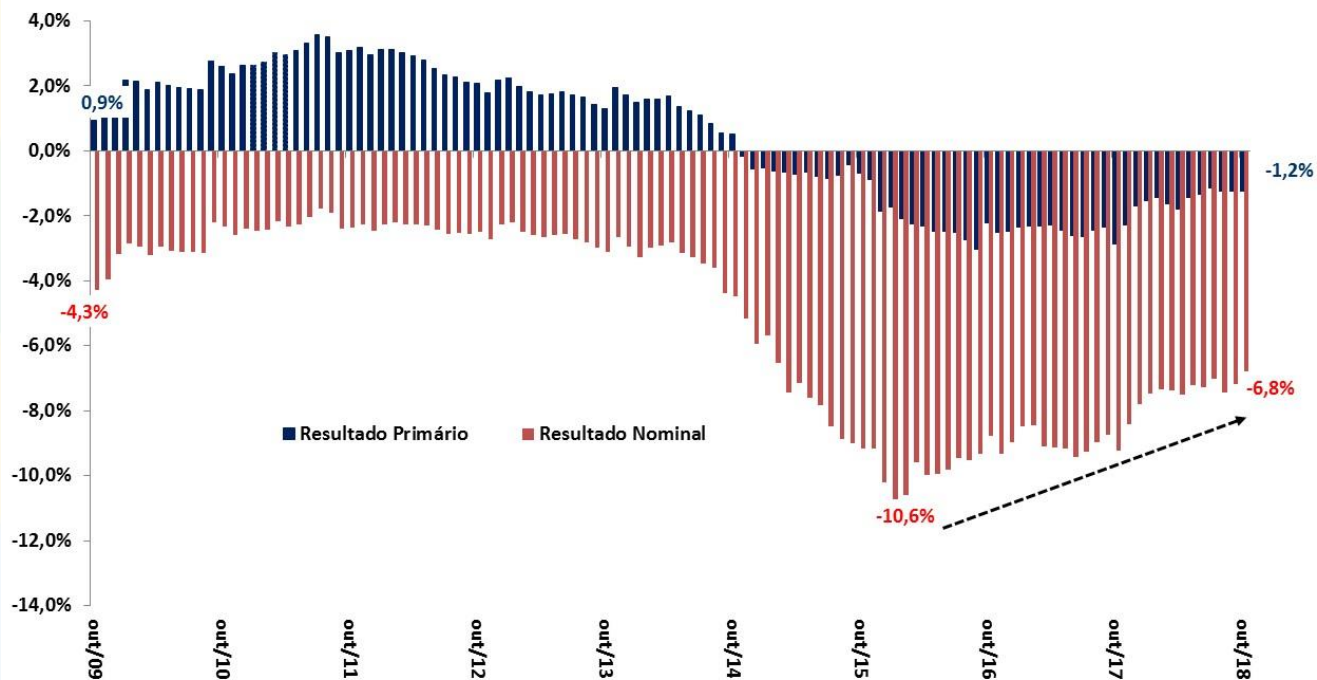

Fonte: BCB.

# Dívida Líquida do Setor Público e Taxa de Juros Implícita

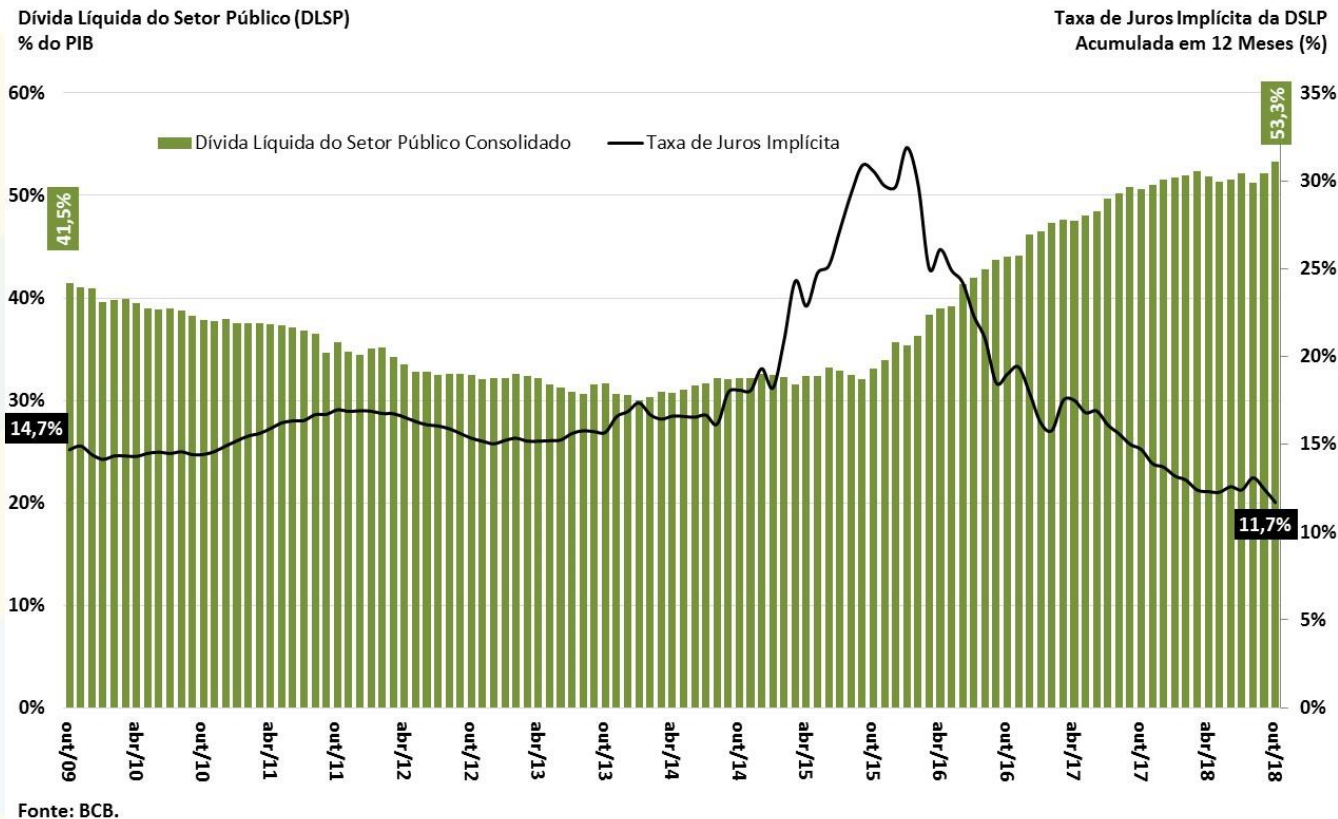

# PIB das Principais Economias Mundiais

PIB - variação (%) ante trimestre anterior com ajuste sazonal  
(dados anualizados)

10,0%

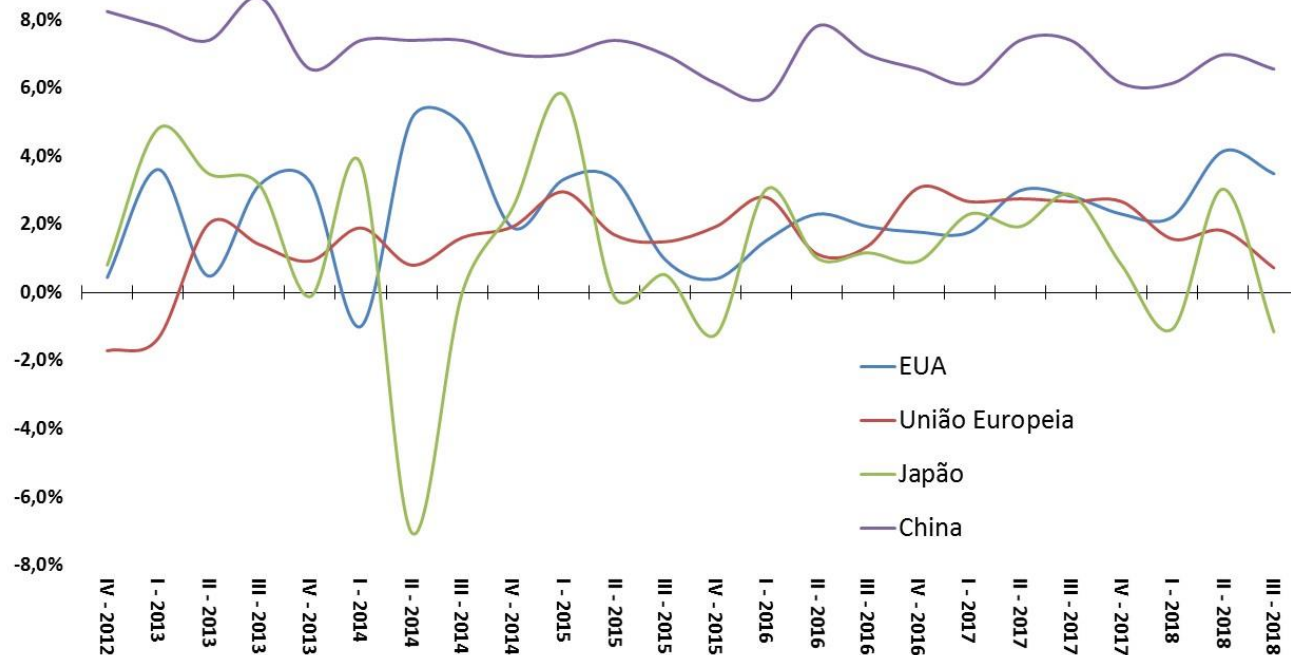

Fonte: OCDE.

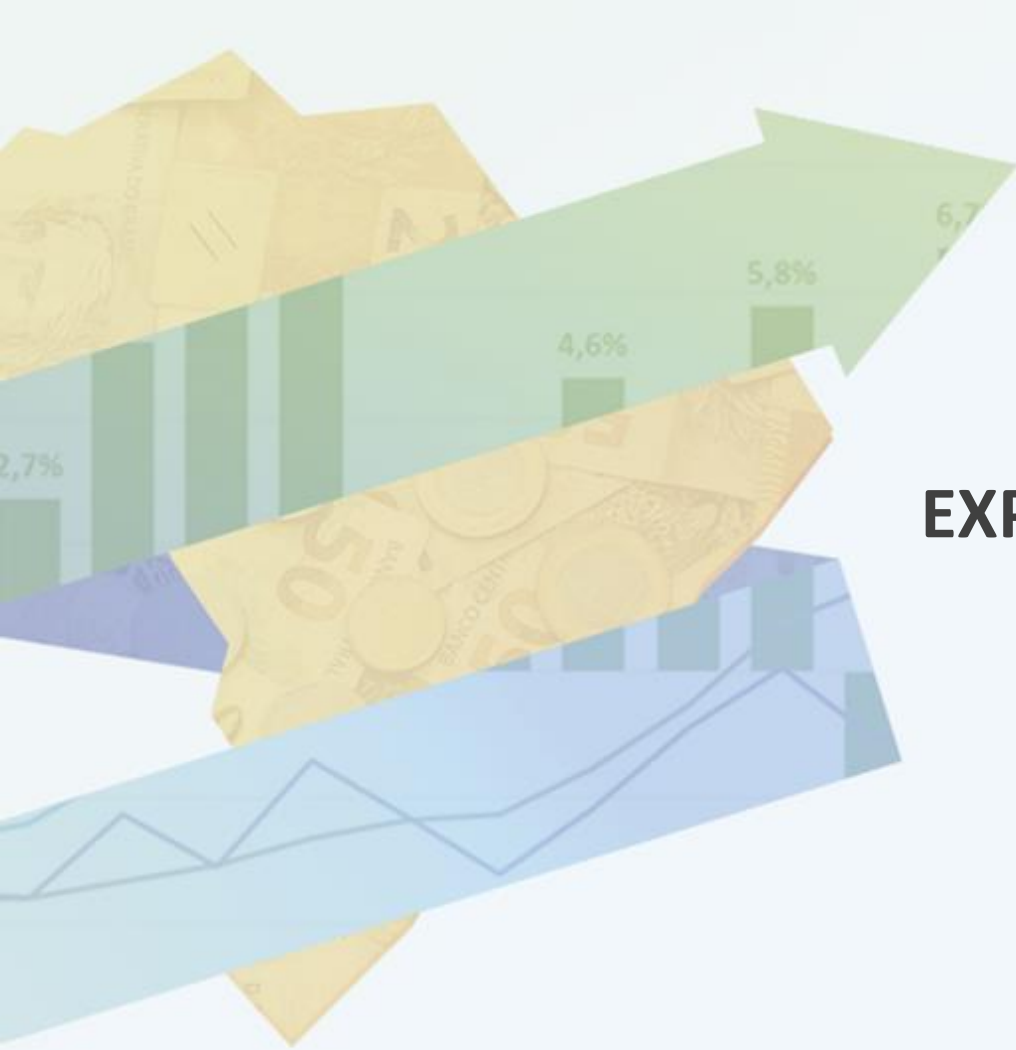

## **EXPECTATIVAS DE MERCADO**

# Expectativas de Mercado 2018

Mediana das Expectativas de Mercado

IPCA de 2018

% a.a.

Mediana das Expectativas de Mercado

PIB e Superávit Primário de 2018

% do PIB

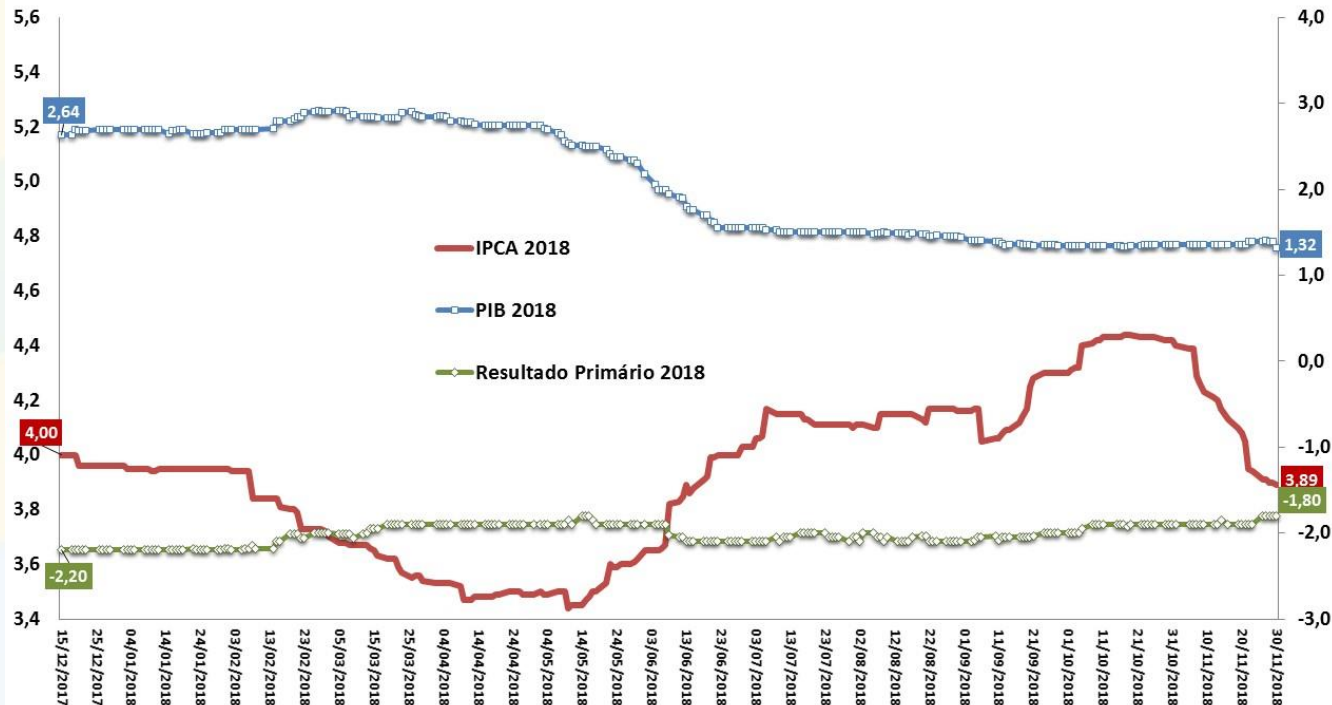

Fonte: BCB - Focus.



# Expectativas de Mercado 2019

Mediana das Expectativas de Mercado  
IPCA de 2019  
% a.a.

Mediana das Expectativas de Mercado  
PIB e Superávit Primário de 2019  
% do PIB

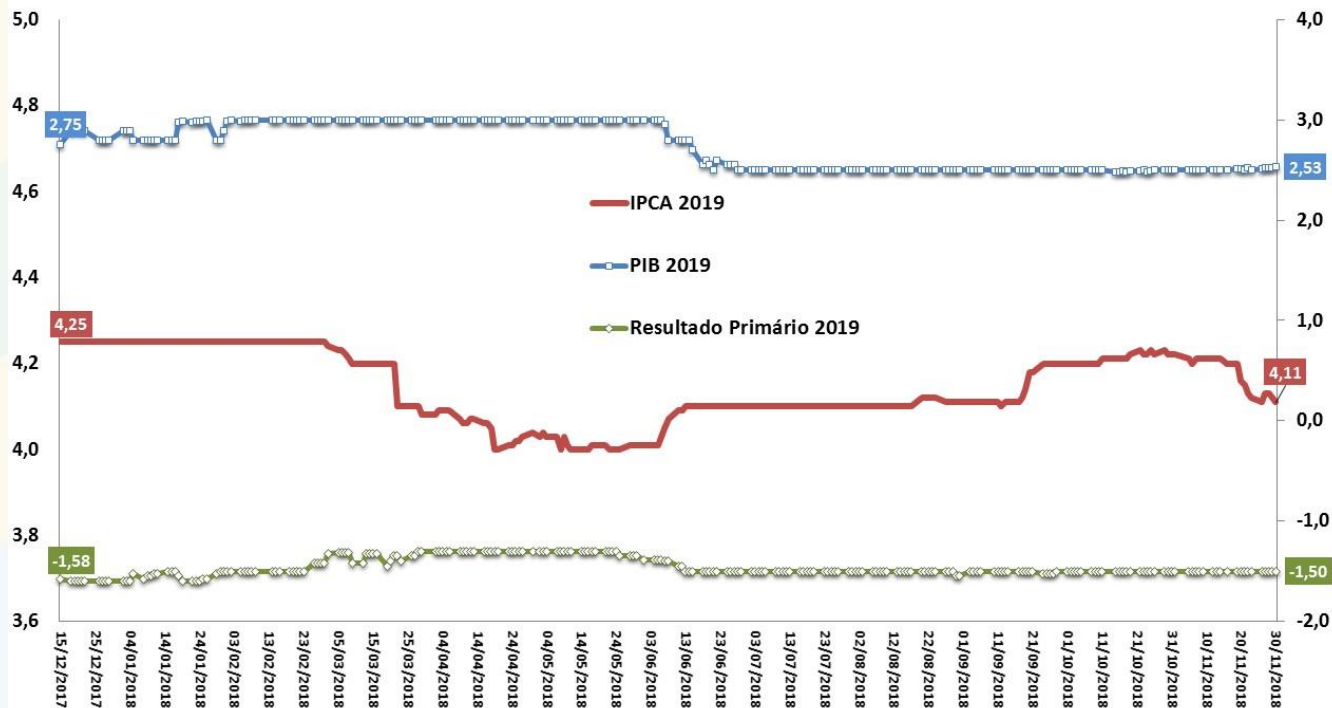

Fonte: BCB - Focus.

# PIB: Expectativas de Mercado

Mediana do PIB (var.real %) Esperado pelo Mercado

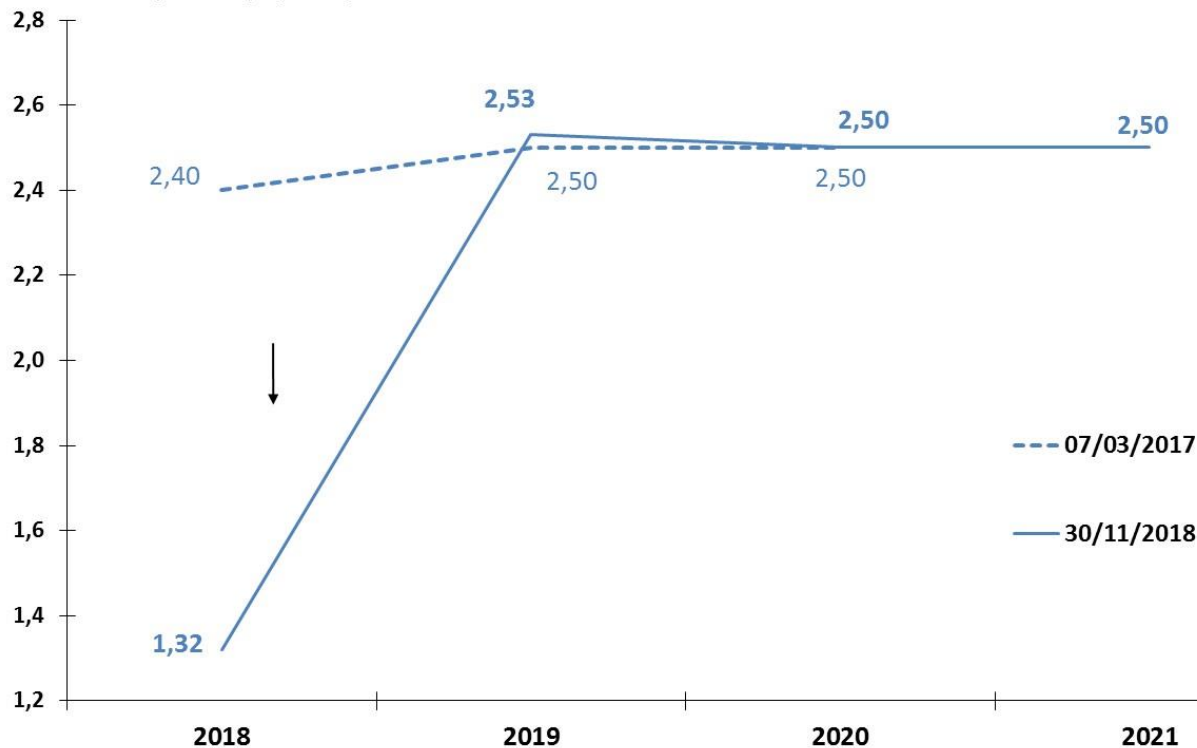

Fonte: BCB - Focus.

# Resultado Primário: Expectativas de Mercado

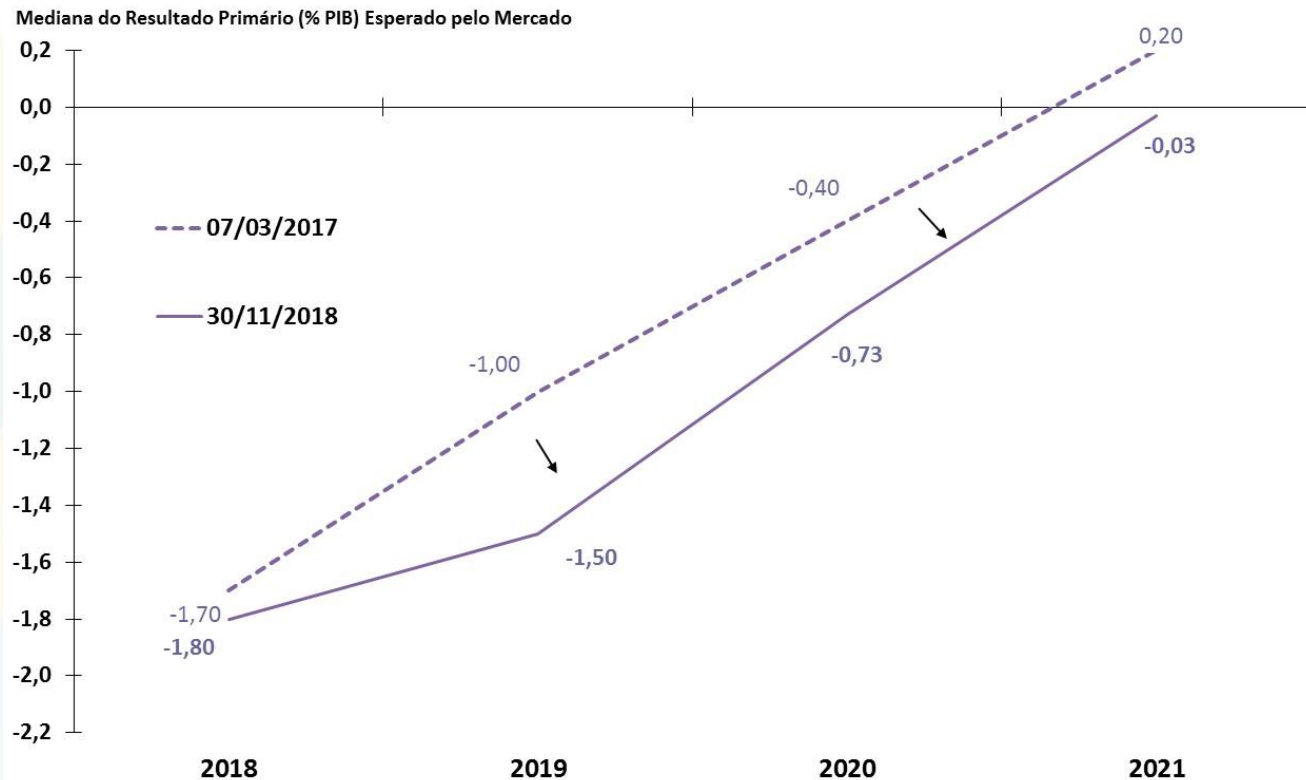

Fonte: BCB - Focus.

# IPCA: Expectativas de Mercado

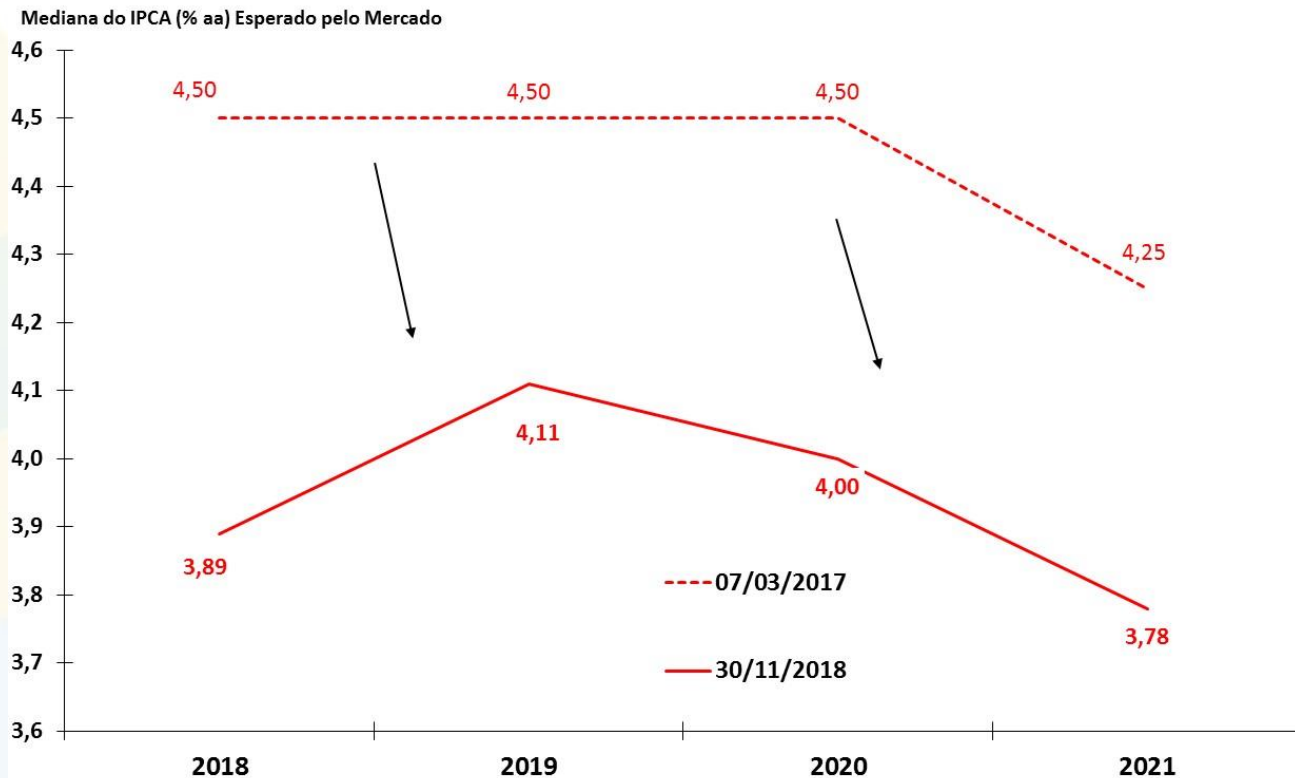

Fonte: BCB - Focus.

# Taxa Selic: Expectativas de Mercado

Mediana da Meta Selic (% aa) Esperado pelo Mercado para o Fim do Ano de Referência

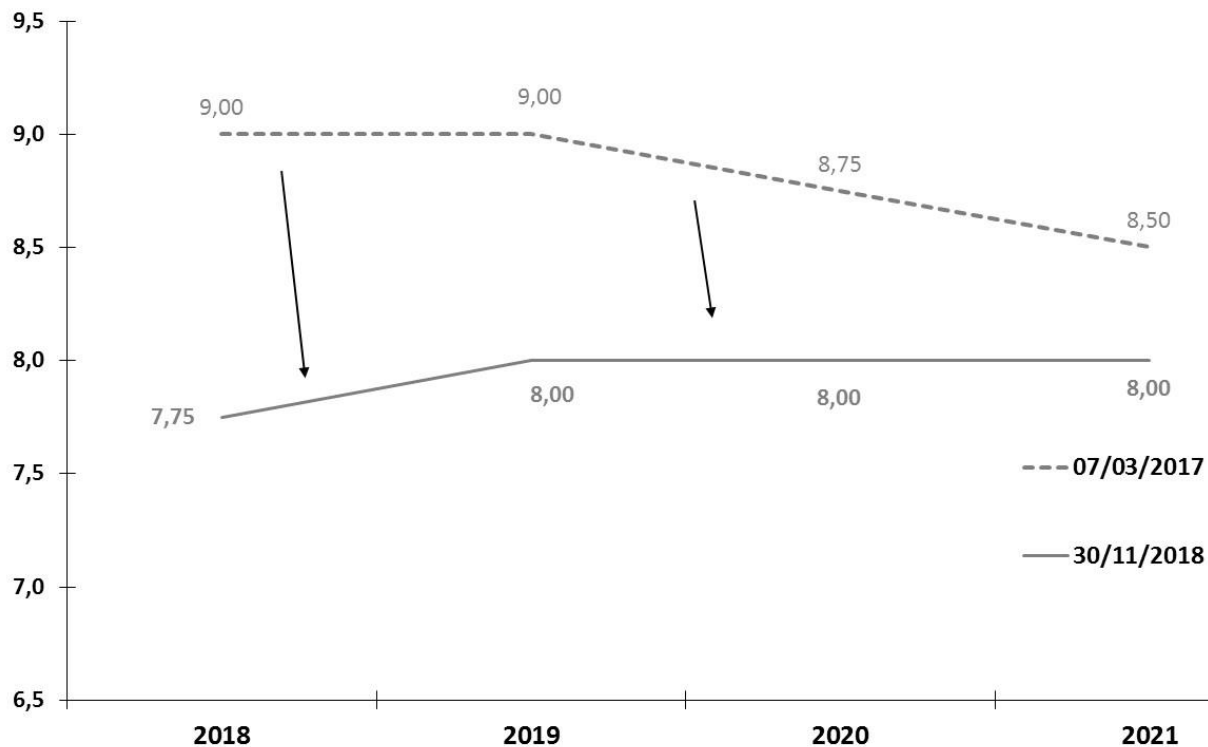

Fonte: BCB - Focus.

# Câmbio Nominal: Expectativas de Mercado

Mediana do Câmbio Nominal (R\$/US\$) Esperado pelo Mercado para o Fim do Ano de Referência

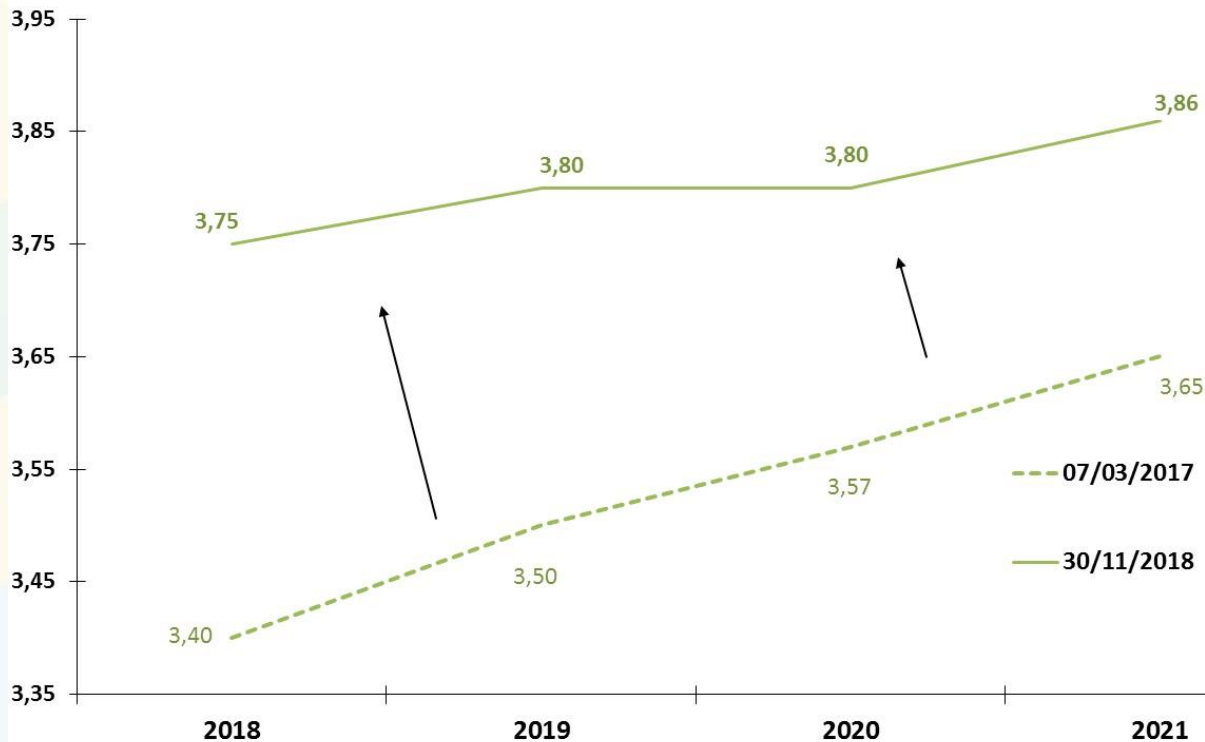

Fonte: BCB - Focus.

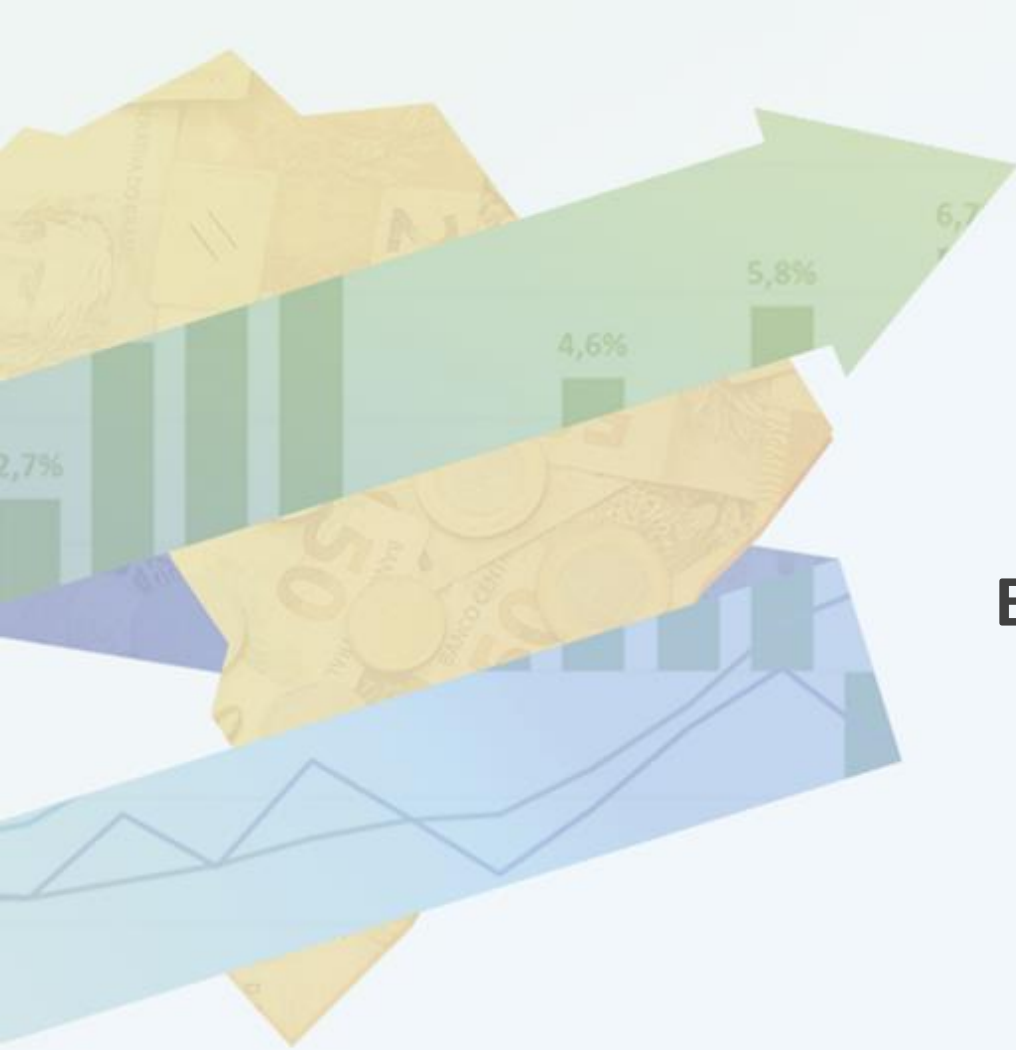

# **ATIVIDADE ECONÔMICA**



# PIB e Atividade Econômica Trimestral

										BCB/Focus: 30/11/2018		
Produto Interno Bruto - PIB (IBGE)	III trim. 2018											
	2017	var. II trim. 2018- II trim/2017	var. III trim. 2018- III trim/2017	var. II trim. 2018- I trim/2018 (com ajuste sazonal)	var. III trim. 2018- II trim/2018 (com ajuste sazonal)	var. acumul. do ano	II trim. 2018 var.acum. 4 trimes-tres	III trim. 2018 var.acum. 4 trimes-tres	carry-over 2018	2018	2019	2020
Agropecuária	12,5%	0,3%	2,5%	0,5%	0,7%	-0,3%	1,8%	0,4%	0,6%	0,16%	2,55%	3,00%
Indústria	-0,5%	0,8%	0,8%	-0,3%	0,4%	0,9%	1,0%	1,3%	0,6%	1,25%	2,80%	2,75%
Serviços	0,5%	1,1%	1,2%	0,3%	0,5%	1,4%	1,5%	1,5%	1,2%	1,39%	1,39%	1,39%
<b>PIB (a preços de mercado)</b>	<b>1,1%</b>	<b>0,9%</b>	<b>1,3%</b>	<b>0,2%</b>	<b>0,8%</b>	<b>1,1%</b>	<b>1,4%</b>	<b>1,4%</b>	<b>1,1%</b>	<b>1,32%</b>	<b>2,53%</b>	<b>2,50%</b>
Consumo das Famílias	1,4%	1,8%	1,4%	0,1%	0,6%	2,0%	2,6%	2,3%	1,8%			
Consumo da Administração Pública	-0,9%	-0,3%	0,3%	-0,4%	0,3%	0,3%	-0,1%	0,2%	0,1%			
Investimento	-2,5%	3,0%	7,8%	-1,3%	6,6%	4,5%	2,0%	4,3%	4,9%			
Exportações de Bens e Serviços	5,2%	-2,9%	2,6%	-5,1%	6,7%	1,5%	4,6%	3,3%	1,8%			
Importações de Bens e Serviços (-)	5,0%	6,5%	13,5%	-1,2%	10,2%	9,4%	7,0%	9,1%	9,9%			
Indicadores de Atividade Econômica (BCB e IBGE)	III trim. 2018											
	2017	var. II trim. 2018- II trim/2017	var. III trim. 2018- III trim/2017	var. II trim. 2018- I trim/2018 (com ajuste sazonal)	var. III trim. 2018- II trim/2018 (com ajuste sazonal)	var. acumul. do ano	II trim. 2018 var.acum. 4 trimes-tres	III trim. 2018 var.acum. 4 trimes-tres	carry-over 2018			
<b>IBC-Br:</b>	<b>1,0%</b>	<b>0,9%</b>	<b>1,7%</b>	<b>-0,8%</b>	<b>1,7%</b>	<b>1,1%</b>	<b>1,3%</b>	<b>1,4%</b>	<b>1,1%</b>			
LSPA: Previsão da Safra Agrícola	21,4%	1,0%	-3,7%	-5,7%	0,5%	-5,3%	1,0%	-3,7%	-3,9%			
PIM: Produção Física Industrial	2,6%	1,7%	1,2%	-2,8%	2,7%	1,9%	3,2%	2,7%	1,3%			
PMC: Volume de Vendas do Comércio Varejista Ampliado	4,0%	4,7%	4,0%	0,4%	2,1%	5,2%	6,7%	5,8%	4,9%			
PMS: Volume de Serviços	-2,8%	-3,0%	0,7%	0,3%	0,6%	-1,3%	-1,9%	-1,0%	-0,2%			

# Evolução Trimestral do PIB

Variação acum. 4 trimestres (%)

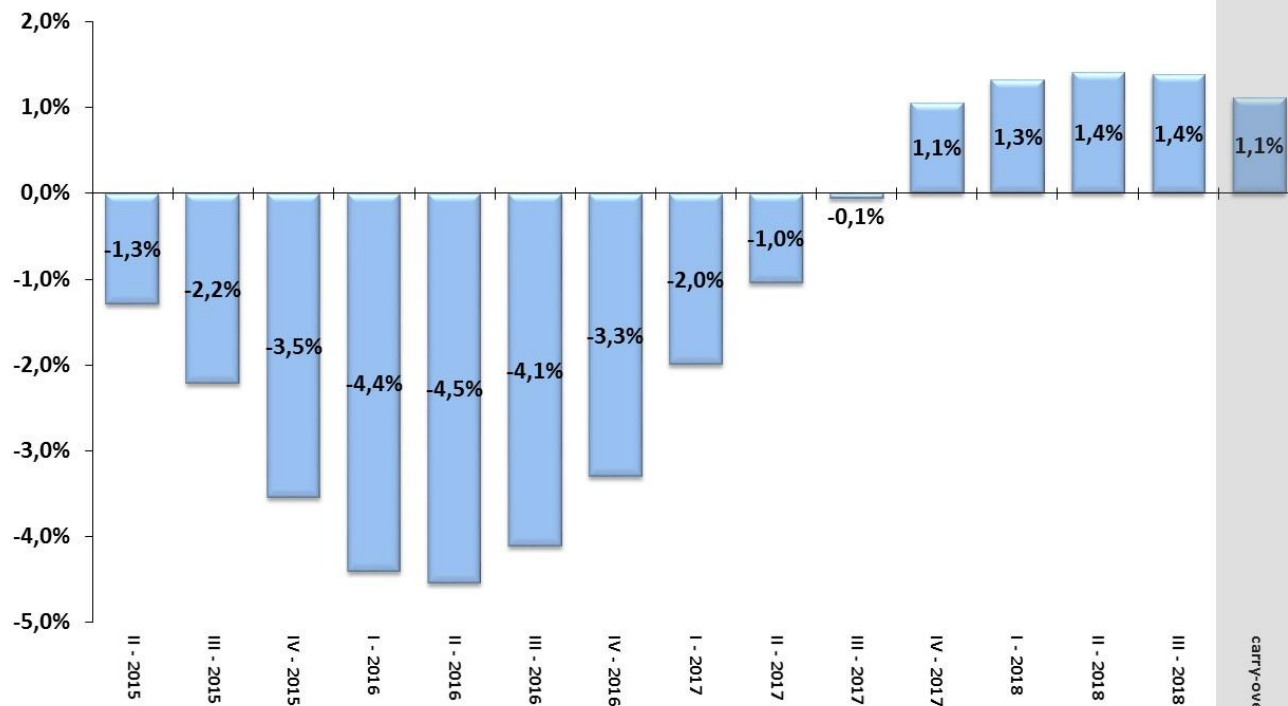

Fonte: IBGE/MP, Contas Nacionais Trimestrais.

# Evolução Trimestral dos Componentes da Oferta do PIB

Variação acum. 4 trimestres (%)

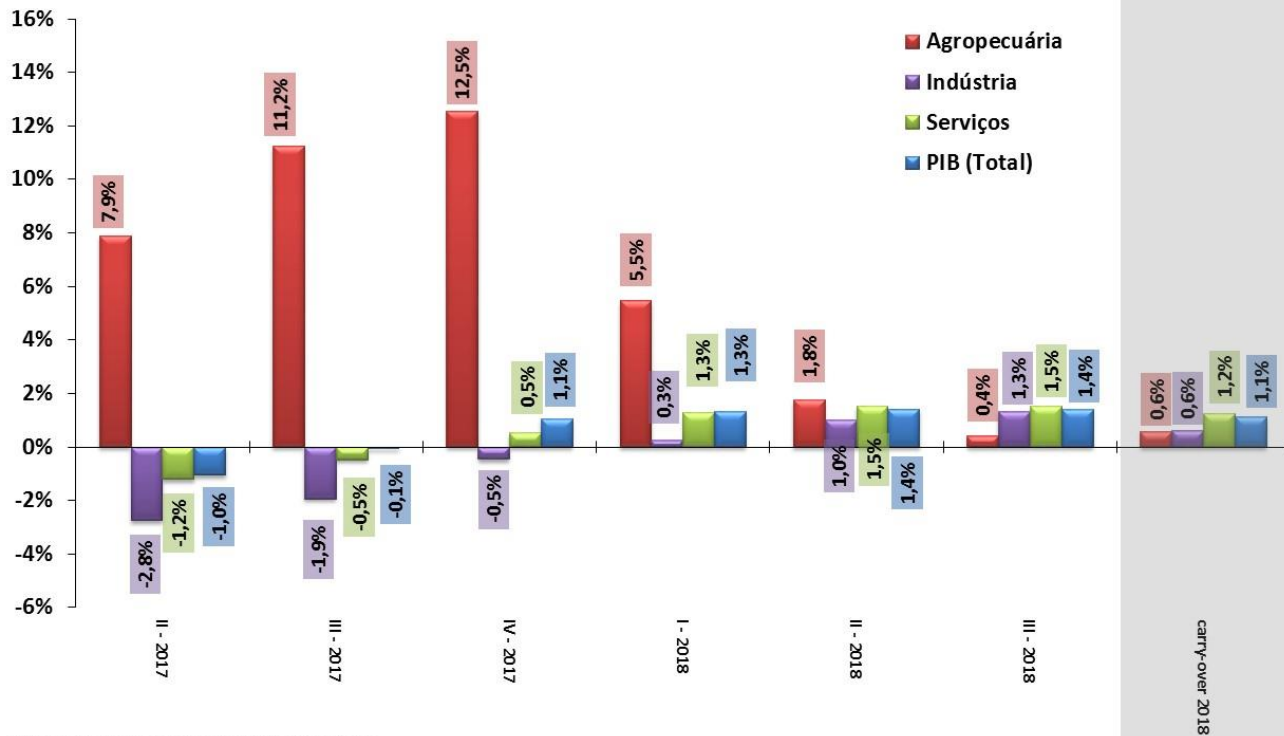

Fonte: IBGE/MP, Contas Nacionais Trimestrais.

# Evolução Trimestral dos Componentes da Demanda do PIB

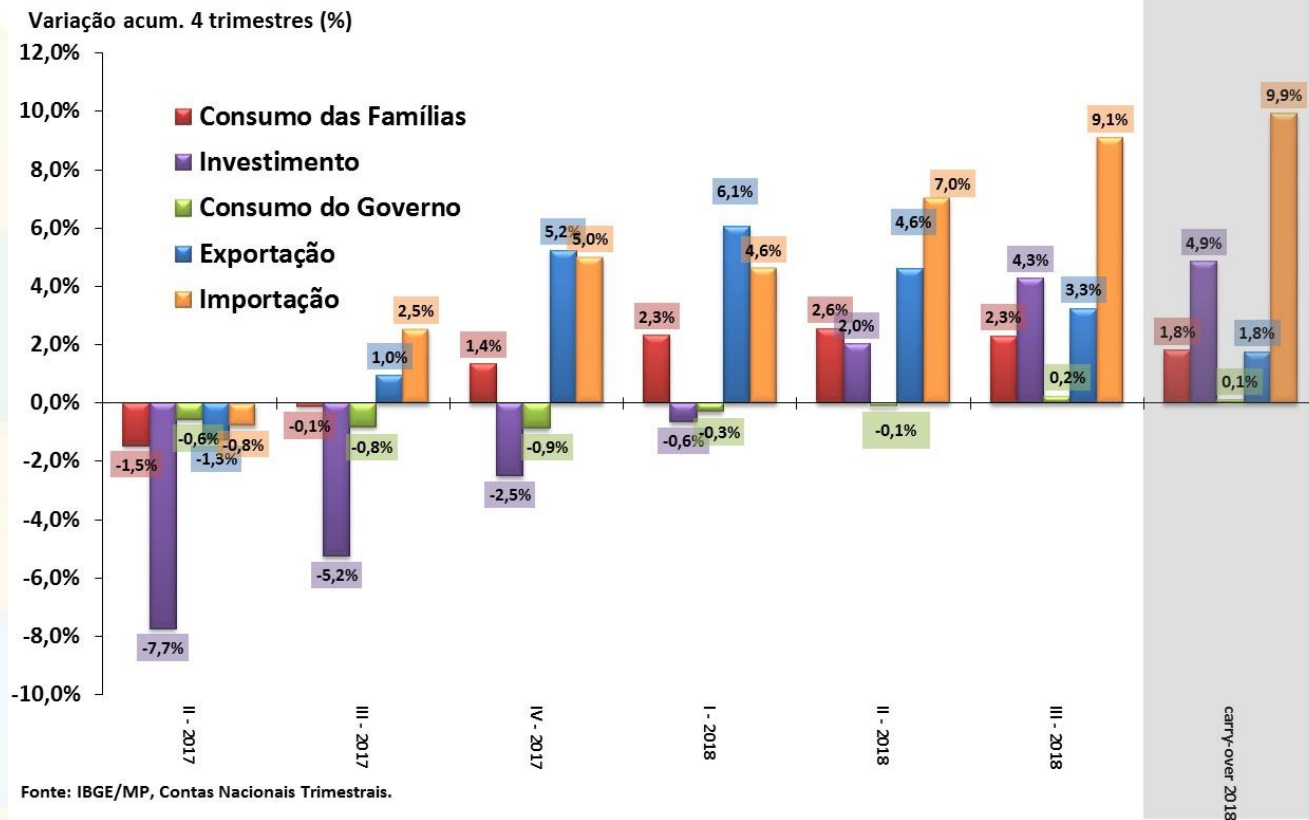

# PIB trimestral e componentes pelo lado da oferta

Série encadeada do índice de volume trimestral com ajuste sazonal  
2007 = 100

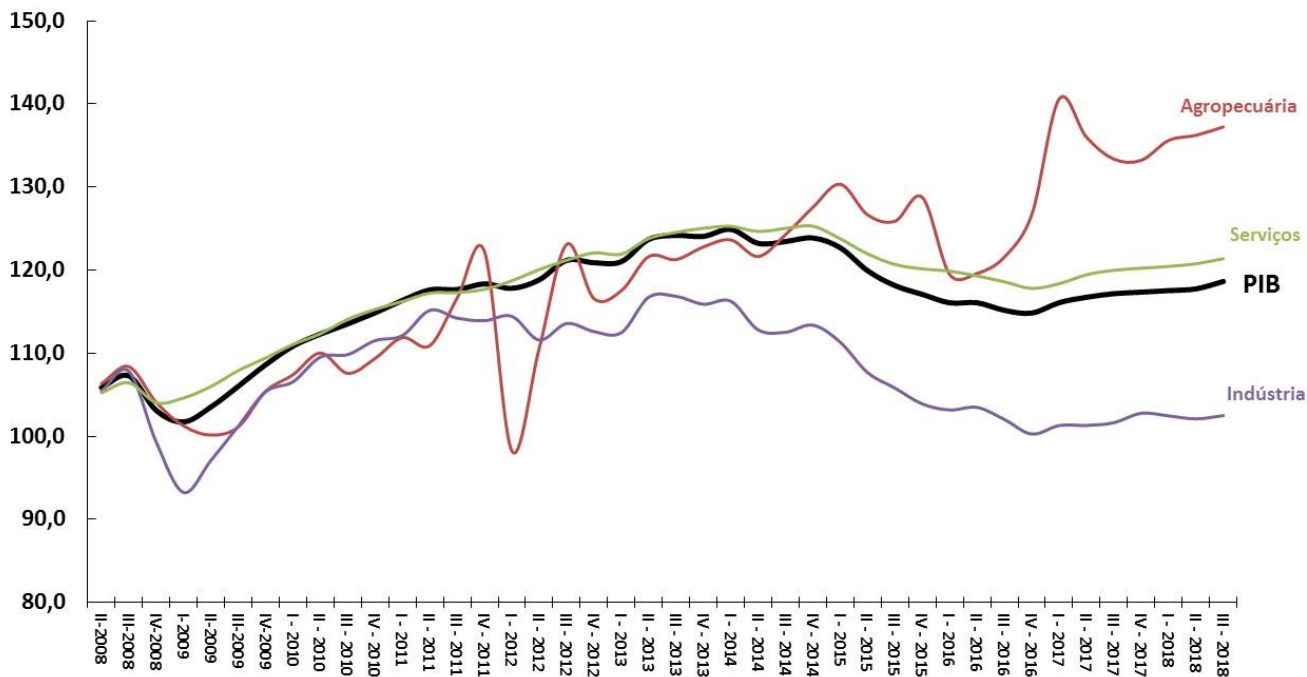

Fonte: IBGE/MP, Contas Nacionais Trimestrais.

# PIB trimestral e componentes pelo lado da demanda

Série encadeada do índice de volume trimestral com ajuste sazonal

2007 = 100

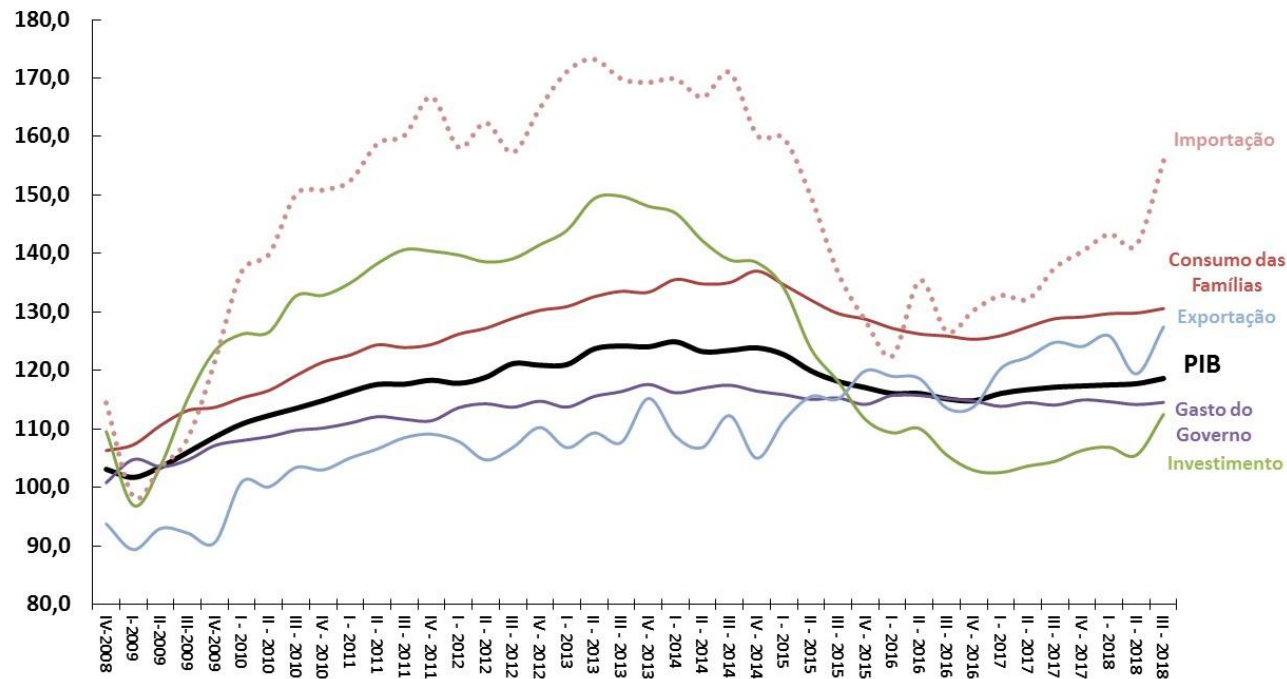

Fonte: IBGE/MP, Contas Nacionais Trimestrais.

# PIB anual e componentes pelo lado da oferta

Taxa de Variação Anual (%)

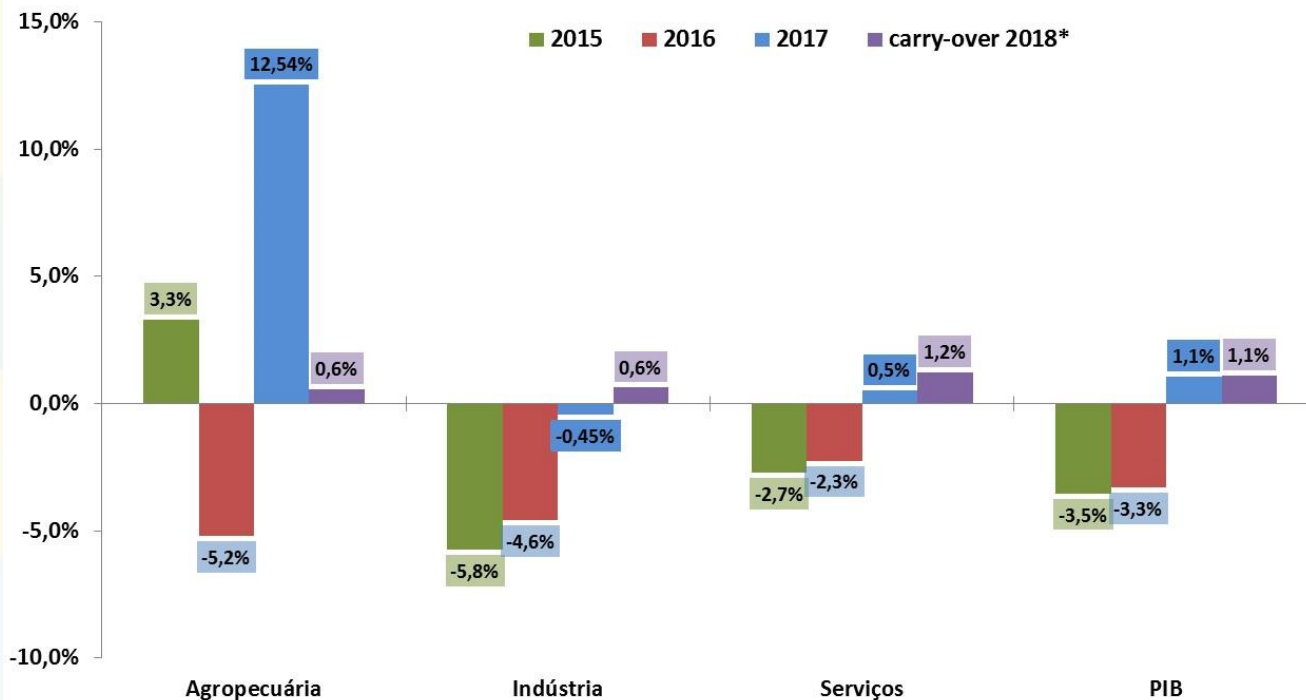

Fonte: IBGE/MP, Contas Nacionais Trimestrais.

Nota: \* Carry-over 2018 = nível do 3º trim/2018 dessazonalizado ante 2017



# PIB anual e componentes pelo lado da demanda

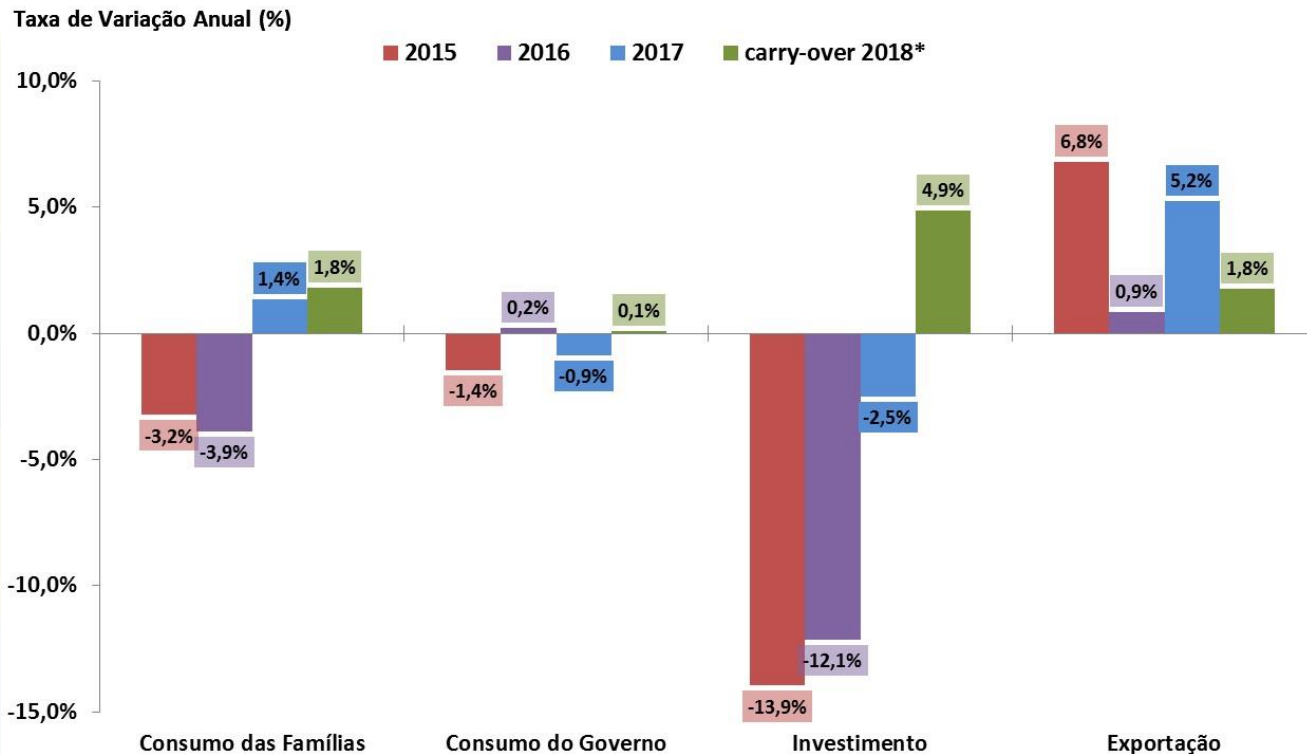

Fonte: IBGE/MP, Contas Nacionais Trimestrais.

Nota: \* Carry-over 2018 = nível do 3º trim/2018 dessazonalizado ante 2017.

# PIB Agropecuário e Principais Culturas

**PIB Agropecuário**  
Var.% anual

14,0%

12,0%

10,0%

8,0%

6,0%

4,0%

2,0%

0,0%

-2,0%

-4,0%

-6,0%

-8,0%

1998

1999

2000

2001

2002

2003

2004

2005

2006

2007

2008

2009

2010

2011

2012

2013

2014

2015

2016

2017

2018\*

**Principais Culturas Agrícolas e seus pesos**  
1997=100

500

450

400

350

300

250

200

150

100

50

0

Soja (em grão): 40,4%

Milho (em grão): 12,4%

Cana-de-açúcar: 20,2%

Fonte: IBGE/MP. 2018\* = Estimativa LSPA da safra de grãos de outubro/18.

# Valor adicionado da indústria e subsetores

PIB pelo lado da oferta - Indústria e Subsetores  
Com Ajuste Sazonal (Média 1995=100)

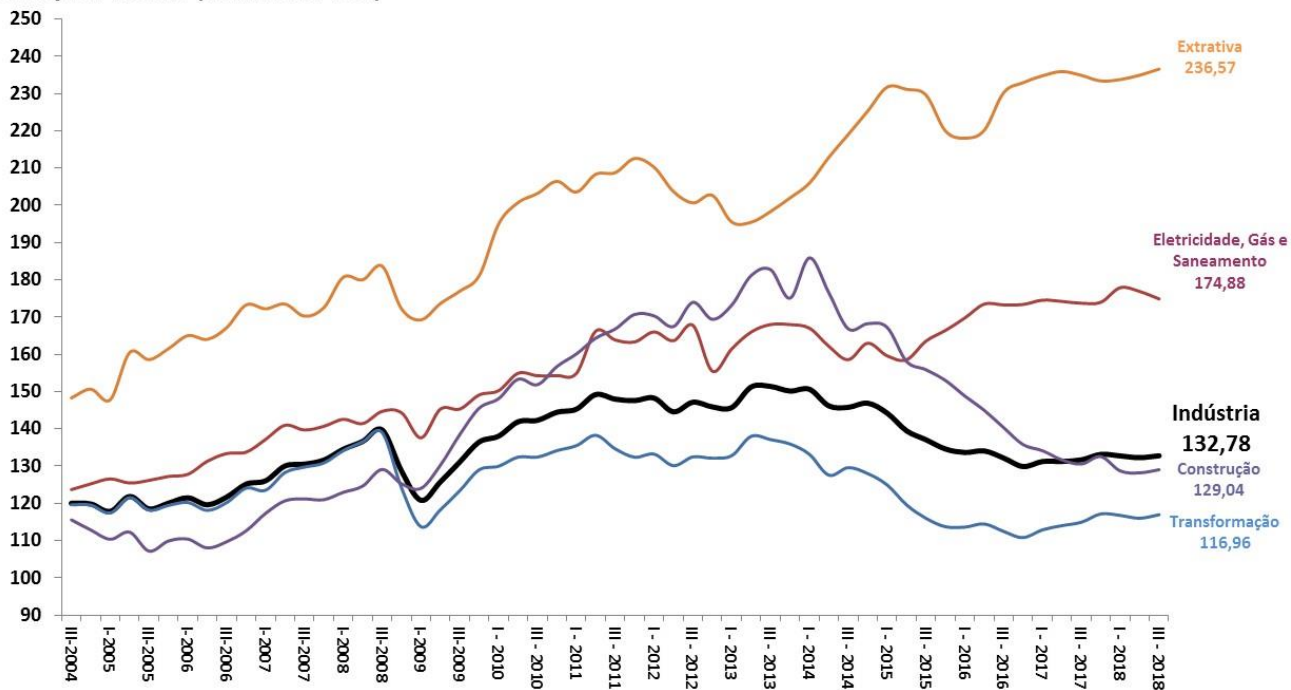

Fonte: IBGE/MP, Contas Nacionais Trimestrais.

# Valor adicionado de serviços e subsetores

PIB pelo lado da oferta - Serviços e Subsetores  
Com Ajuste Sazonal (Média 1995=100)

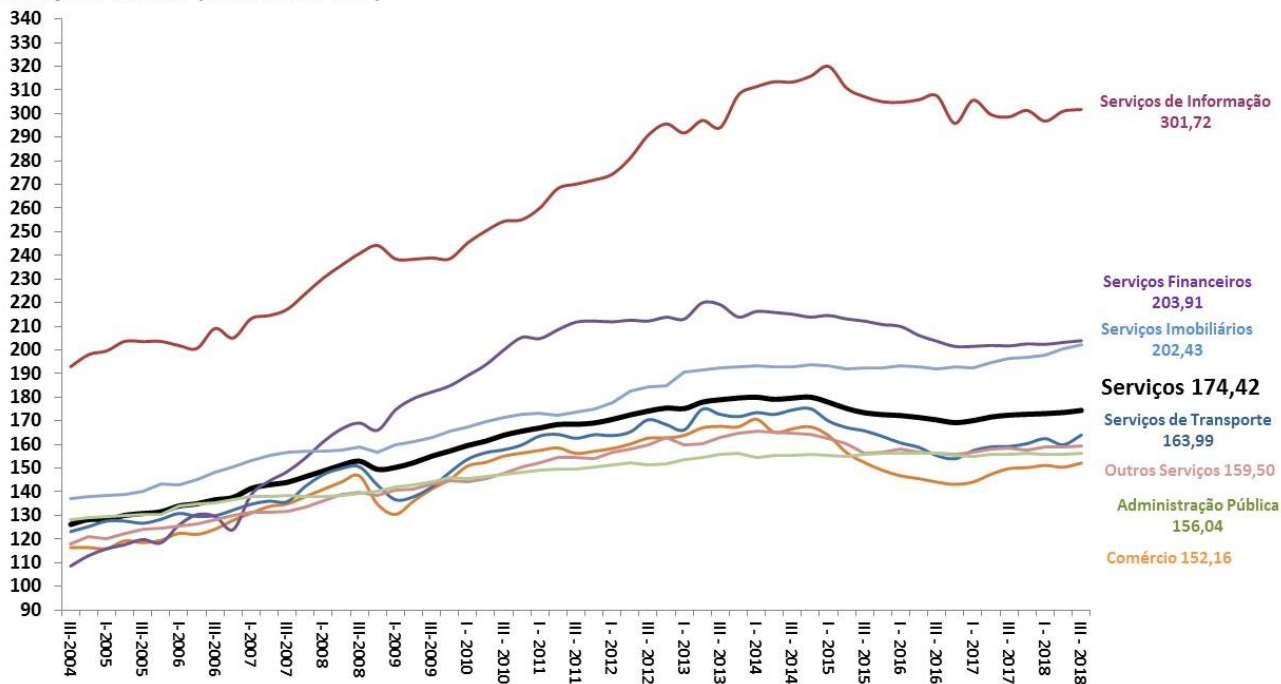

Fonte: IBGE/MP, Contas Nacionais Trimestrais.

# Produção x Absorção Doméstica

Série encadeada do índice de volume trimestral com ajuste sazonal  
2007 = 100

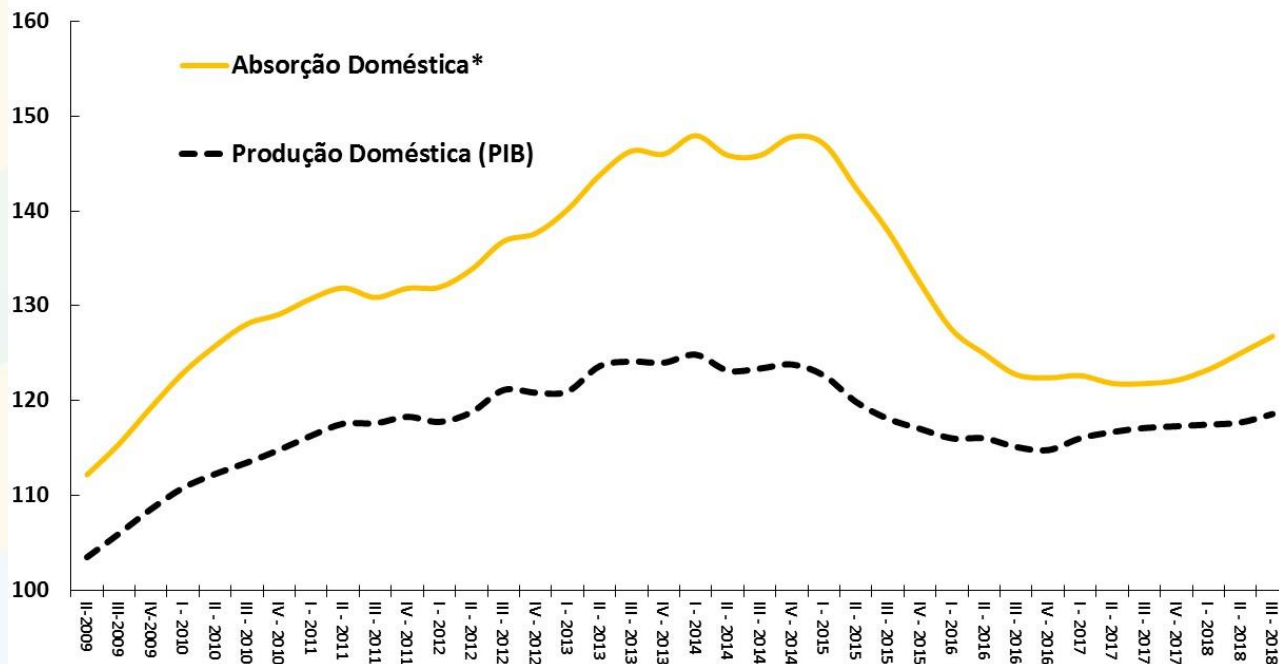

Fonte: IBGE/MP, Contas Nacionais Trimestrais.

\* Absorção Doméstica = PIB - Exportações de Bens e Serviços + Importações de Bens e Serviços.

# Contas econômicas trimestrais do PIB

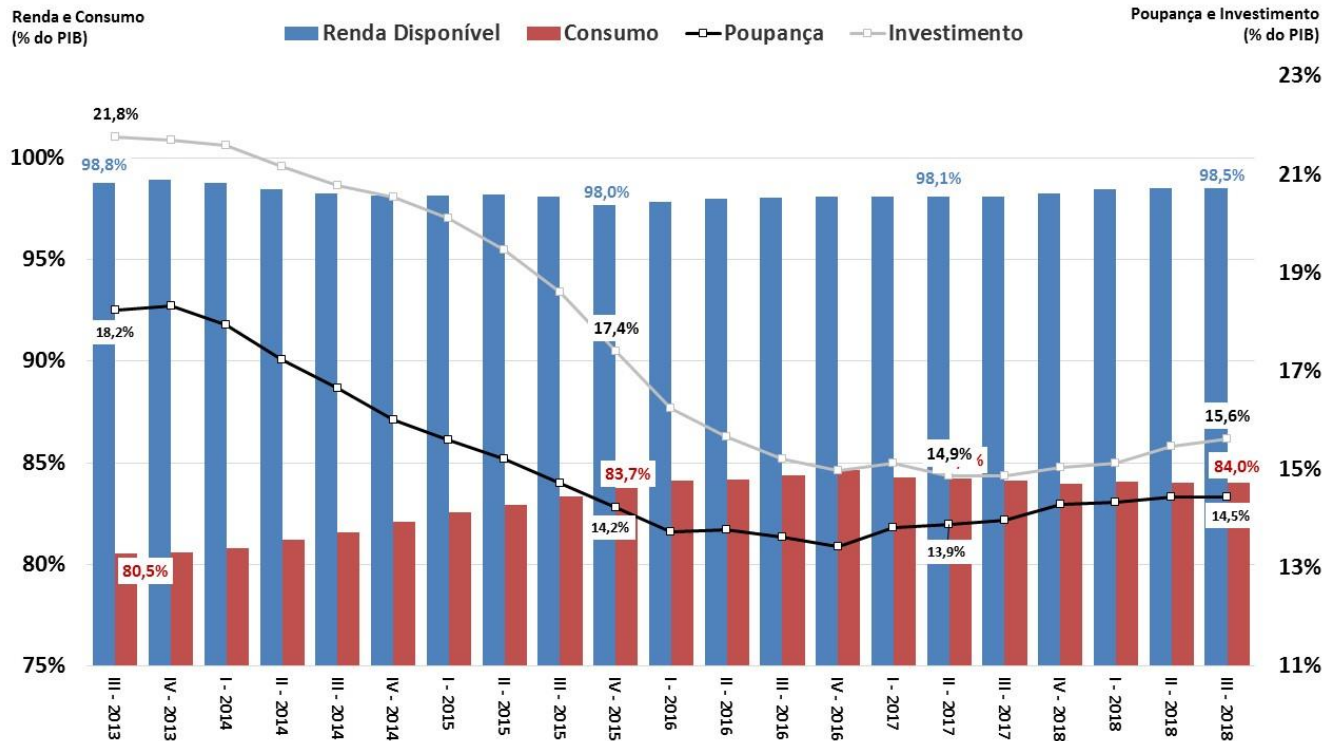

Fonte: IBGE/MP.

# Investimento: formação bruta de capital fixo e estoques

**Variação de Estoques (% do PIB)**  
acumulado 4 trimestres

**FBCF e Investimento (% do PIB)**  
acumulado 4 trimestres

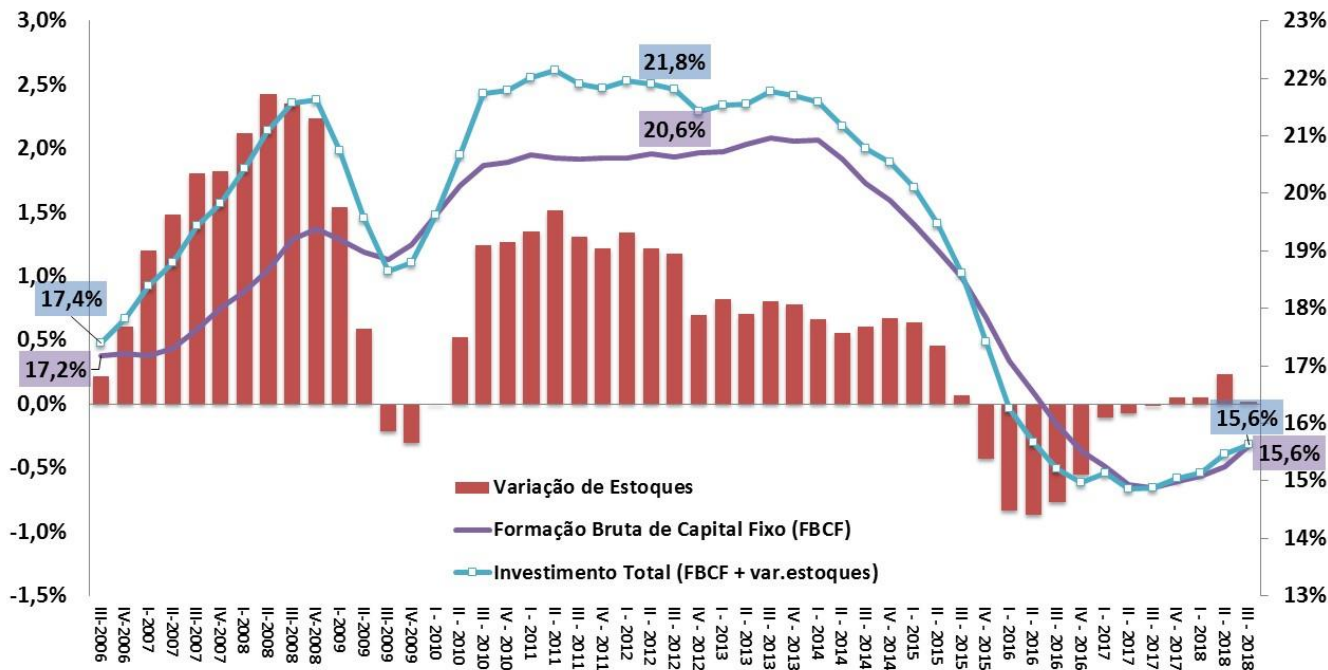

Fonte: IBGE/MP, Contas Nacionais Trimestrais.



# Evolução trimestral do IBC-Br e do PIB

Taxa de Variação Trimestral (%) com Ajuste Sazonal

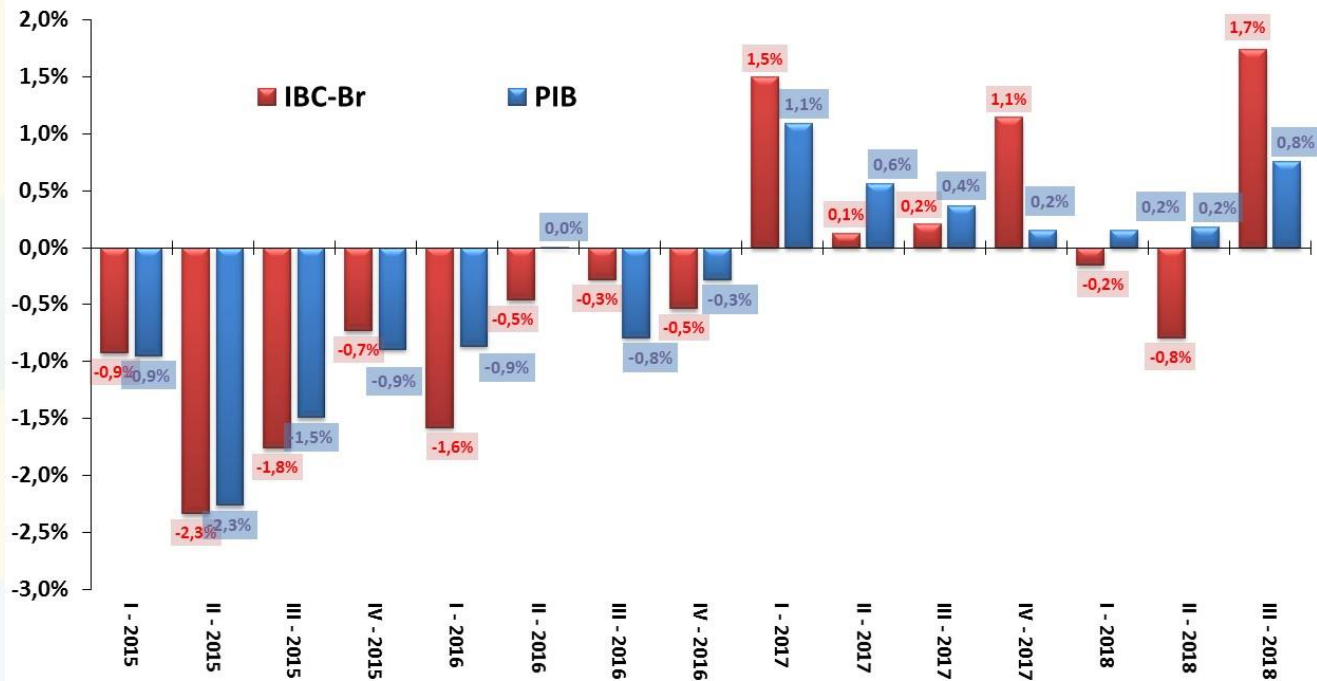

Fonte: IBGE/MP e BCB.

# Atividade Econômica Mensal

<b>Índice de Atividade Econômica (BCB)</b>	setembro-18	2016	2017	var.ago/18-ago/17	var.set/18-set/17	var.ago/18 - jul/18 (com ajuste sazonal)	var.set/18 - ago/18 (com ajuste sazonal)	var. acumul. do ano	ago/18 var.acumul. meses	set/18 12 var.acumul. meses	12 carry-over 2018
<b>Índice de Atividade Econômica (IBC-Br)</b>		-4,0%	1,03%	2,3%	0,7%	0,5%	-0,09%	1,1%	1,4%	1,4%	1,1%
<b>Levantamento Sistemático da Produção Agrícola (IBGE)</b>	outubro-18	2016	2017	var.set/18-set/17	var.out/18-out/17	var.set/18 - ago/18 (com ajuste sazonal)	var.out/18 - set/18 (com ajuste sazonal)	var. acumul. do ano	set/18 var.acumul. meses	out/18 12 var.acumul. meses	12 carry-over 2018
<b>Previsão da Safra Agrícola</b>		-11,3%	21,4%	-6,5%	-6,0%	0,2%	0,4%	-5,6%	-6,5%	-6,0%	-3,8%
<b>Produção Física Mensal (IBGE)</b>	outubro-18	2016	2017	var.set/18-set/17	var.out/18-out/17	var.set/18 - ago/18 (com ajuste sazonal)	var.out/18 - set/18 (com ajuste sazonal)	var. acumul. do ano	set/18 var.acumul. meses	out/18 12 var.acumul. meses	12 carry-over 2018
<b>Indústria Geral</b>		-6,4%	2,6%	-2,2%	1,1%	-1,8%	0,2%	1,8%	2,7%	2,3%	1,0%
Indústria Extrativa Mineral (peso 11,2%)		-9,4%	4,5%	1,4%	0,2%	-0,7%	3,1%	0,2%	0,3%	0,1%	1,2%
Indústria de Transformação (peso 88,8%)		-6,0%	2,3%	1,7%	-2,6%	-1,6%	0,0%	2,1%	3,6%	3,1%	1,2%
Produtos Alimentícios (peso 13,9%)		0,5%	1,2%	-6,6%	-12,2%	-1,5%	-2,0%	-4,1%	-0,8%	-2,4%	-5,8%
Coque, derivados de petróleo e biocombustíveis (peso 10,3%)		-8,5%	-4,2%	3,8%	-1,7%	-1,2%	1,9%	4,5%	2,2%	1,4%	0,9%
Veículos automotores, reboques e carrocerias (peso 10,1%)		-12,1%	17,8%	14,5%	2,9%	-5,2%	3,0%	16,3%	19,9%	18,2%	13,9%
Bens de Capital		-10,2%	6,6%	9,1%	3,6%	-1,8%	1,5%	8,4%	9,5%	9,1%	8,4%
Bens Intermediários		-6,5%	1,7%	0,9%	-2,6%	-1,2%	-0,3%	1,0%	2,2%	1,8%	0,0%
Bens de Consumo Duráveis		-14,4%	13,2%	9,7%	-4,5%	-6,6%	4,4%	11,6%	15,0%	13,1%	9,0%
Bens de Consumo Semi e Não Duráveis		-3,2%	0,9%	-0,7%	-1,8%	-0,9%	-0,2%	0,0%	0,9%	0,8%	-0,1%
Insumos Típicos da Construção Civil		-11,6%	-3,2%	1,4%	0,9%	-6,4%	6,8%	1,4%	2,0%	2,1%	3,3%
<b>Volume de Vendas (IBGE)</b>	setembro-18	2016	2017	var.ago/18-ago/17	var.set/18-set/17	var.ago/18 - jul/18 (com ajuste sazonal)	var.set/18 - ago/18 (com ajuste sazonal)	var. acumul. do ano	ago/18 var.acumul. meses	set/18 12 var.acumul. meses	12 carry-over 2018
<b>Comércio Varejista</b>		-6,3%	2,1%	4,1%	0,1%	2,0%	-1,3%	2,3%	3,3%	2,8%	2,1%
<b>Comércio Varejista Ampliado</b>		-8,7%	4,0%	6,9%	2,2%	4,2%	-1,5%	5,2%	6,4%	5,8%	5,0%
Veículos Motos, Partes e Peças		-14,0%	2,7%	15,8%	11,1%	5,5%	-0,1%	15,7%	14,1%	14,1%	15,9%
Material de Construção		-10,7%	9,1%	5,9%	-1,6%	3,4%	-1,7%	3,9%	7,8%	6,3%	3,3%
Combustíveis e Lubrificantes		-9,2%	-3,3%	-1,9%	-4,9%	1,3%	-4,9%	-5,8%	-5,1%	-5,2%	-5,2%
Hiper., Superm., prod. alimentícios, bebidas e fumo		-3,1%	1,5%	5,5%	1,8%	-3,9%	4,4%	4,4%	4,8%	4,4%	3,4%
Têxteis, Vestuário e Calçados		-10,9%	7,6%	2,9%	1,2%	0,4%	-9,0%	-3,0%	0,7%	0,0%	-1,2%
Móveis e Eletrodomésticos		-12,6%	9,5%	-3,1%	-2,2%	-3,8%	-4,9%	-1,0%	3,6%	2,3%	-0,6%
<b>Volume de Serviços (IBGE)</b>	setembro-18	2016	2017	var.ago/18-ago/17	var.set/18-set/17	var.ago/18 - jul/18 (com ajuste sazonal)	var.set/18 - ago/18 (com ajuste sazonal)	var. acumul. do ano	ago/18 var.acumul. meses	set/18 12 var.acumul. meses	12 carry-over 2018
<b>Serviços</b>		-5,0%	-2,8%	1,7%	0,4%	1,4%	-0,3%	-0,4%	-0,6%	-0,3%	-0,2%
Serviços prestados às famílias		-4,4%	-1,1%	4,9%	0,5%	-0,7%	1,4%	-0,9%	-1,2%	-0,4%	0,3%
Serviços de informação e comunicação		-3,2%	-2,0%	-1,1%	2,3%	-0,5%	0,4%	-1,6%	-1,8%	-1,6%	-1,0%
Serviços profissionais, administrativos e complementares		-5,5%	-7,3%	0,6%	-2,4%	3,1%	-1,4%	-1,8%	-3,8%	-3,2%	-1,4%
Transportes, serviços auxiliares aos transportes e correio		-7,6%	2,2%	4,4%	1,5%	2,8%	-1,3%	1,3%	2,8%	2,8%	1,4%
Outros serviços		-2,8%	-8,9%	1,2%	-4,0%	1,0%	-3,2%	2,3%	-1,8%	-0,9%	0,4%

# Desempenho Mensal da Atividade Econômica

IBC-Br e Produção Industrial  
Com Ajuste Sazonal (Média 2013=100)

Safra Agrícola (MM12), Vendas no Comércio e Volume de Serviços  
Com Ajuste Sazonal (Média 2013=100)

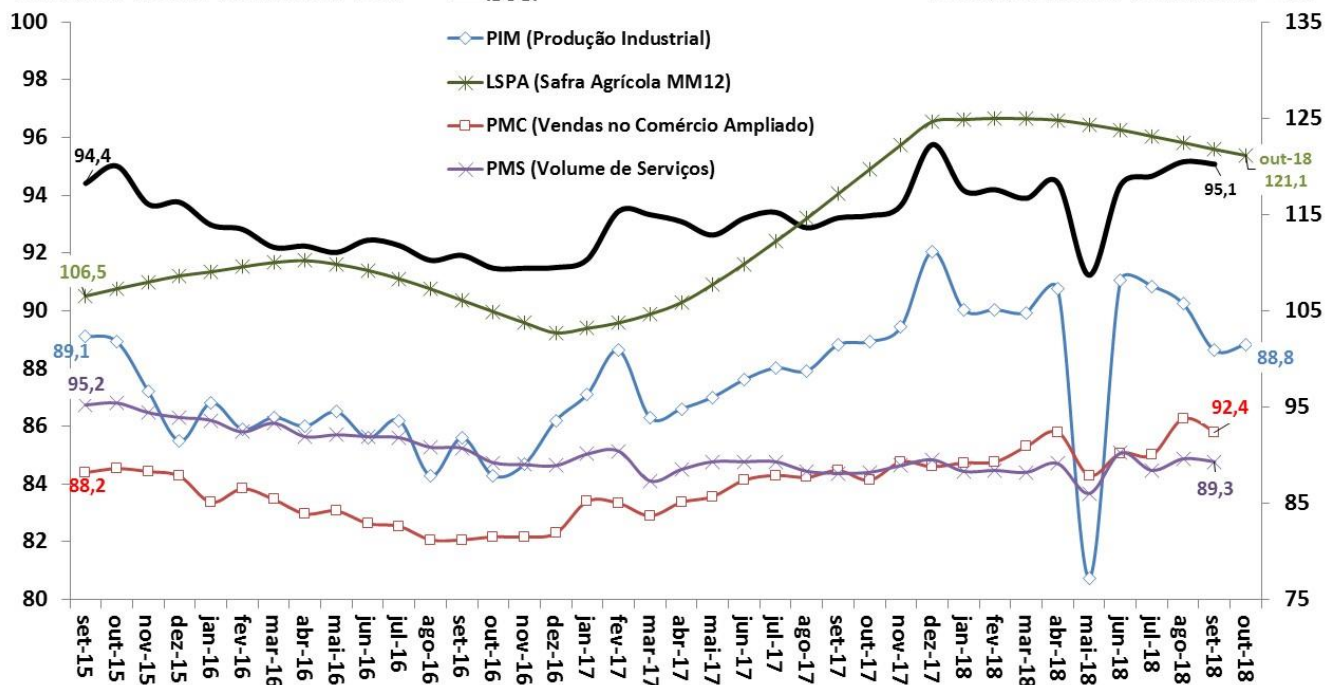

Fonte: BCB: Índice de Atividade Econômica do Banco Central - Brasil. IBGE/MP: Pesquisa Industrial Mensal (PIM), Pesquisa Mensal do Comércio (PMC), Pesquisa Mensal de Serviços (PMS) e Levantamento Sistemático da Produção Agrícola (LSPA)

# Desempenho Mensal da Atividade Econômica

IBC-Br

Variação % Interanual (t/t-12)

LSPA, PIM, PMC e PMS

Variação % Interanual (t/t-12)

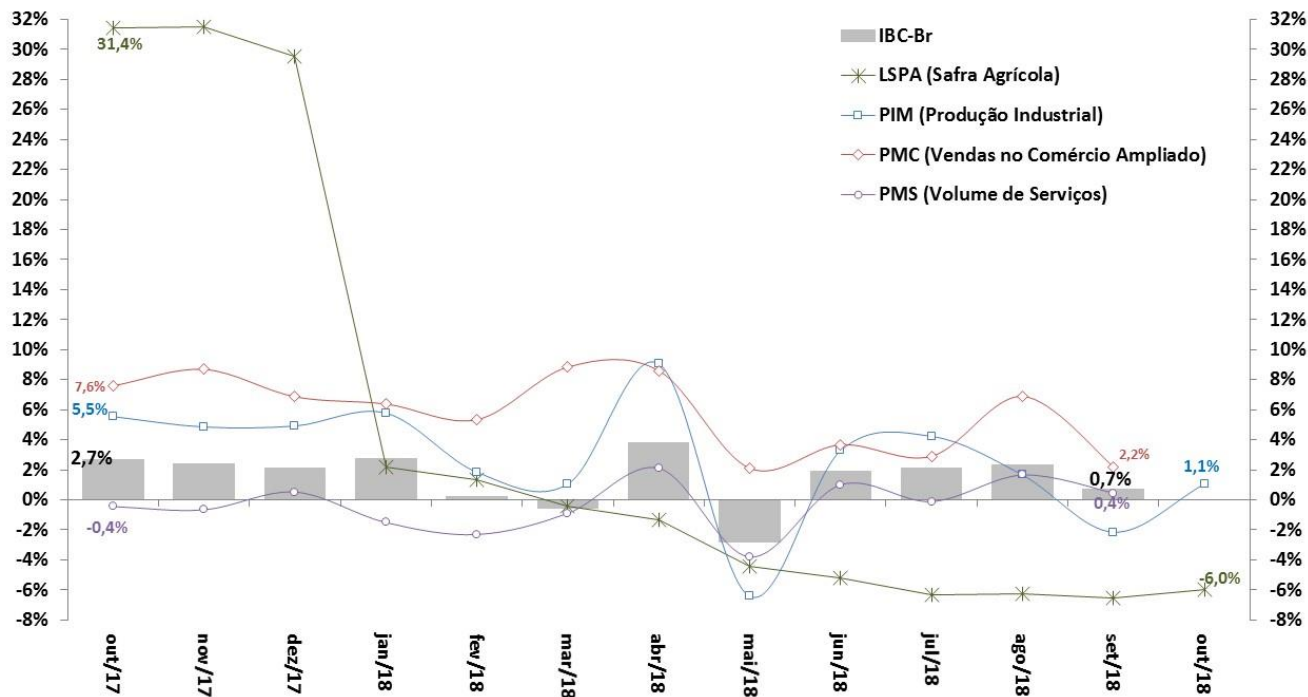

Fonte: BCB: Índice de Atividade Econômica do Banco Central – Brasil. IBGE/MP: Pesquisa Industrial Mensal (PIM), Pesquisa Mensal do Comércio (PMC) e Pesquisa Mensal de Serviços (PMS).

# Indústria: Produção e NUCI

**Produção Industrial**  
Com Ajuste Sazonal (Média 2012=100)

**Nível de Utilização da Capacidade Instalada na Indústria**  
Com Ajuste Sazonal

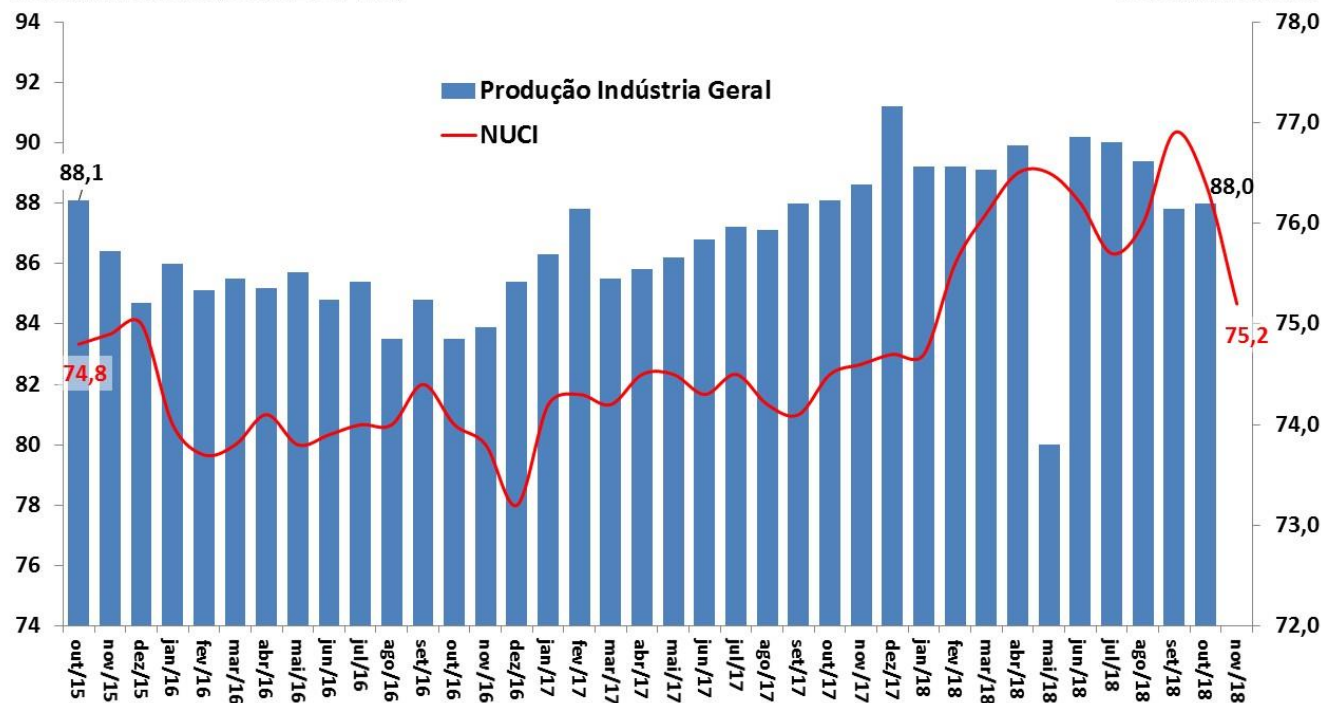

Fonte: IBGE/MP, Pesquisa Industrial Mensal (PIM) e FGV.

# Produção Industrial e Categorias Econômicas

Taxa de Variação Anual (%)

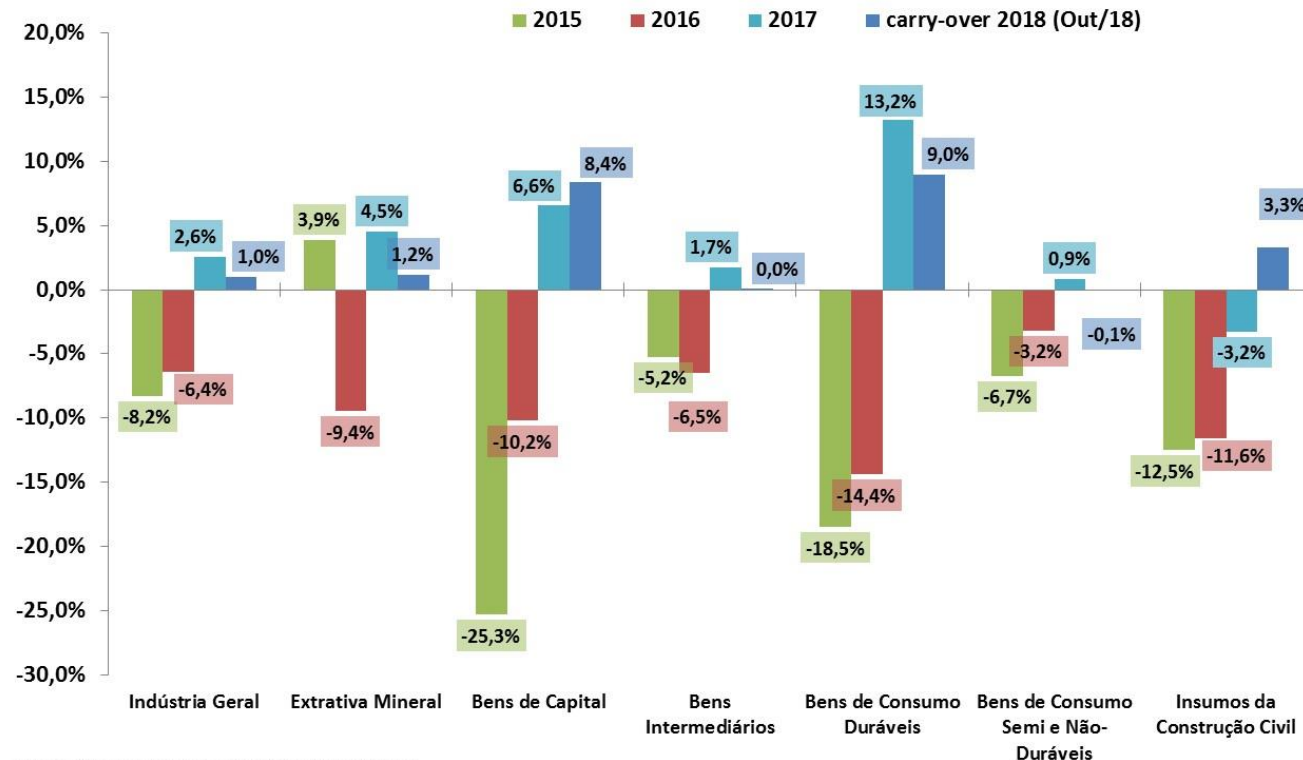

Fonte: IBGE/MP, Pesquisa Industrial Mensal (PIM).



# Produção Industrial e Categorias Econômicas

Produção Industrial por Atividade  
Com Ajuste Sazonal (Média 2002=100)

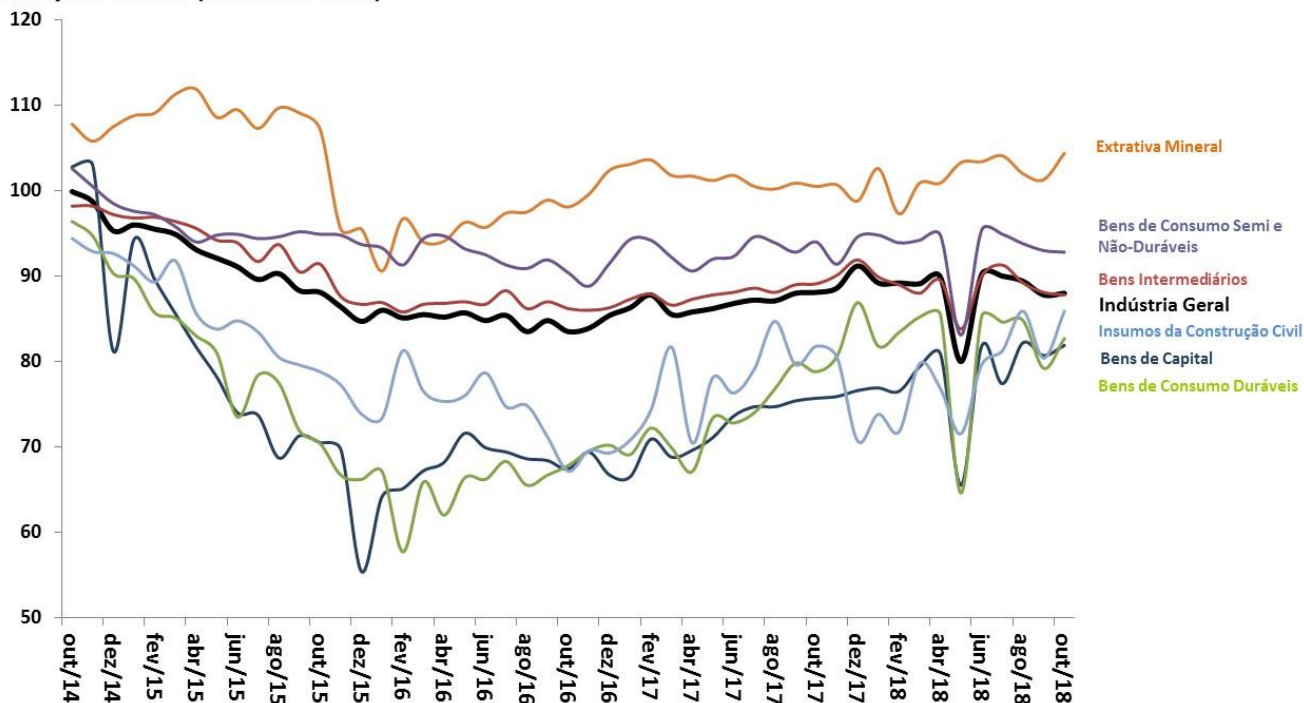

Fonte: IBGE/MP, Pesquisa Industrial Mensal (PIM).

# Vendas no Comércio e Subsetores

Taxa de Variação Anual (%)

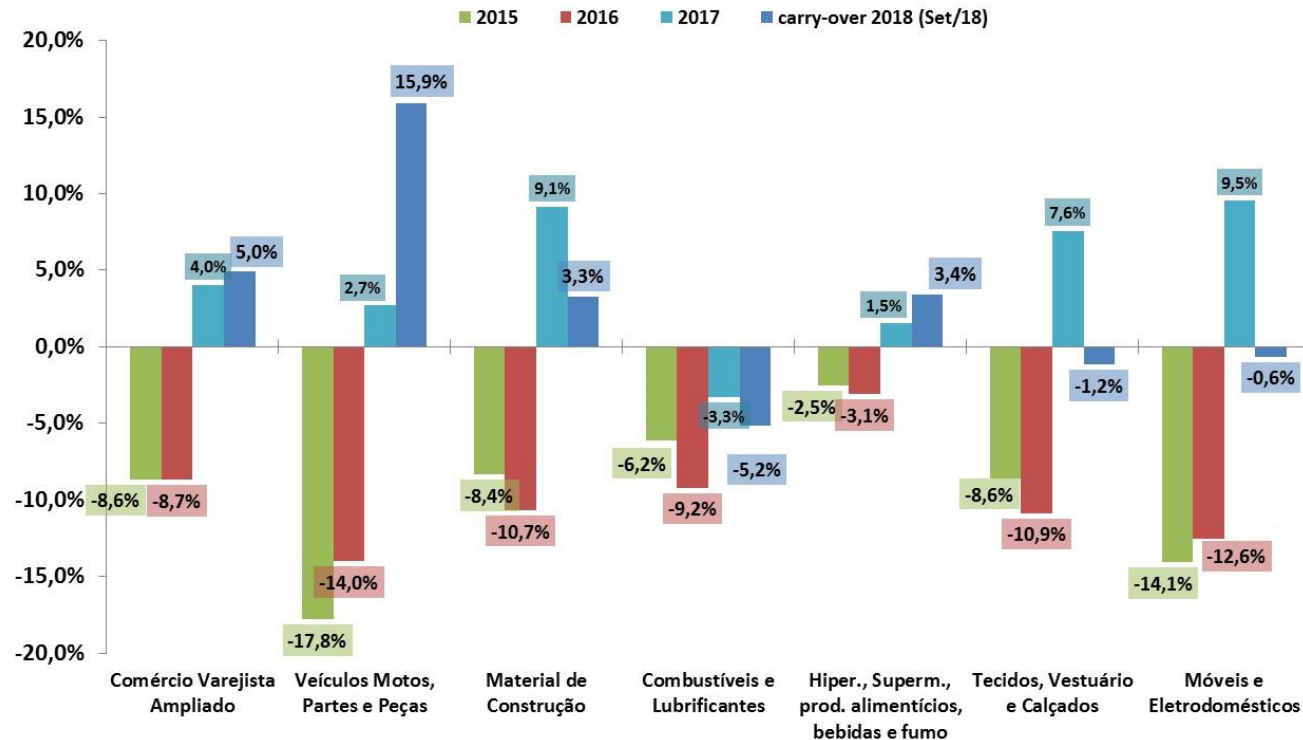

Fonte: IBGE/MP, Pesquisa Mensal de Comércio (PMC).



# Vendas no Comércio e Subsetores

Comércio Varejista por Atividade  
Com Ajuste Sazonal (Média 2002=100)

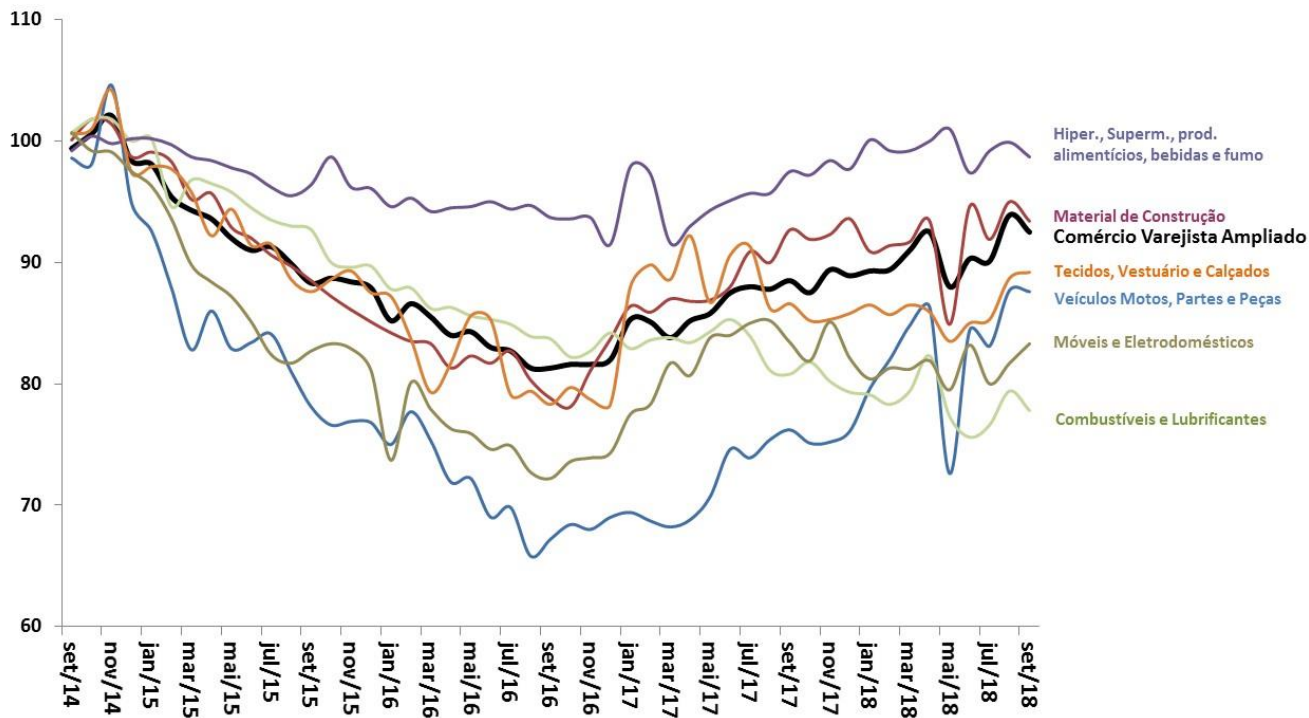

Fonte: IBGE/MP, Pesquisa Mensal de Comércio (PMC).

# Volume de Serviços e Subsetores

Taxa de Variação Anual (%)

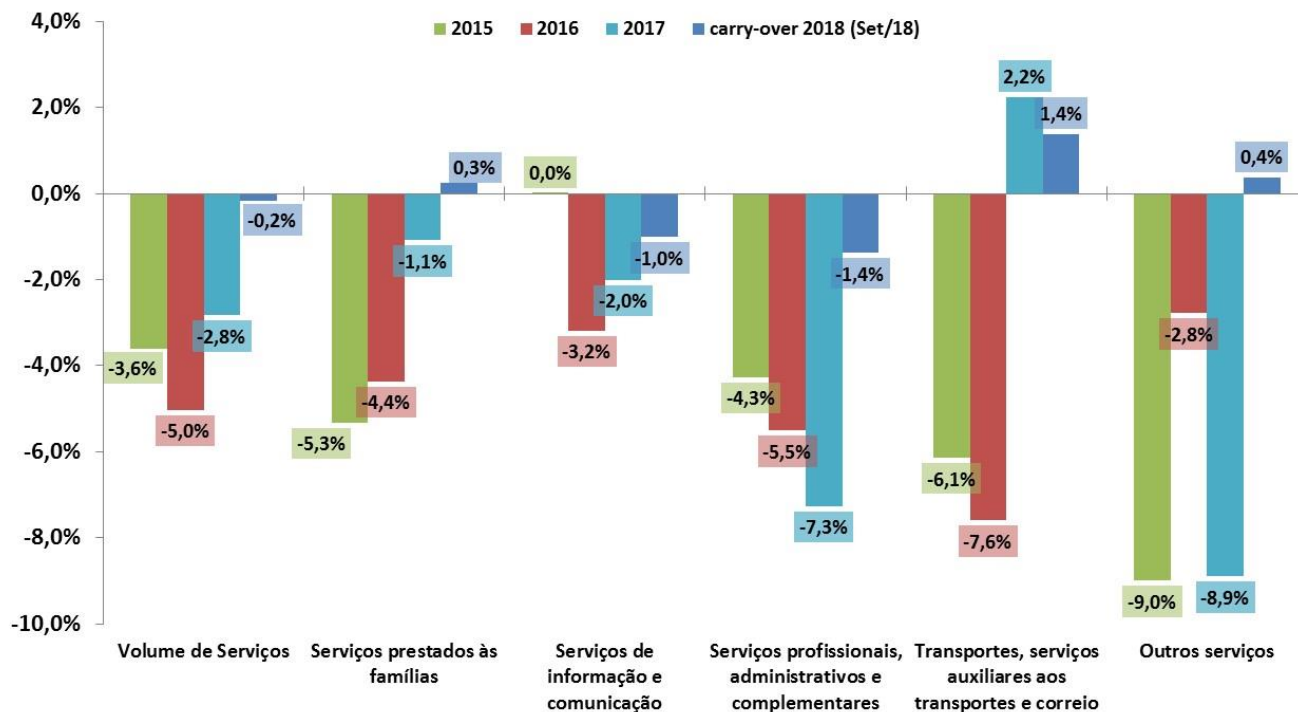

Fonte: IBGE/MP, Pesquisa Mensal de Serviços (PMS).

# Volume de Serviços e Subsetores

## Volume de Serviços

Com Ajuste Sazonal (Média 2002=100)

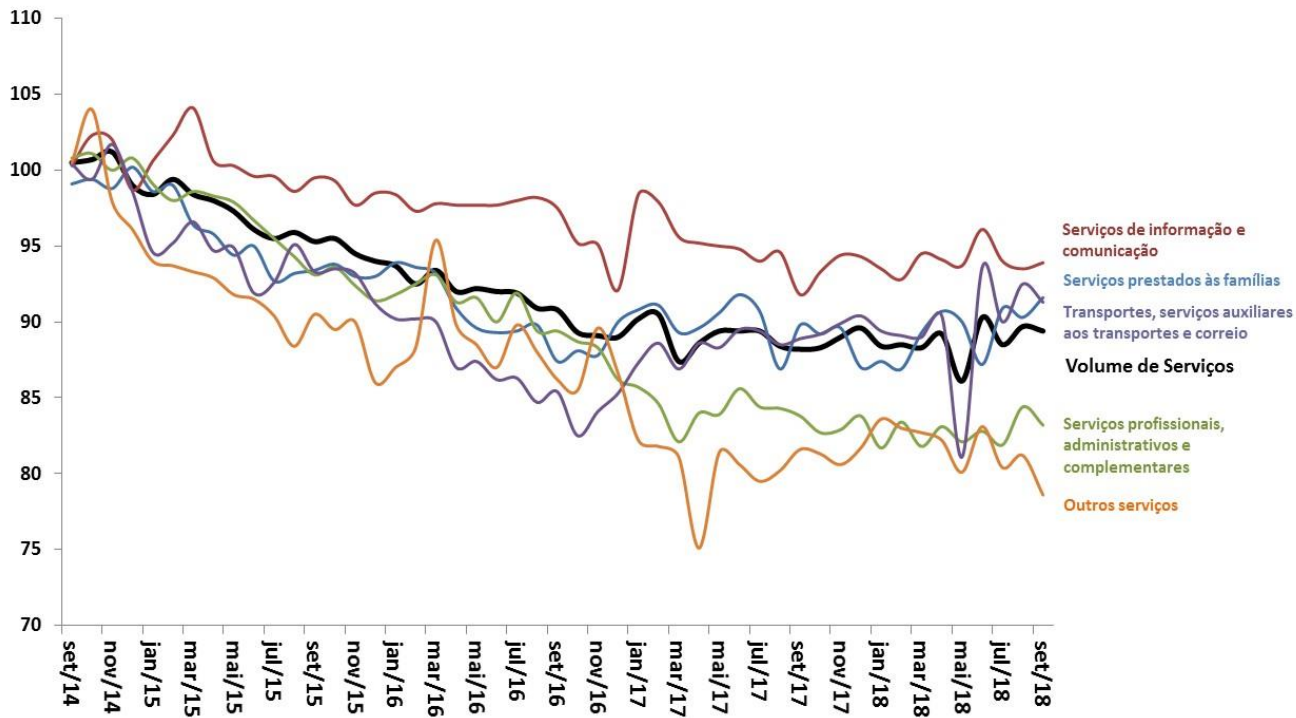

Fonte: IBGE/MP, Pesquisa Mensal de Serviços (PMS).

# Outros Indicadores de Atividade

outubro-18		2017	var.set/18 - set/17	var.out/18 - out/17	var.set/18 - ago/18 (com ajuste sazonal)	var.out/18 - set/18 (com ajuste sazonal)	var. acumul. do ano	set/18 var.acumul. meses 12	out/18 var.acumul. meses 12	carry-over 2018
<b>Indicadores Industriais (CNI)</b>										
Faturamento Real da Indústria		-0,1%	6,9%	3,0%	1,3%	-1,8%	5,0%	5,7%	5,6%	3,8%
Horas Trabalhadas na Produção		-2,1%	0,2%	-1,9%	0,2%	-0,7%	0,4%	0,4%	0,4%	0,1%
UCI - Utilização da Capacidade Instalada	nível no mês: 78,50	0,4%	0,5%	-0,3%	0,4%	-0,9%	0,6%	1,0%	0,9%	0,2%
<b>Estoques - Produtos Finais - Efetivos x Planejados (CNI)</b>		nível no mês: 50,80	1,0%	2,4%	1,0%	-0,2%	1,2%	0,8%	0,7%	0,8%
<b>Índice de Vendas de Supermercados (ABRAS)</b>		1,3%	0,5%	1,6%	-0,7%	0,0%	2,2%	2,1%	2,3%	1,9%
<b>Produção Total de Veículos (ANFAVEA)</b>		24,0%	-6,1%	5,2%	-4,3%	0,1%	9,9%	12,5%	10,0%	7,7%
Produção de Automóveis		26,1%	-8,0%	5,4%	-5,3%	2,0%	8,2%	10,9%	8,6%	6,6%
Produção de Caminhões		37,3%	19,9%	31,8%	8,2%	5,5%	30,6%	37,9%	34,9%	25,5%
<b>Exportação Total de Veículos (ANFAVEA)</b>		48,3%	-34,5%	-37,3%	-17,3%	-8,4%	-10,9%	-0,4%	-6,8%	-14,3%
<b>Licenciamento Total de Veículos (FENABRAVE)</b>		9,2%	7,1%	25,6%	4,7%	1,5%	15,3%	14,1%	14,2%	16,5%
Licenciamento de Veículos Nacionais		12,3%	4,5%	24,1%	4,4%	1,7%	13,4%	13,0%	12,8%	14,9%
Licenciamento de Veículos Importados		-10,7%	29,7%	38,7%	6,6%	-0,9%	30,2%	22,8%	25,0%	30,4%
<b>Produção de Petróleo e Gás (ANP)</b>		4,4%	-6,7%	-0,8%	-2,4%	6,0%	-1,8%	-1,8%	-1,9%	-1,3%
<b>Consumo de Energia Elétrica - Total (EPE)</b>		1,2%	0,3%	1,1%	0,6%	0,2%	1,1%	1,5%	1,3%	1,1%
Consumo da Indústria		1,3%	1,2%	0,8%	0,3%	-0,4%	1,5%	2,0%	1,9%	1,2%
<b>Carga de Energia Elétrica (ONS)</b>		1,5%	1,9%	-0,1%	-0,6%	0,3%	1,3%	1,8%	1,6%	1,1%
<b>Expedição de embalagens (ABPO)</b>		4,9%	-0,3%	4,6%	-1,2%	0,6%	2,3%	3,2%	2,9%	2,2%
<b>Fluxo de veículos pesados em rodovias (ABCR)</b>		0,8%	-1,5%	1,8%	-1,5%	0,3%	0,8%	1,9%	1,3%	0,5%
novembro-18		2017	var.out/18 - out/17	var.nov/18 - nov/17	var.out/18 - set/18 (com ajuste sazonal)	var.nov/18 - out/18 (com ajuste sazonal)	var. acumul. do ano	out/18 var.acumul. meses 12	nov/18 var.acumul. meses 12	carry-over 2018
<b>Confiança do Empresário Industrial - ICEI (CNI)</b>		nível no mês: 63,20	19,7%	-5,2%	-4,1%	-0,6%	2,8%	3,4%	6,2%	5,2%
<b>Expectativa do Consumidor - INEC (CNI)</b>		nível no mês: 113,60	0,3%	7,5%	9,3%	2,1%	2,4%	1,7%	0,2%	1,3%
<b>Confiança do Industrial de São Paulo - ICEI-SP (FIESP)</b>		nível no mês: 64,90	26,1%	-8,8%	12,1%	3,6%	25,8%	2,4%	4,6%	2,9%
<b>NUCI - Nível de Utilização da Capacidade Instalada (FGV)</b>		nível no mês: 77,30	0,7%	2,5%	0,9%	-0,7%	-1,6%	2,2%	2,2%	2,1%
<b>Confiança da Indústria (FGV)</b>		nível no mês: 94,90	12,5%	-1,6%	-2,8%	-2,1%	0,2%	7,7%	9,9%	8,5%
<b>Confiança dos Consumidores (FGV)</b>		nível no mês: 95,00	13,1%	-0,6%	6,1%	4,9%	8,2%	4,6%	6,0%	5,6%
<b>Confiança dos Serviços (FGV)</b>		nível no mês: 93,50	14,6%	0,7%	6,7%	1,0%	5,8%	7,0%	8,2%	7,8%
<b>Confiança da Construção Civil (FGV)</b>		nível no mês: 83,70	8,5%	5,7%	8,0%	1,9%	3,5%	7,7%	8,2%	8,2%
<b>Confiança do Comércio (FGV)</b>		nível no mês: 103,10	15,2%	-1,0%	0,1%	-1,3%	4,3%	7,1%	10,0%	8,7%

# CNI: Confiança do Empresário e Expectativa do Consumidor

Índice de Confiança do Empresário Industrial (ICEI) -  
Média Móvel Trimestral

Índice Nacional de Expectativa do Consumidor (INEC) -  
Média Móvel Trimestral

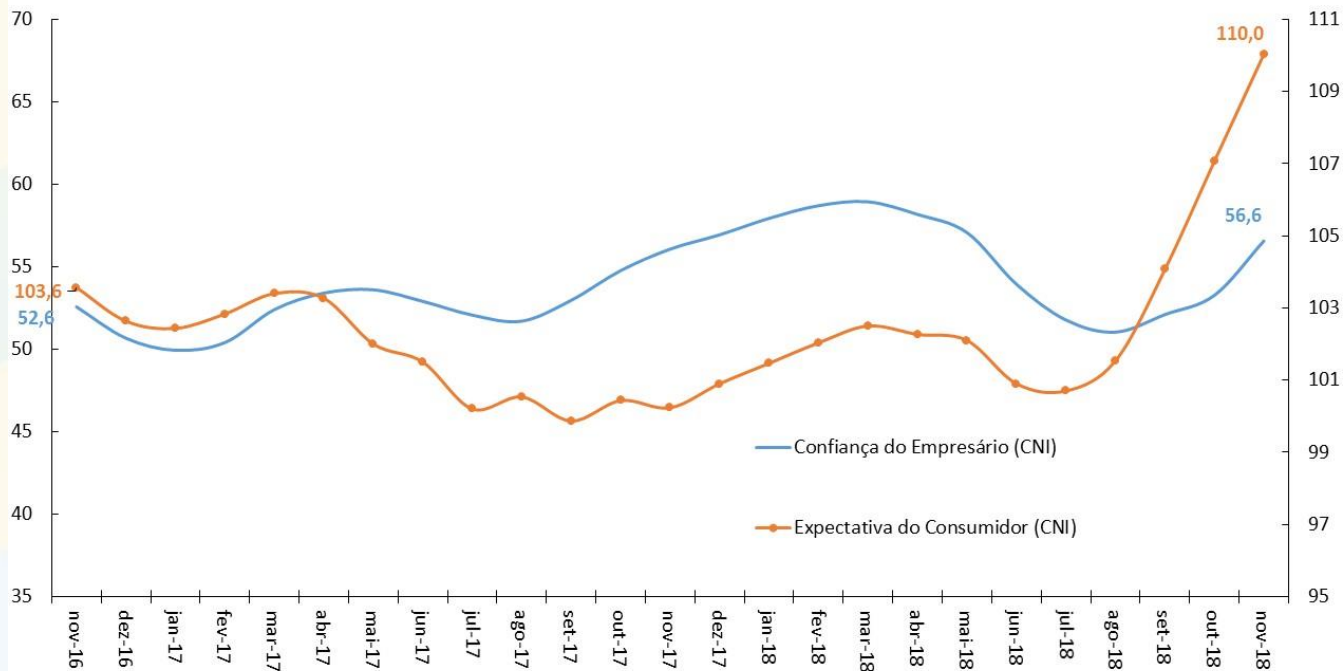

Fonte: CNI.

# FIESP: Índice de Confiança do Empresário Industrial

Índice de Confiança do Empresário Industrial (FIESP) -  
Média Móvel Trimestral

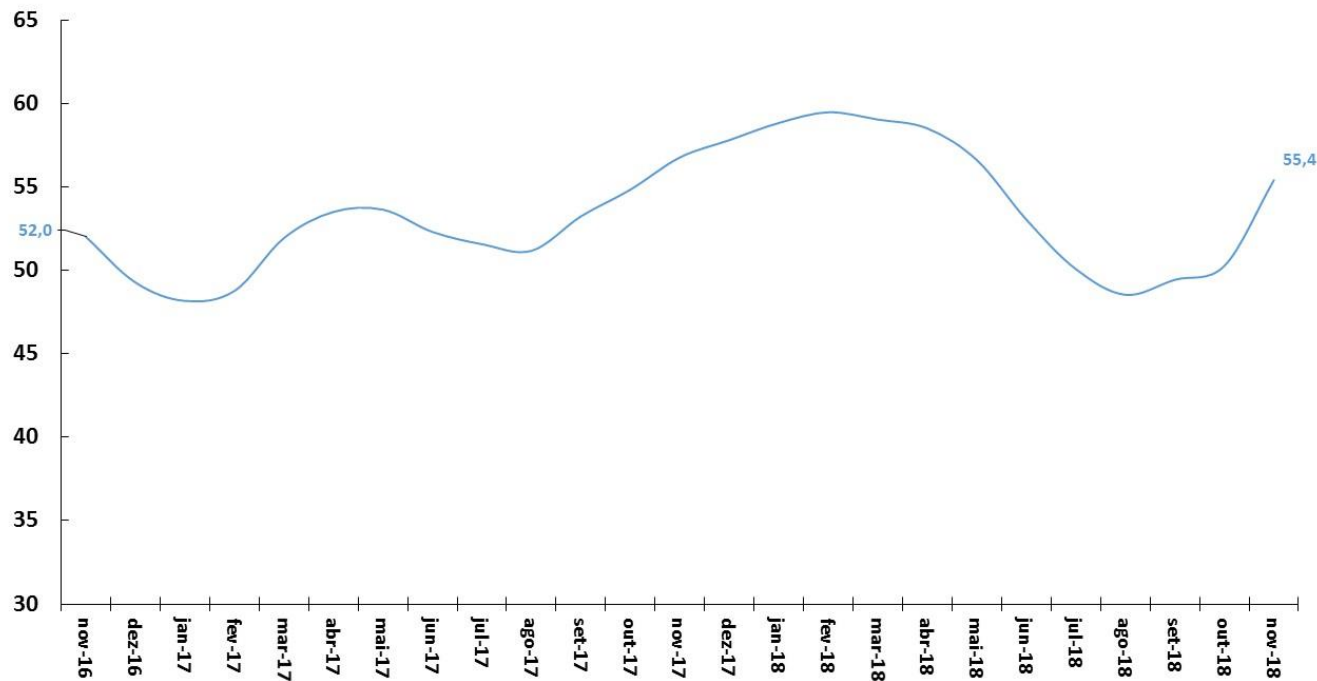

Fonte: FIESP.

# FGV: Indicadores de Confiança da Economia

Indicadores de Confiança - Sondagens IBRE-FGV

Média Móvel Trimestral

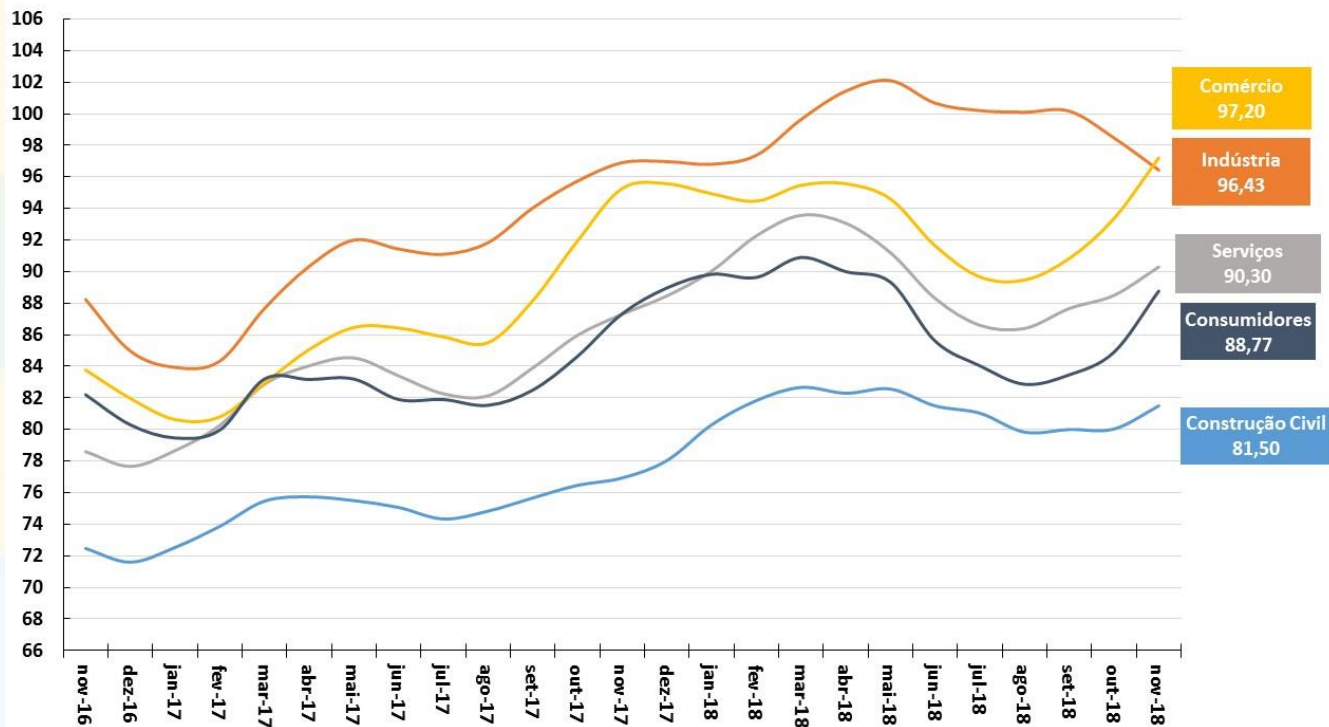

Fonte: FGV.



# FBCF e Indicador de Intenção de Investimento (FGV)

Formação Bruta de Capital Fixo (Contas Nacionais)

Série encadeada do índice de volume trimestral com ajuste sazonal (Base: média 1995 = 100)

Indicador de Intenção de Investimento\*

Sondagem de Investimentos IBRE-FGV

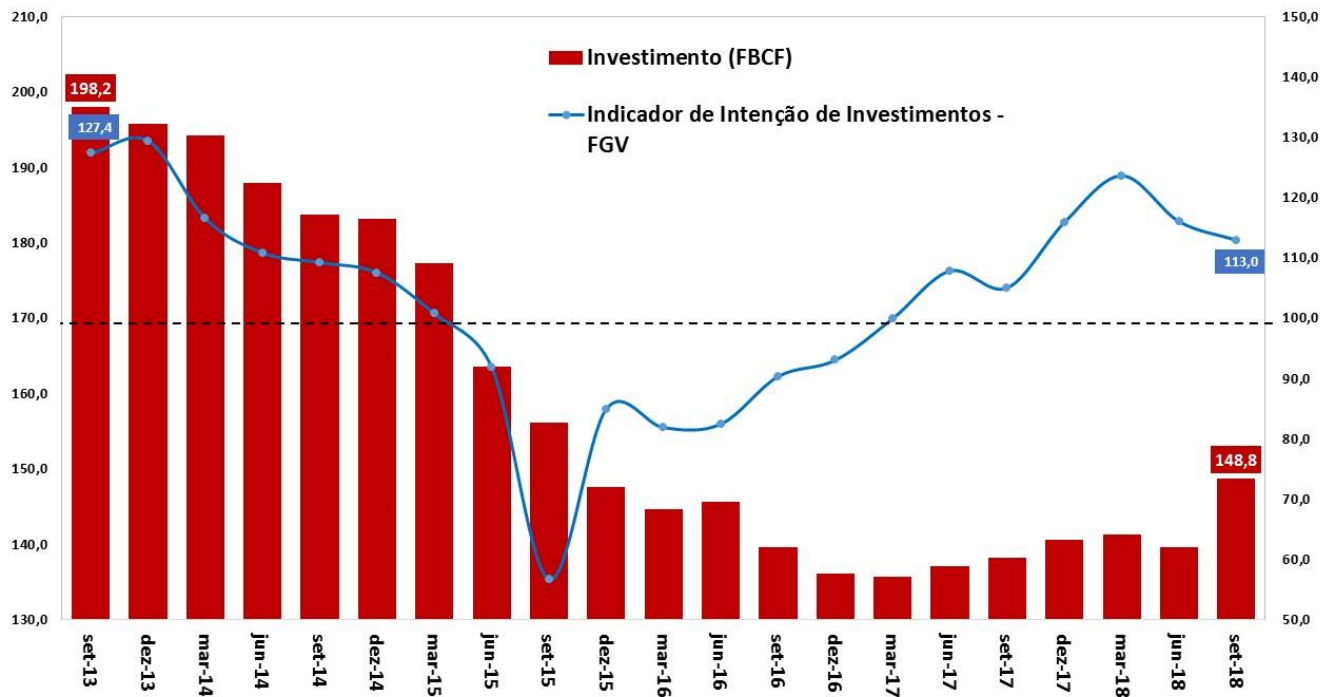

Fonte: IBGE/MP e FGV.

Nota: \* O Indicador de Intenção de Investimentos é a diferença da proporção de respostas favoráveis e desfavoráveis mais 100.



# FGV: Índice de Clima Econômico

Indicadores de Clima Econômico Brasil

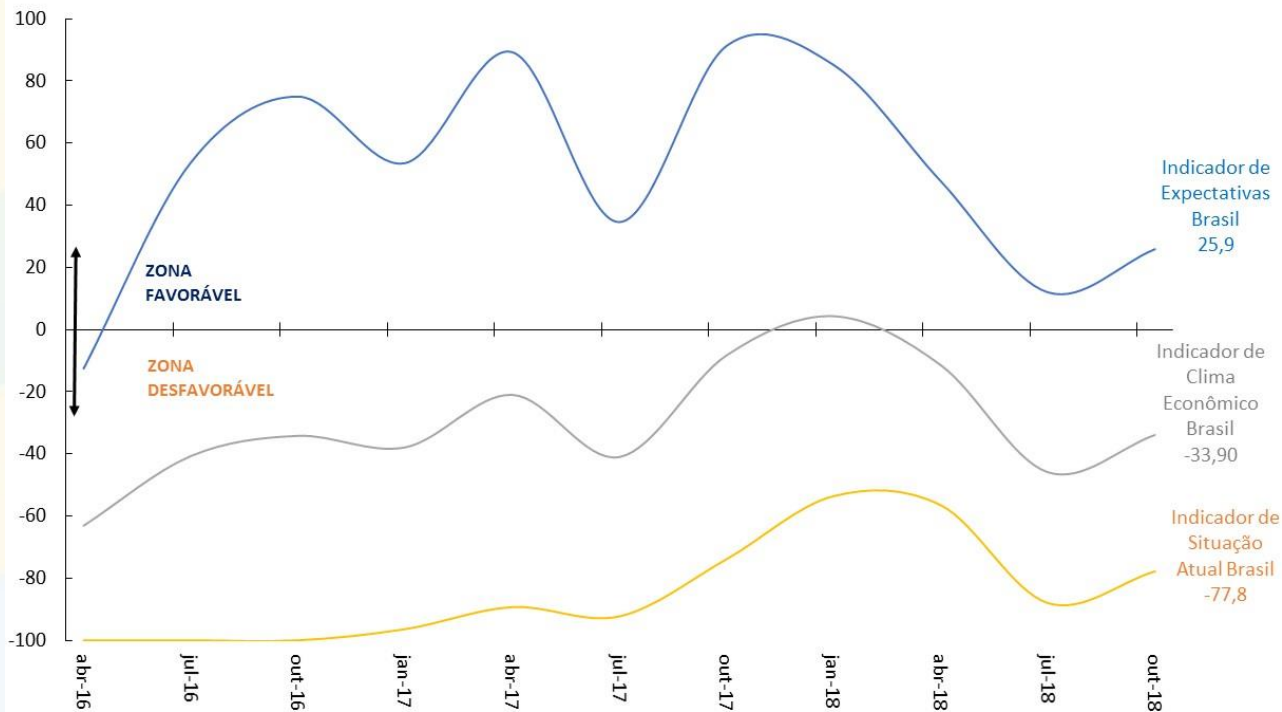

Fonte: Sondagem Econômica da América Latina - IFO Institute/FGV.

# CNI: Índice do Medo do Desemprego

Índice do Medo do Desemprego Brasil (CNI)  
(Média Trimestral)

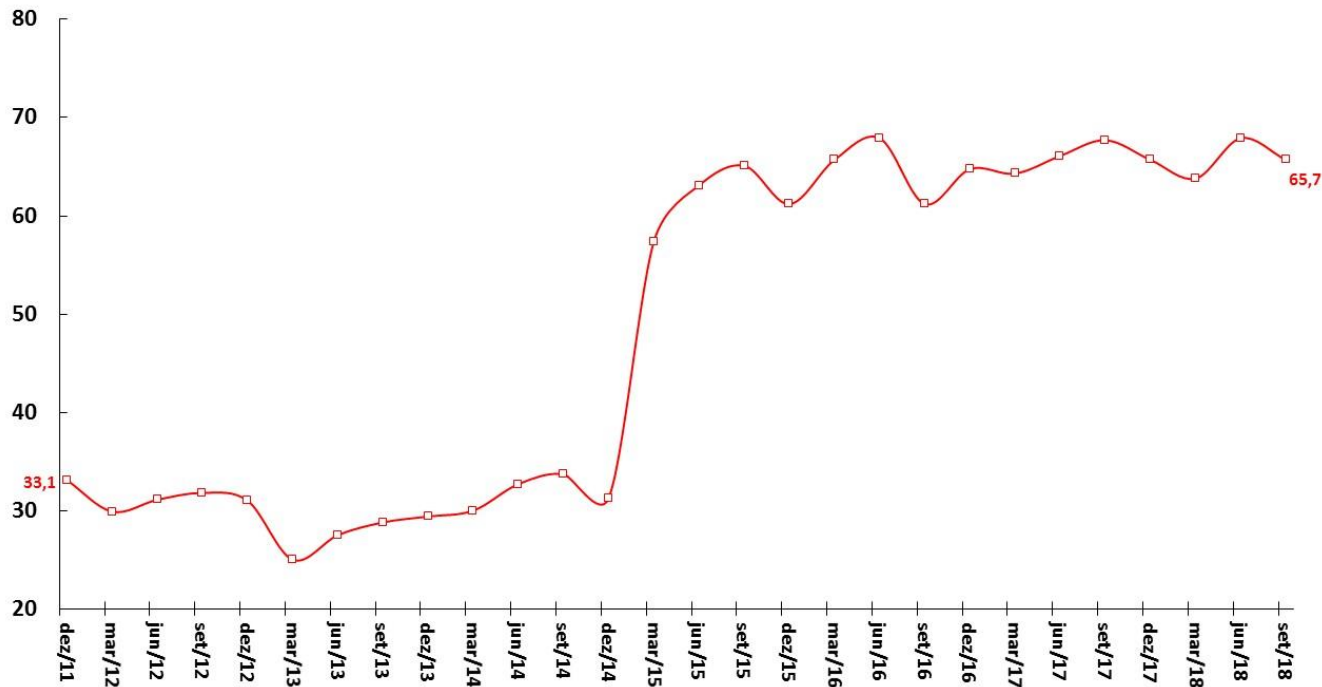

Fonte: CNI.

# Serasa-Experian: Falências e Recuperações Judiciais Requeridas

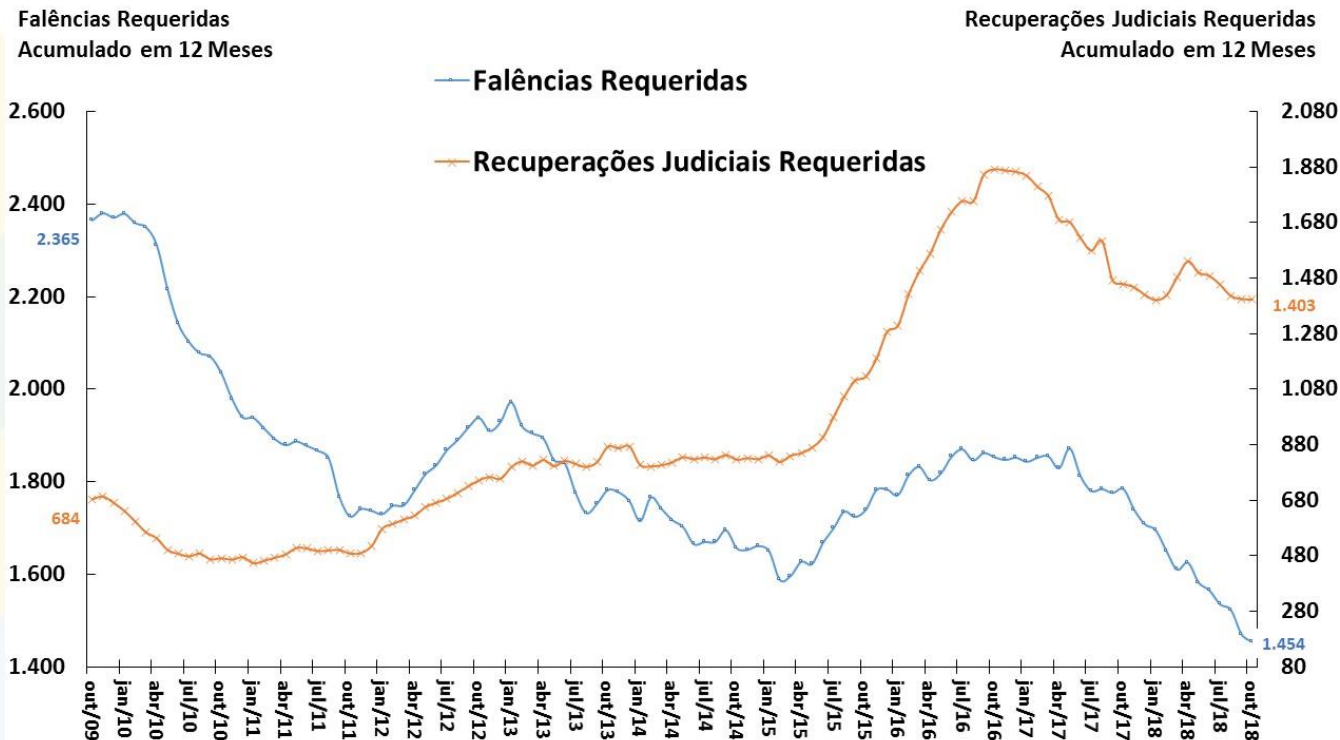

Fonte: Serasa-Experian.

# Vendas de Supermercados

Vendas de Supermercado  
Dados Com Ajuste Sazonal\*

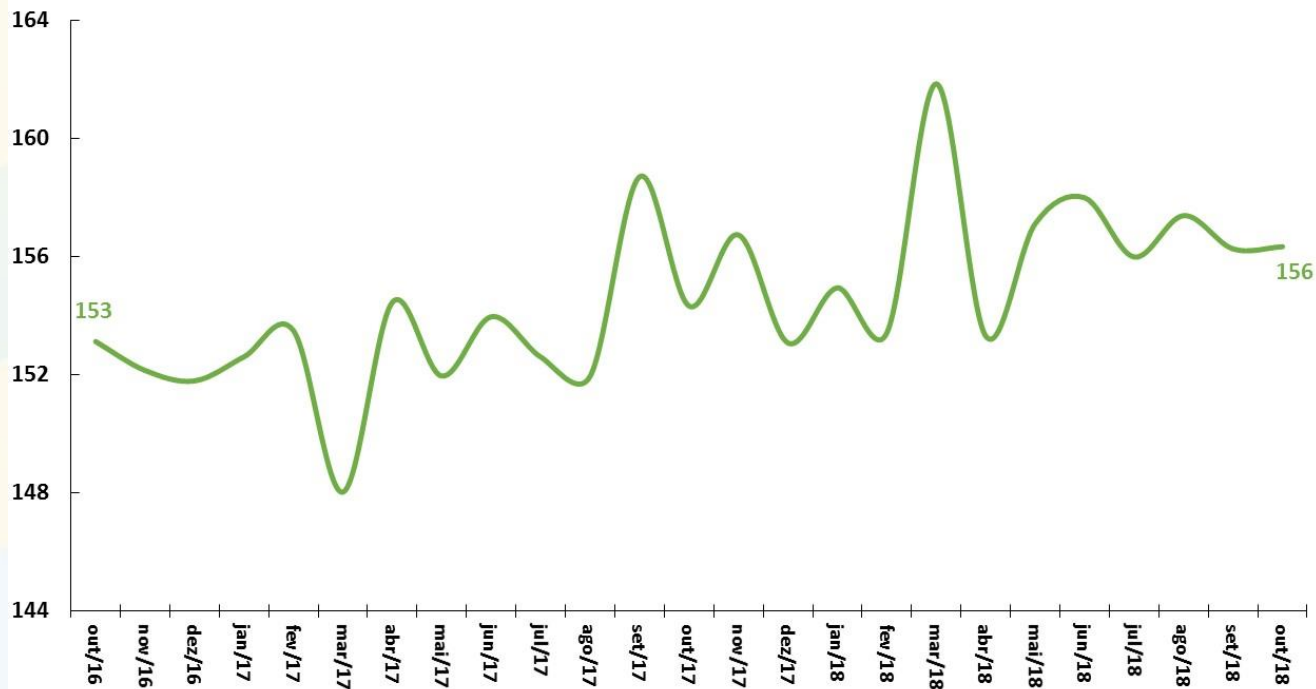

Fonte: ABRAS. \*Ajuste sazonal da série: SEPLAN-MP. Série dessazonalizada pelo X-13Arima-Seats/X12-Arima.

# Indústria: Faturamento de Vendas e Horas Trabalhadas

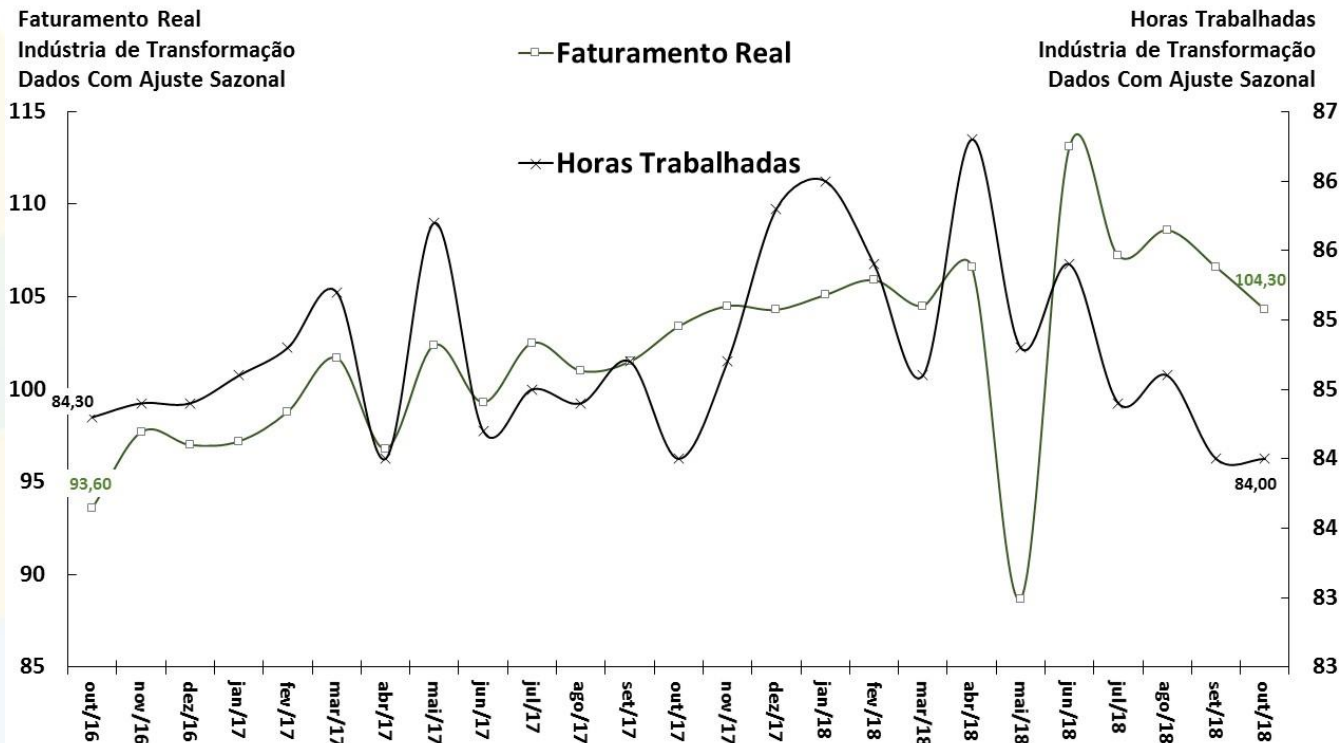

Fonte: CNI.

# Indústria: Nível de estoques

Indústria Geral

Índice de Estoques de Produtos Finais Efetivo-Planejado

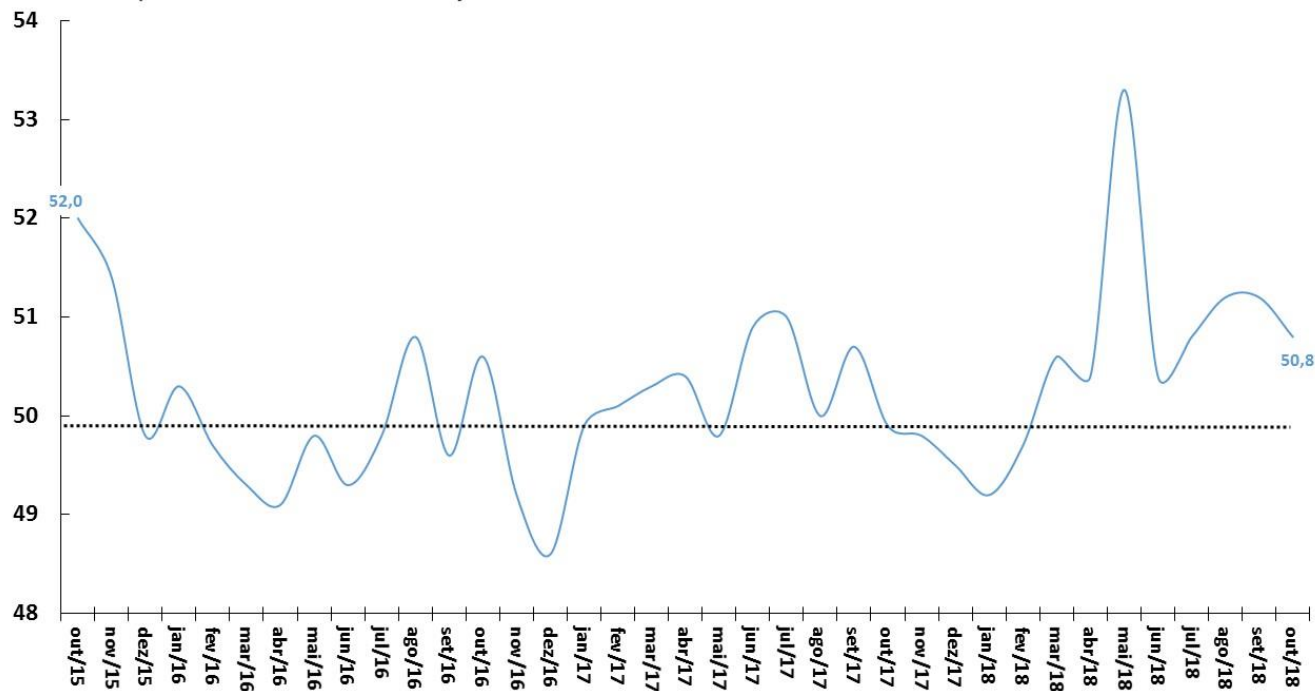

Fonte: CNI.

# Utilização da Capacidade Instalada

Utilização da Capacidade Instalada (CNI)  
Dados Com Ajuste Sazonal

Nível de Utilização da Capacidade Instalada da Indústria (FGV)  
Dados Com Ajuste Sazonal

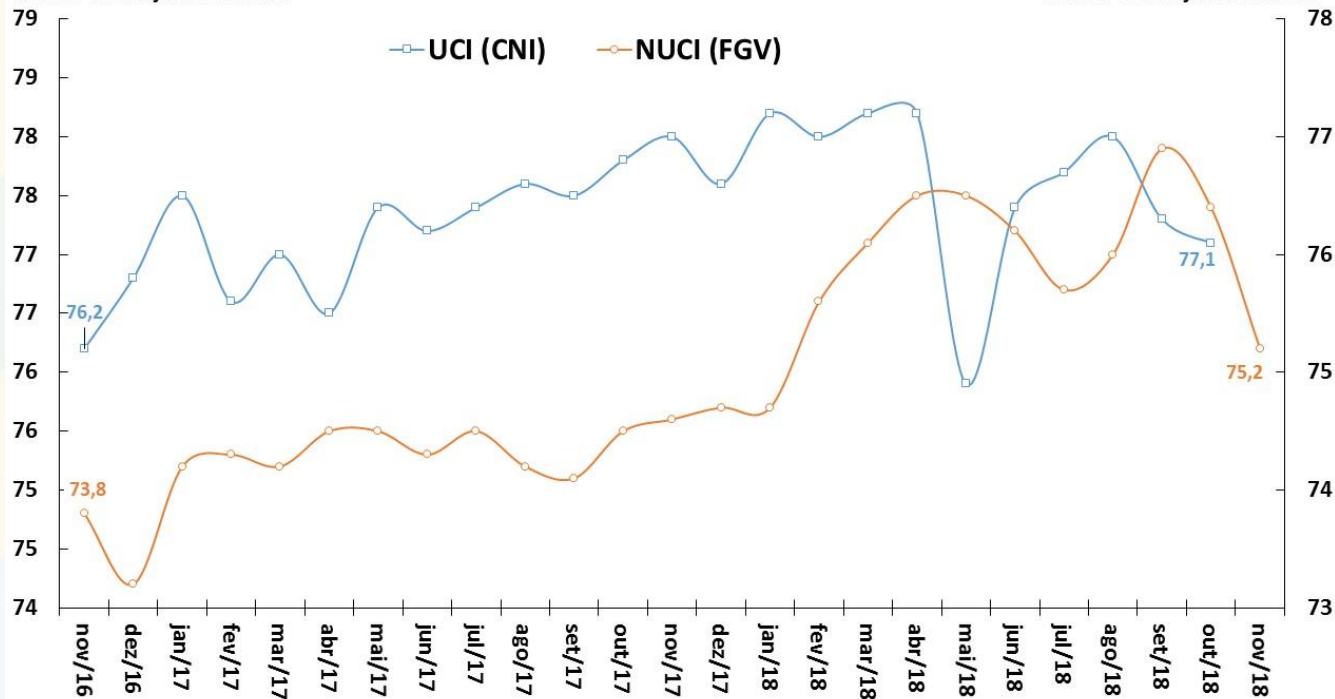

Fonte: CNI e FGV.

# Produção da Indústria Automotiva

Produção Total de Autoveículos  
Unidades Produzidas ao Mês

Produção Caminhões  
Unidades Produzidas ao Mês

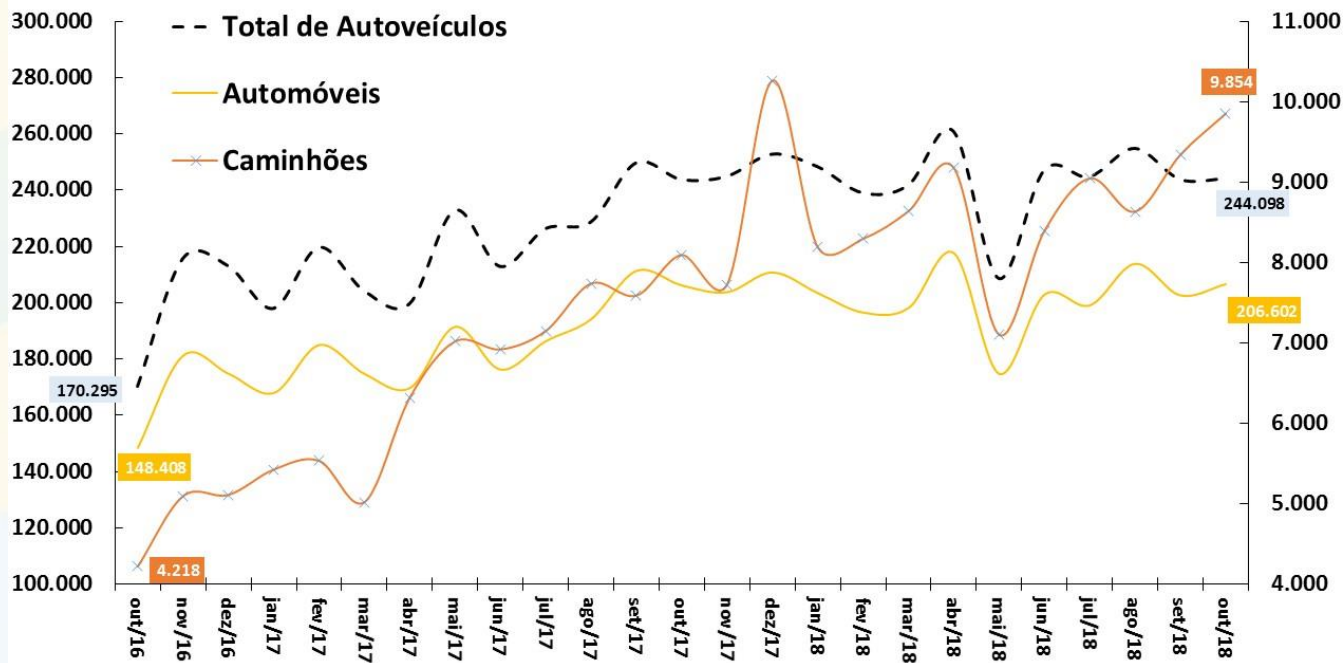

Fonte: ANFAVEA. \*Ajuste sazonal da série: SEPLAN-MP. Série dessazonalizada pelo X-13Arima-Seats/X12-Arima.



# Produção da Indústria Automotiva

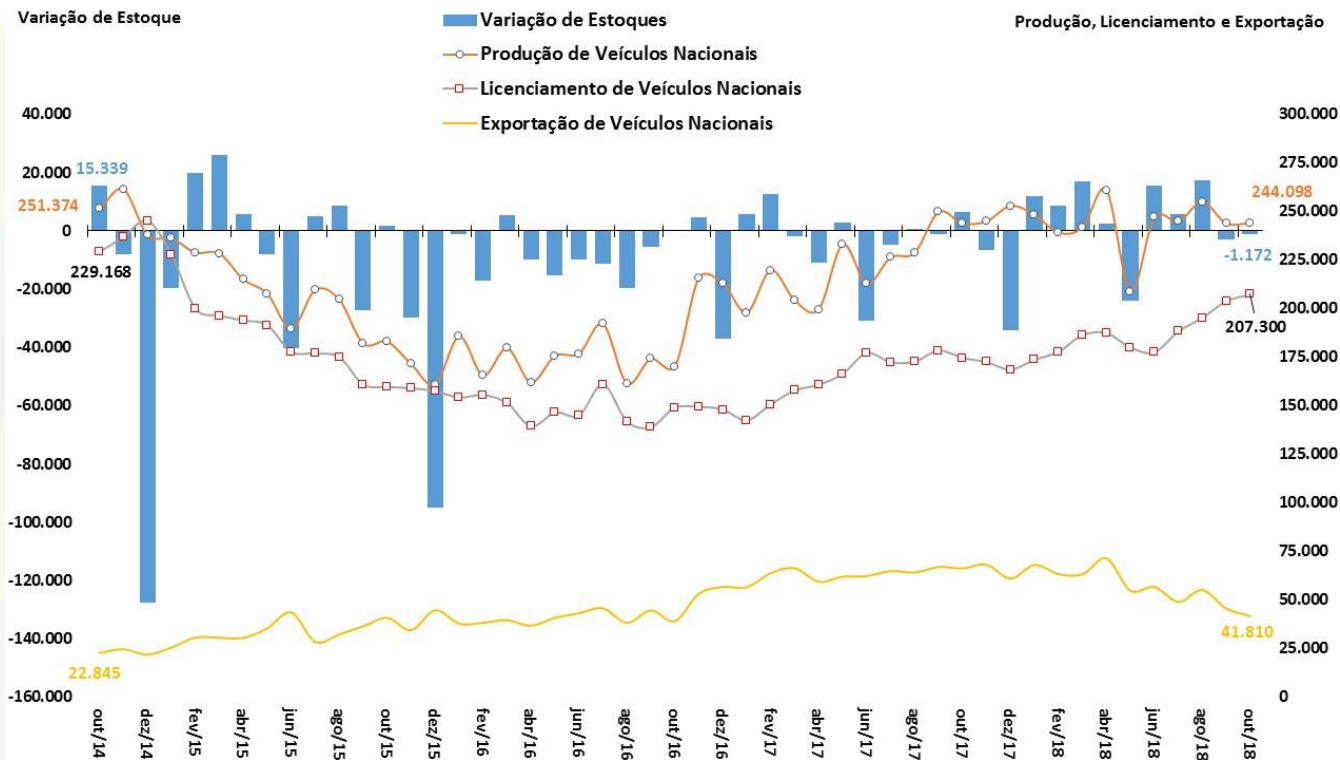

Fonte: Anfavea e Fenabrave. \*Ajuste sazonal da série: SEPLAN-MP. Série dessazonalizada pelo X-13Arima-Seats/X12-Arima.

# Produção de Petróleo e Gás Natural

Produção Nacional de Petróleo e Gás Natural  
Em Milhões de Barris de Óleo Equivalente por Mês

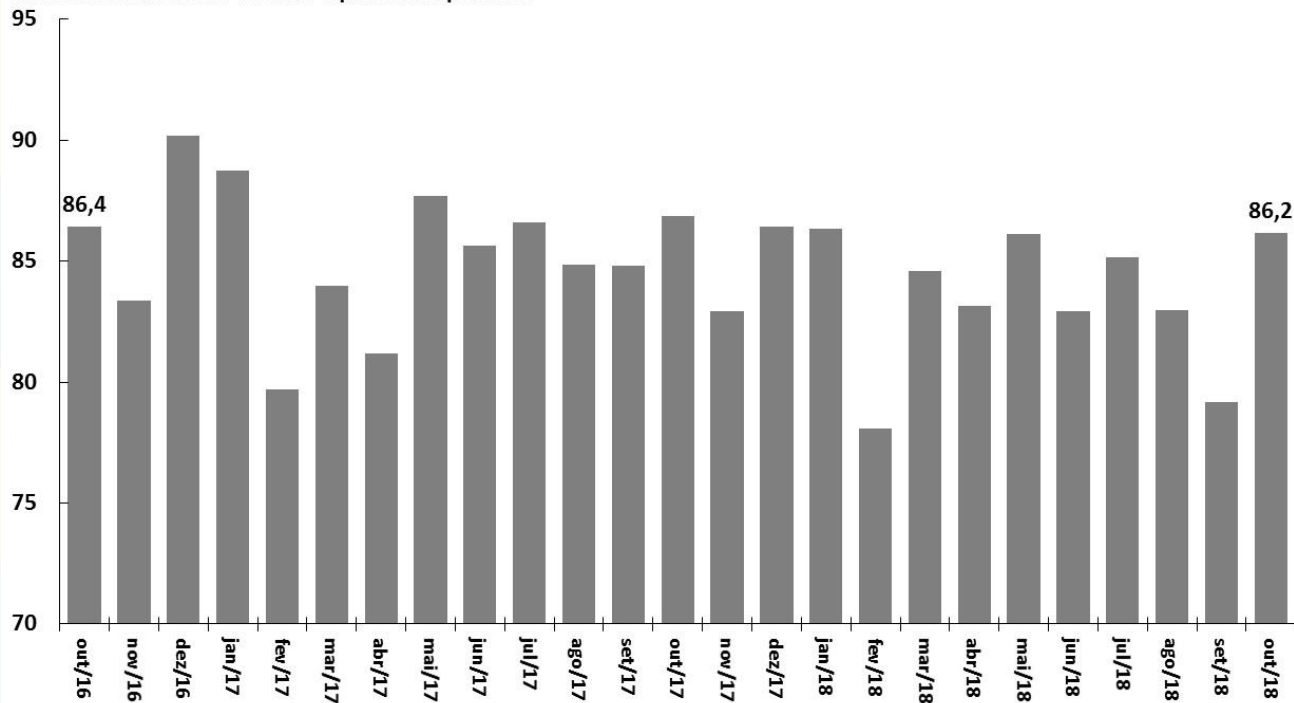

Fonte: ANP.

# Consumo de Energia Elétrica

**Consumo Total de Energia Elétrica**  
Em Milhões de MWh  
Dados Com Ajuste Sazonal\*

**Consumo Industrial de Energia Elétrica**  
Em Milhões de MWh  
Dados Com Ajuste Sazonal\*

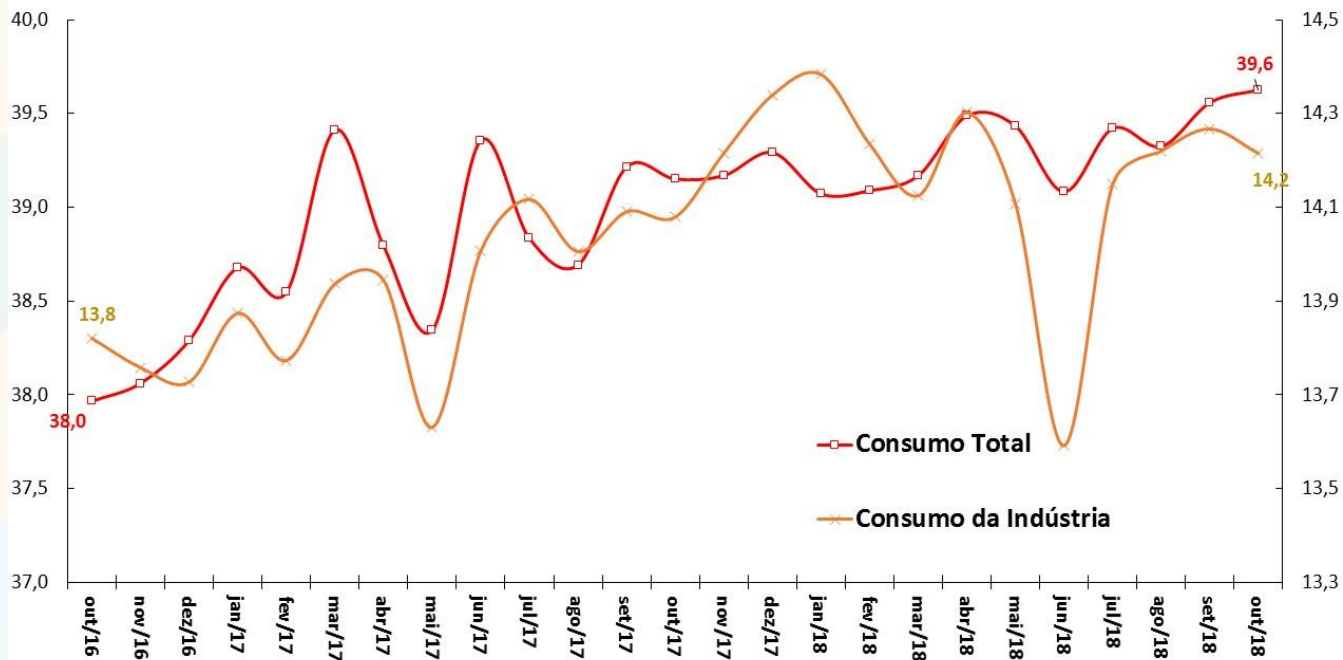

Fonte: ANEEL. \*Ajuste sazonal da série: SEPLAN-MP. Série dessazonalizada pelo X-13Arima-Seats/X12-Arima.

# Carga de Energia Elétrica

Carga de Energia Mensal  
Em Milhões de MWh  
Dados Com Ajuste Sazonal\*

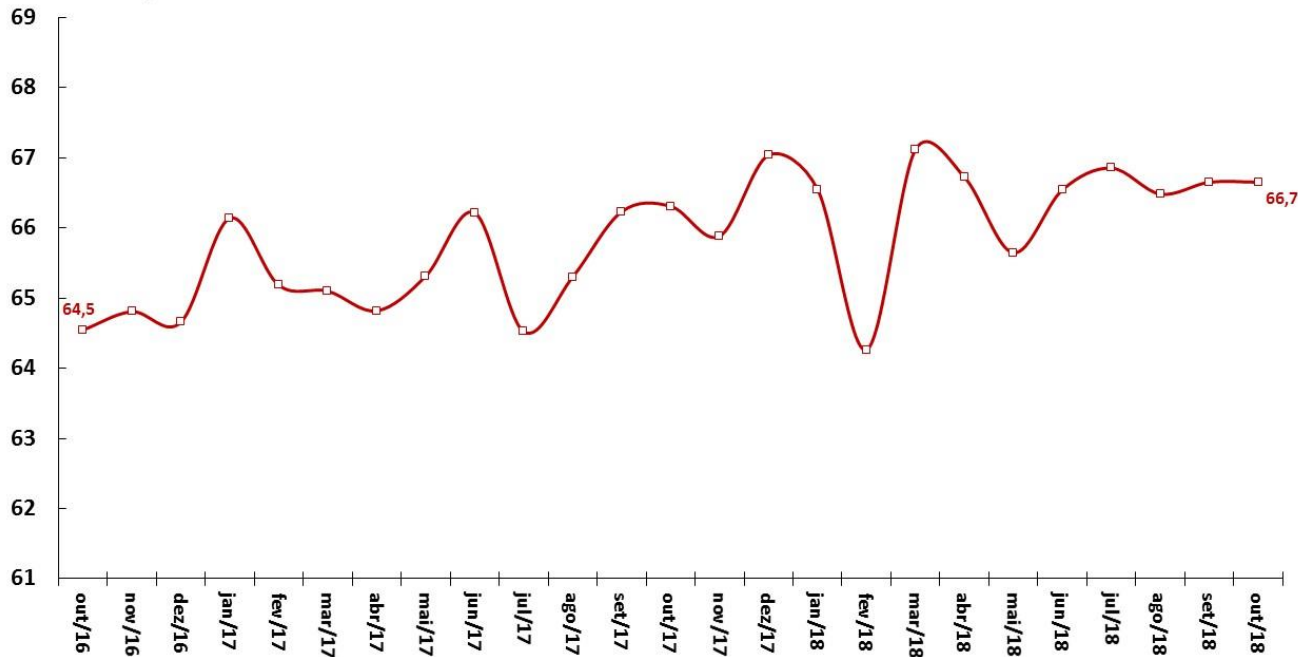

Fonte: ONS. \*Ajuste sazonal da série: SEPLAN-MP. Série dessazonalizada pelo X-13Arima-Seats/X12-Arima.

# Venda de Papelão Ondulado

Venda de Papelão Ondulado  
Em Milhares de Toneladas  
Dados Com Ajuste Sazonal\*

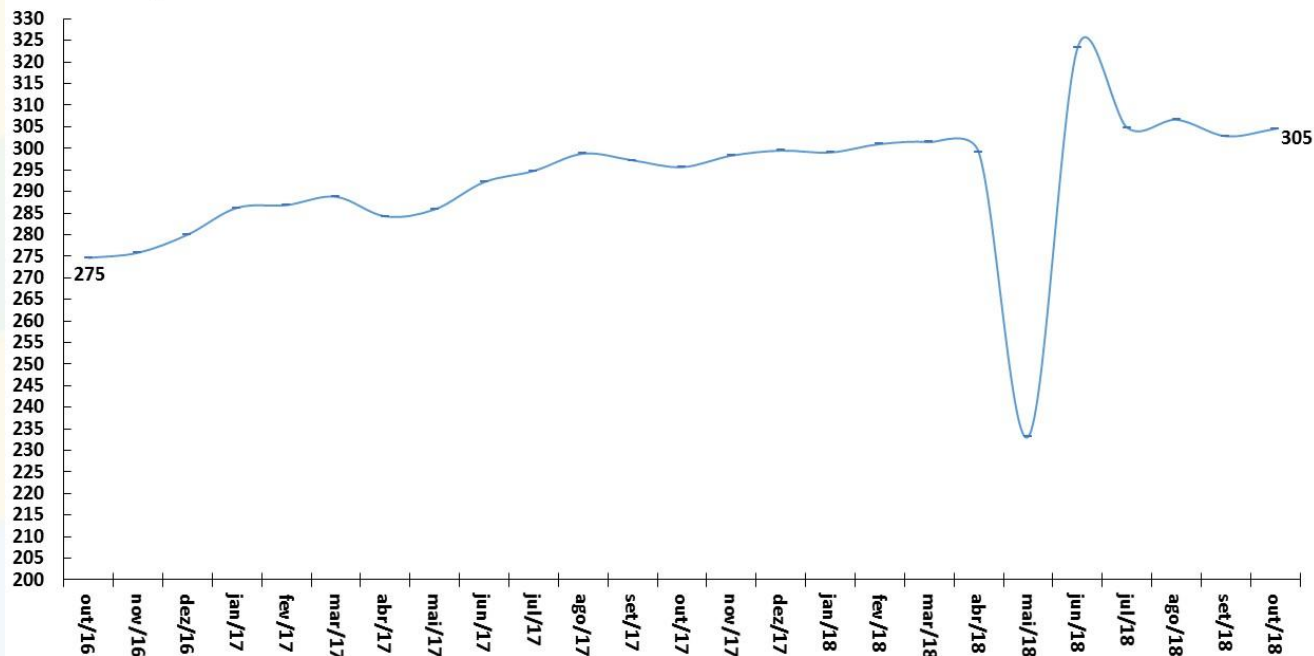

Fonte: ABPO. \*Ajuste sazonal da série: SEPLAN-MP. Série dessazonalizada pelo X-13Arima-Seats/X12-Arima.

# Fluxo de Veículos Pesados

Fluxo de Veículos Pesados

Índice: 1999=100

Dados Com Ajuste Sazonal

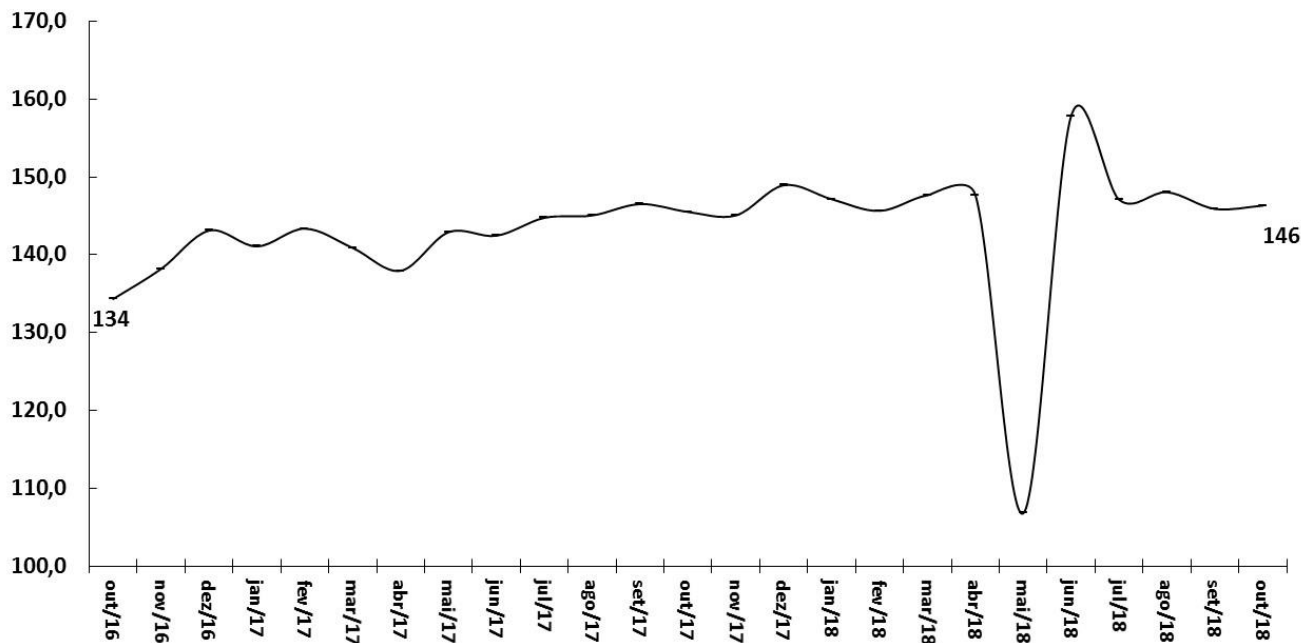

Fonte: ABCR.

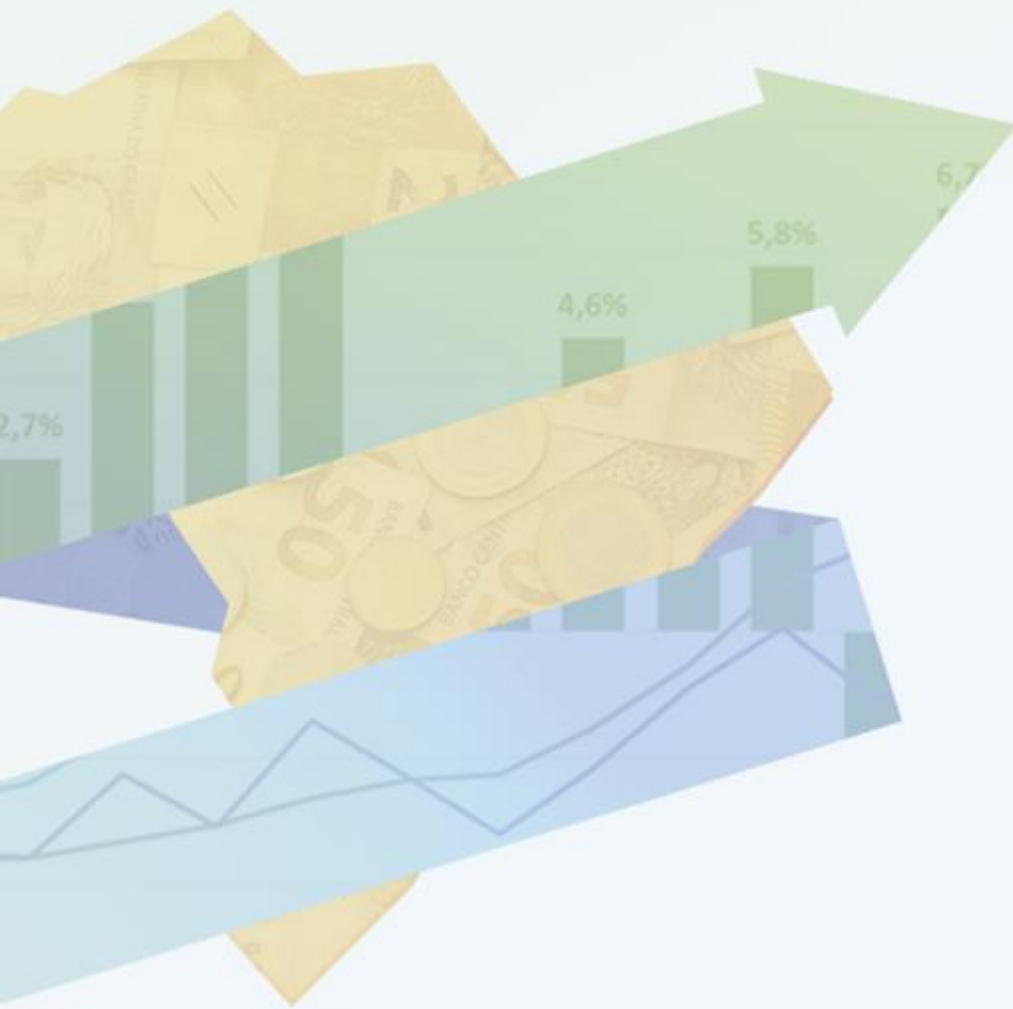

# **EMPREGO E RENDA**



# Emprego e Renda

Indicadores de Emprego	outubro-18								
Brasil (PNAD Contínua, IBGE)	média 2016	média 2017	média de 12 meses até out/18	out/18	var.2017 - 2016	var.set/18- set/17	var.out/18- out/17	var. acumul. do ano	var.out/18 - média de 2016
<b>Taxa de Desocupação em % da PEA</b>	<b>11,3</b>	<b>12,8</b>	<b>12,5</b>	<b>11,7</b>	<b>1,5 pp</b>	<b>-0,5 pp</b>	<b>-0,5 pp</b>	<b>1,5 pp</b>	<b>1,5 pp</b>
População em Idade Ativa - PIA (em milhares)	166.189	168.210	169.581	170.360	1,2%	0,9%	0,9%	1,2%	1,2%
População Economicamente Ativa - PEA (em milhares)	102.033	103.743	104.497	105.252	1,7%	0,8%	0,9%	1,7%	1,7%
População Ocupada - PO (em milhares)	90.539	90.495	91.629	92.901	0,0%	1,5%	1,5%	0,0%	0,0%
População Desocupada - PD (em milhares)	11.494	13.248	12.868	12.351	15,3%	-3,6%	-3,1%	15,3%	15,3%
<b>Rendimento Médio Real (PNADC, IBGE)</b>	<b>outubro-18</b>								
em R\$ a valores do último mês	média 2016	média 2017	média de 12 meses até out/18	out/18	var.2017 - 2016	var.set/18- set/17	var.out/18- out/17	var. acumul. do ano	var.out/18 - média de 2016
<b>Rendimento Médio da População Ocupada</b>	<b>2.167</b>	<b>2.218</b>	<b>2.235</b>	<b>2.230</b>	<b>2,3%</b>	<b>0,6%</b>	<b>0,4%</b>	<b>2,3%</b>	<b>2,3%</b>
Trabalhadores Com Carteira	2.087	2.129	2.145	2.132	2,0%	0,3%	-0,4%	2,0%	2,0%
Trabalhadores Sem Carteira	1.272	1.279	1.292	1.341	0,6%	1,4%	2,6%	0,6%	0,6%
Trabalhadores Por Conta Própria	1.635	1.618	1.627	1.606	-1,0%	-0,2%	-0,1%	-1,0%	-1,0%
Empregados do Setor Público	3.402	3.460	3.524	3.528	1,7%	3,1%	3,0%	1,7%	1,7%
<b>Massa Salarial (em R\$ milhões a preços do último mês)</b>	<b>191.276</b>	<b>195.621</b>	<b>199.651</b>	<b>201.964</b>	<b>2,3%</b>	<b>2,2%</b>	<b>1,9%</b>	<b>2,3%</b>	<b>2,3%</b>
<b>Percentual do Salário Mínimo para aquisição da Cesta Básica (DIEESE)</b>	<b>46,3%</b>	<b>44,2%</b>	<b>43,2%</b>	<b>42,3%</b>	<b>95,4%</b>	<b>-1,4%</b>	<b>0,7%</b>	<b>-0,2%</b>	<b>-3,0%</b>
<b>Postos de Trabalho (CAGED, MTE)</b>	<b>outubro-18</b>								
em milhares de pessoas (dados com ajustes)	média 2016	média 2017	set/18 acum. 12 meses	out/18 acum. 12 meses	acum. no ano jan-out/18	out/18	var.2017 - 2016	var.out/18 ac. 12 m - 2017	var.acum. jan-out/18- jan-out/17
<b>Criação Líquida de Postos Formais de Trabalho</b>	<b>-1.327</b>	<b>-13</b>	<b>474</b>	<b>444</b>	<b>791</b>	<b>57,733</b>	<b>-99,0%</b>	<b>-3619,8%</b>	<b>237,1%</b>
Admissões	14.847	14.762	15.232	15.274	13.152	1.280	-0,6%	3,5%	104,0%
Demissões	16.174	14.775	14.758	14.829	12.362	1.222	-8,7%	0,4%	100,4%

# Criação de Emprego Formal e Taxa de Desemprego

Criação Líquida de Postos Formais de Trabalho  
Acum. em 12 meses (em postos de trabalho)

Taxa de Desemprego Brasil  
% da População Economicamente Ativa (PEA)

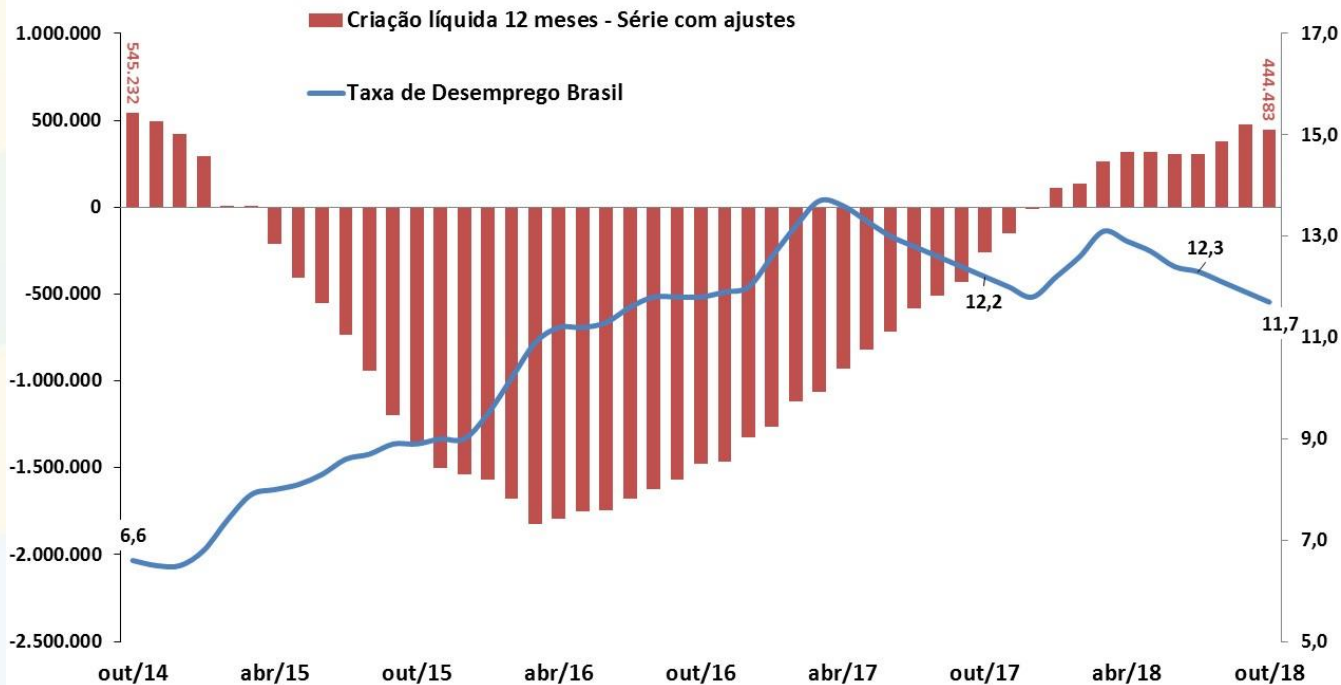

Fonte: IBGE/MP - PNAD Contínua; e MTE - CAGED (dados ajustados).

# Criação de Emprego Formal – Total Acumulado no Ano

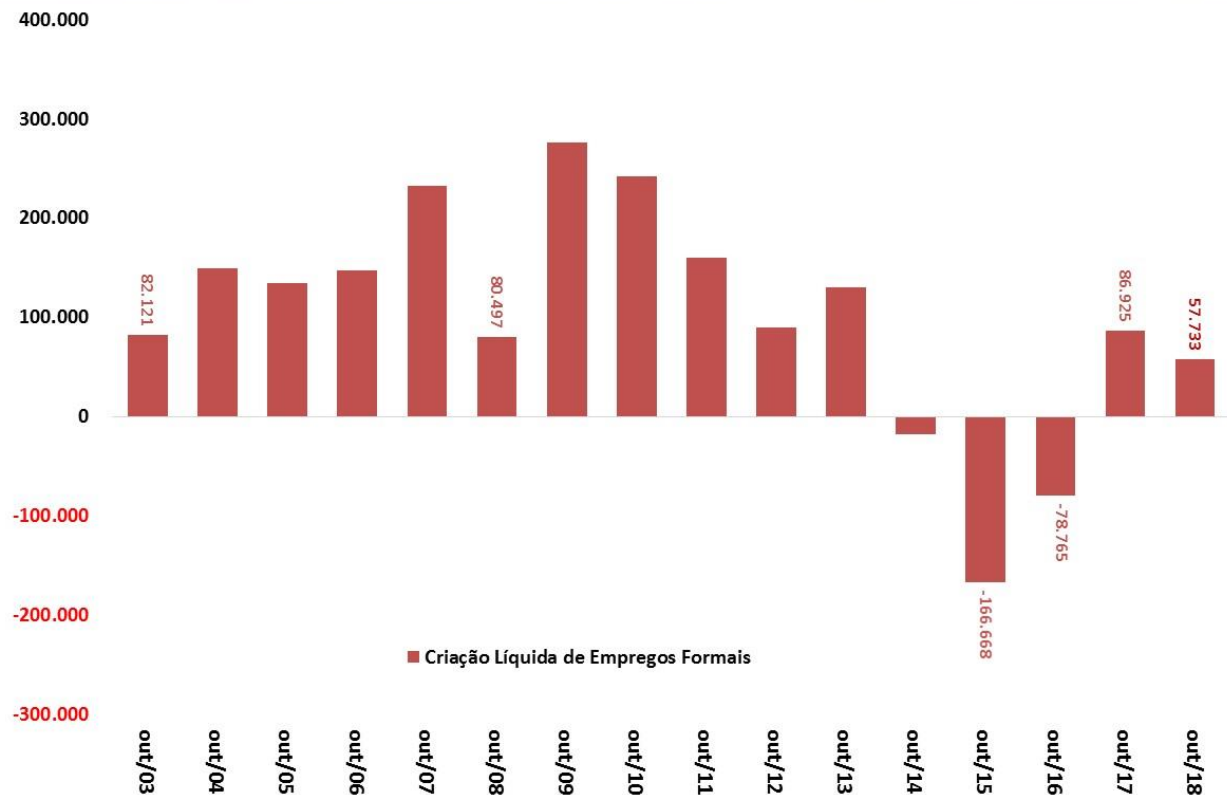

Fonte: MTE - CAGED (dados ajustados).

# Emprego: Evolução da População Ocupada e da PEA

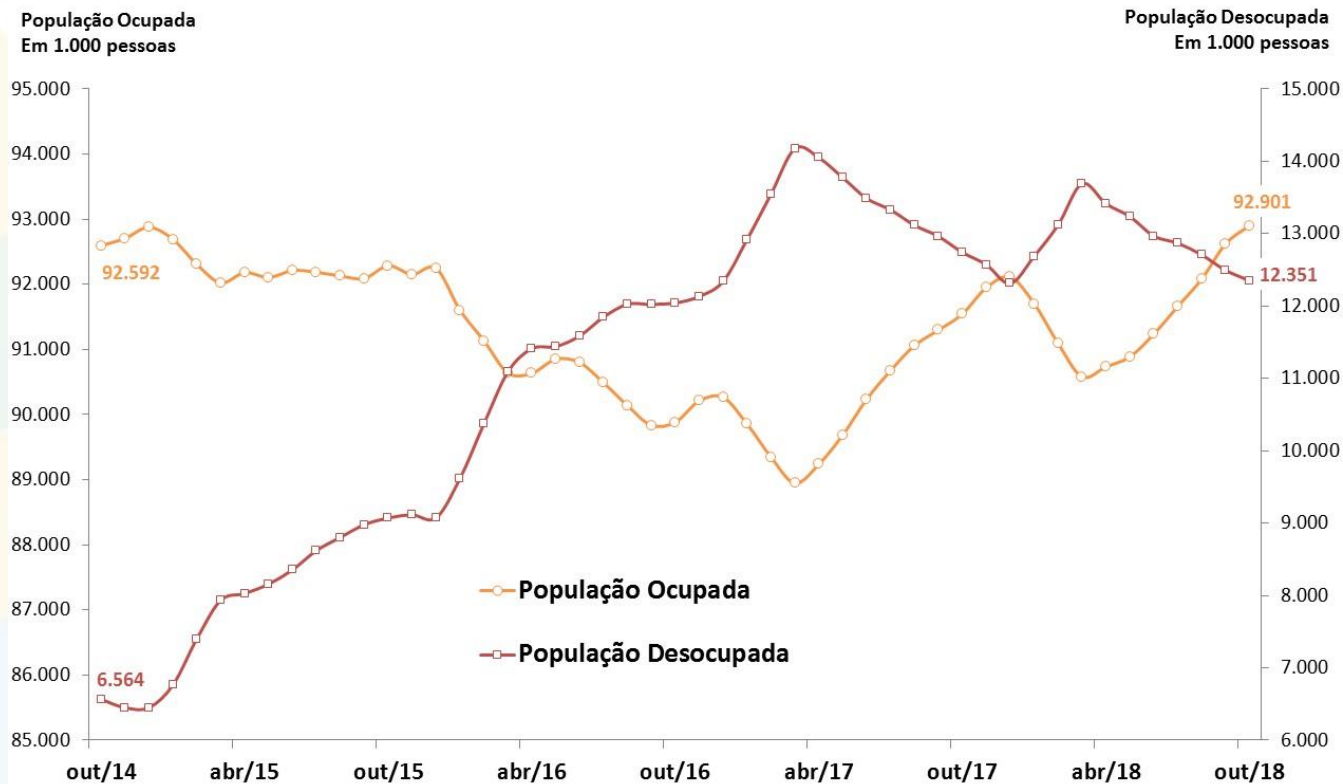

Fonte: IBGE/MP, PNAD Contínua.

# Decomposição do Crescimento do Número de Desempregados

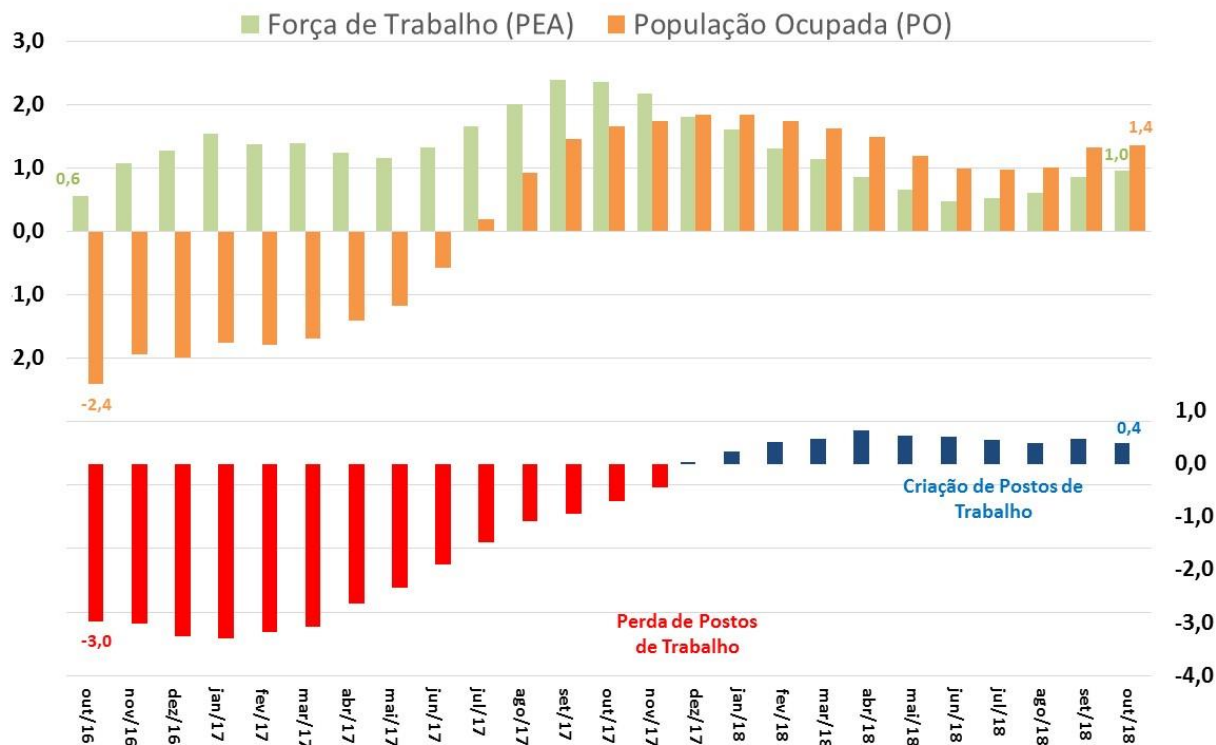

Fonte: IBGE/MP, PNAD Contínua

# Emprego: Evolução da Ocupação por tipo

Taxa de Ocupação  
(População Ocupada / População Economicamente Ativa)

Empregado Com Carteira, Sem Carteira, Conta-Própria e Empregador  
Participação na População Ocupada

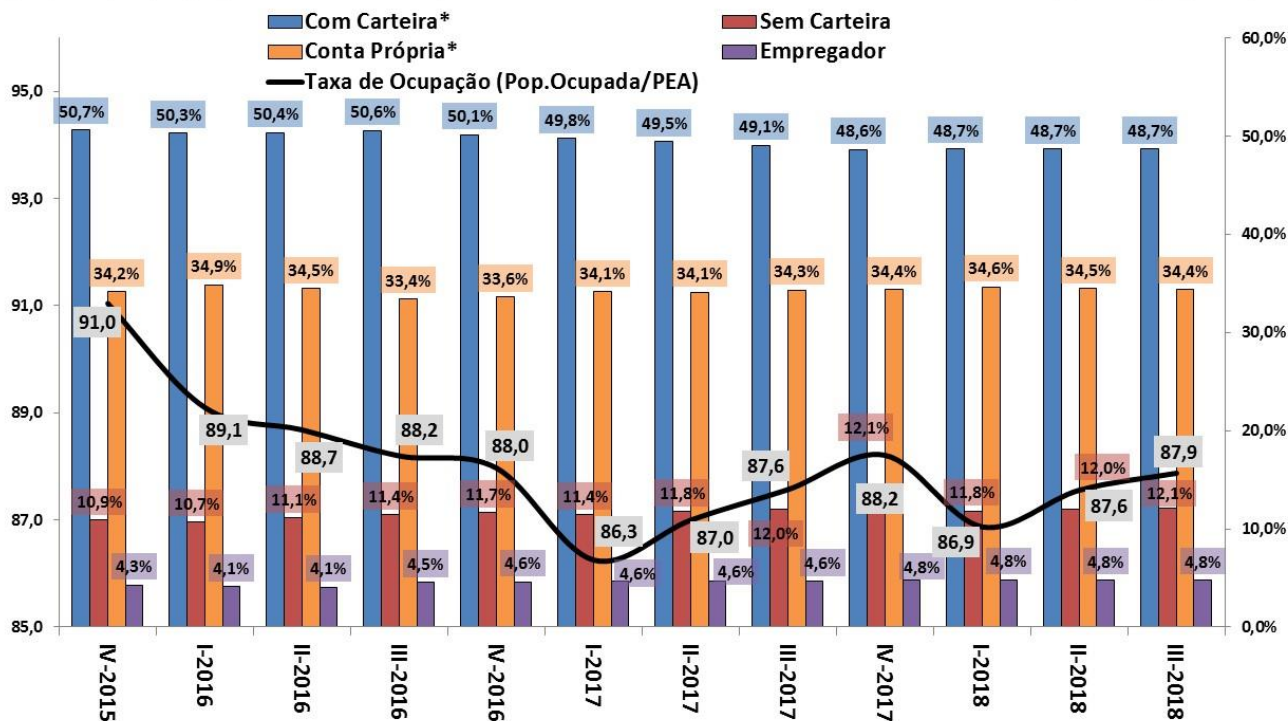

Fonte: IBGE/MP, PNAD Contínua. Nota: \*Com Carteira inclui setores público e privado, e Conta Própria inclui trabalhadores doméstico e familiar

# Emprego: Evolução da Ocupação por Setor de Atividades

População Ocupada  
Índice: 2013 = 100

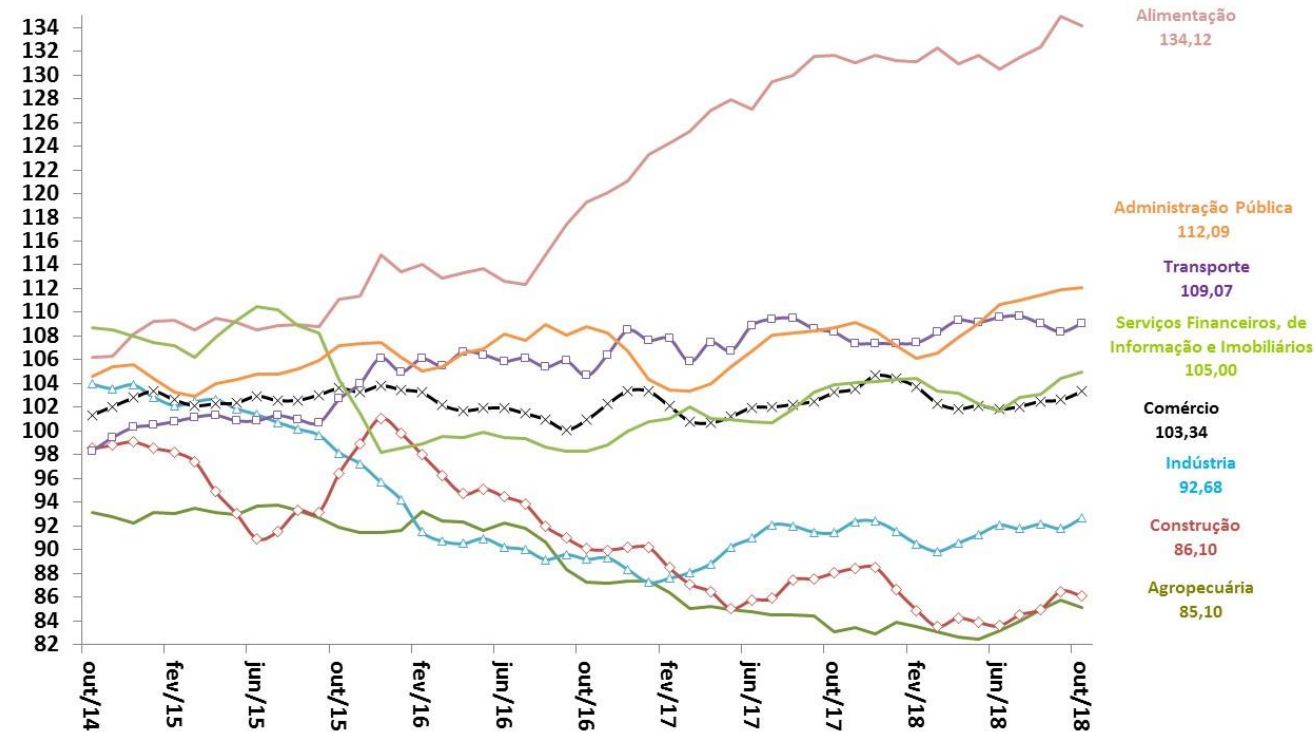

Fonte: IBGE/MP, PNAD Contínua.



# Evolução da Massa Salarial e do Rendimento Médio Real

Rendimento médio real  
habitualmente recebido de todos os  
trabalhos (R\$)\*

Massa de rendimentos real  
habitualmente recebida de todos os  
trabalhos (milhões R\$)\*

■ Massa de Rendimentos — Rendimento Real Médio

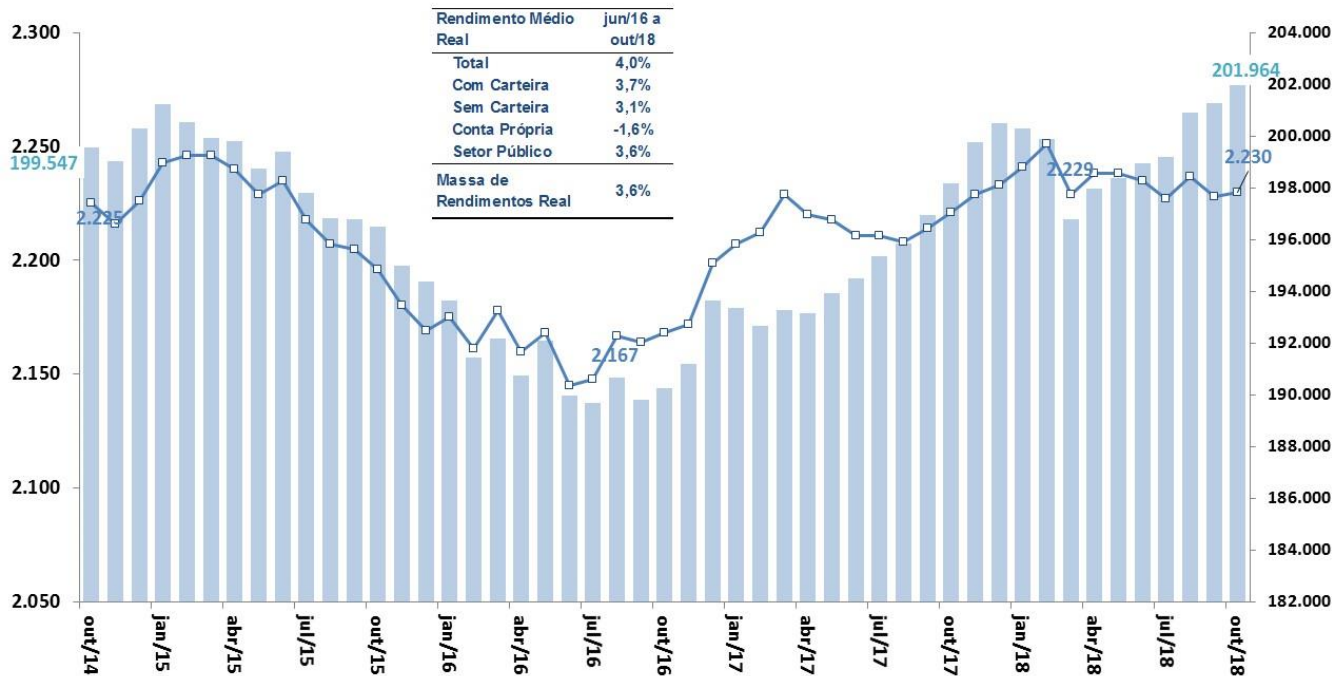

Fonte: IBGE/MP, PNAD Contínua. Nota: \* Valores a preços do último mês.



## **PREÇOS E INFLAÇÃO**

# Preços e Inflação

											BCB/Focus:		30/11/2018		
Índice	outubro-18	2016	2017	Acum. 12 meses	Acum. ano 2017 (jan - out)	Acum. ano 2018 (jan - out)	ago/17	set/17	out/17	ago/18	set/18	out/18			
Meta de Inflação IPCA (CMN), em % aa (ponto central)		4,50%	4,50%	4,50%									4,50%	4,25%	4,00%
IPCA (IBGE)		6,29%	2,95%	4,56%	2,21%	3,81%	0,19%	0,16%	0,42%	-0,09%	0,48%	0,45%	3,89%	4,11%	4,00%
IPCA núcleo por exclusão (Ex2)		6,16%	3,83%	3,55%	3,32%	3,04%	0,51%	0,08%	0,40%	0,25%	0,63%	0,71%			
Alimentação e Bebidas		8,61%	-1,87%	3,34%	-2,02%	3,17%	-0,47%	-1,07%	-0,41%	-0,12%	-0,34%	0,10%			
Habitação		2,84%	6,28%	6,55%	5,37%	5,63%	1,64%	0,57%	-0,12%	1,54%	0,44%	0,37%			
Artigos de Residência		3,41%	-1,49%	2,25%	-1,08%	2,68%	-0,23%	0,20%	0,13%	0,47%	0,56%	0,11%			
Vestuário		3,54%	2,89%	0,84%	1,93%	-0,10%	-0,42%	0,29%	0,28%	-0,60%	0,19%	-0,02%			
Transporte		4,24%	4,10%	7,40%	2,30%	5,55%	0,34%	1,53%	0,79%	0,49%	-1,22%	1,69%			
Saúde e Cuidados Pessoais		11,05%	6,51%	5,13%	5,73%	4,36%	0,37%	0,41%	0,32%	0,07%	0,53%	0,28%			
Despesas Pessoais		8,01%	4,38%	3,18%	3,51%	2,32%	0,36%	0,29%	0,56%	0,31%	0,36%	0,38%			
Educação		8,87%	7,08%	5,24%	6,89%	5,05%	-0,02%	0,24%	0,04%	-0,08%	0,25%	0,24%			
Comunicação		1,27%	1,75%	0,02%	1,71%	-0,02%	-0,02%	-0,56%	0,50%	0,08%	0,03%	-0,07%			
INPC (IBGE)		6,58%	2,07%	4,00%	1,62%	3,55%	0,17%	-0,03%	-0,02%	0,25%	0,00%	0,30%	3,94%	4,23%	4,00%
ICV SP (DIEESE)		6,15%	2,44%	4,21%	2,01%	3,76%	0,13%	-0,01%	0,20%	0,14%	-0,09%	0,55%			
IPC RMSP (FIPE)		6,55%	2,28%	4,55%	1,43%	3,68%	-0,01%	0,10%	0,02%	0,23%	0,41%	0,39%	3,40%	4,05%	4,00%
IGP-DI (FGV)		7,15%	-0,42%	10,51%	-1,94%	8,83%	-0,30%	0,24%	0,62%	0,44%	0,68%	1,79%	8,59%	4,44%	4,10%
IPC/Br-DI		6,19%	3,22%	4,81%	2,64%	4,21%	0,38%	0,13%	-0,02%	0,17%	0,07%	0,45%			
INCC-DI		6,10%	4,25%	3,96%	3,85%	3,56%	0,30%	0,36%	0,06%	0,61%	0,15%	0,23%			
IPA-DI		7,73%	-2,52%	13,91%	-4,56%	11,53%	-0,67%	0,26%	0,97%	0,52%	0,99%	2,54%	11,60%	4,20%	4,50%
IPA-OG-DI Industrial		6,71%	1,22%	14,31%	-1,05%	11,74%	-0,41%	0,96%	1,05%	0,93%	0,69%	2,69%			
IPA-OG-DI Agrícola		9,92%	-12,34%	12,83%	-13,78%	10,98%	-1,42%	-1,81%	0,75%	-0,69%	1,90%	2,11%			
Índice	novembro-18	2016	2017	Acum. 12 meses	Acum. ano 2017 (jan - nov)	Acum. ano 2018 (jan - nov)	set/17	out/17	nov/17	set/18	out/18	nov/18			
IPCA-15 (IBGE)		6,58%	2,94%	4,39%	2,58%	4,03%	0,11%	0,34%	0,32%	0,09%	0,58%	0,19%	4,23%	4,20%	4,00%
IGP-10 (FGV)		6,97%	-0,42%	10,25%	-1,31%	9,26%	0,39%	0,49%	0,24%	1,20%	1,43%	-0,16%			
IGP-M (FGV)		7,19%	-0,53%	10,23%	-1,41%	9,26%	0,47%	0,20%	0,52%	1,52%	0,89%	-0,49%	8,91%	4,48%	4,00%

# Inflação: realinhamento dos preços relativos

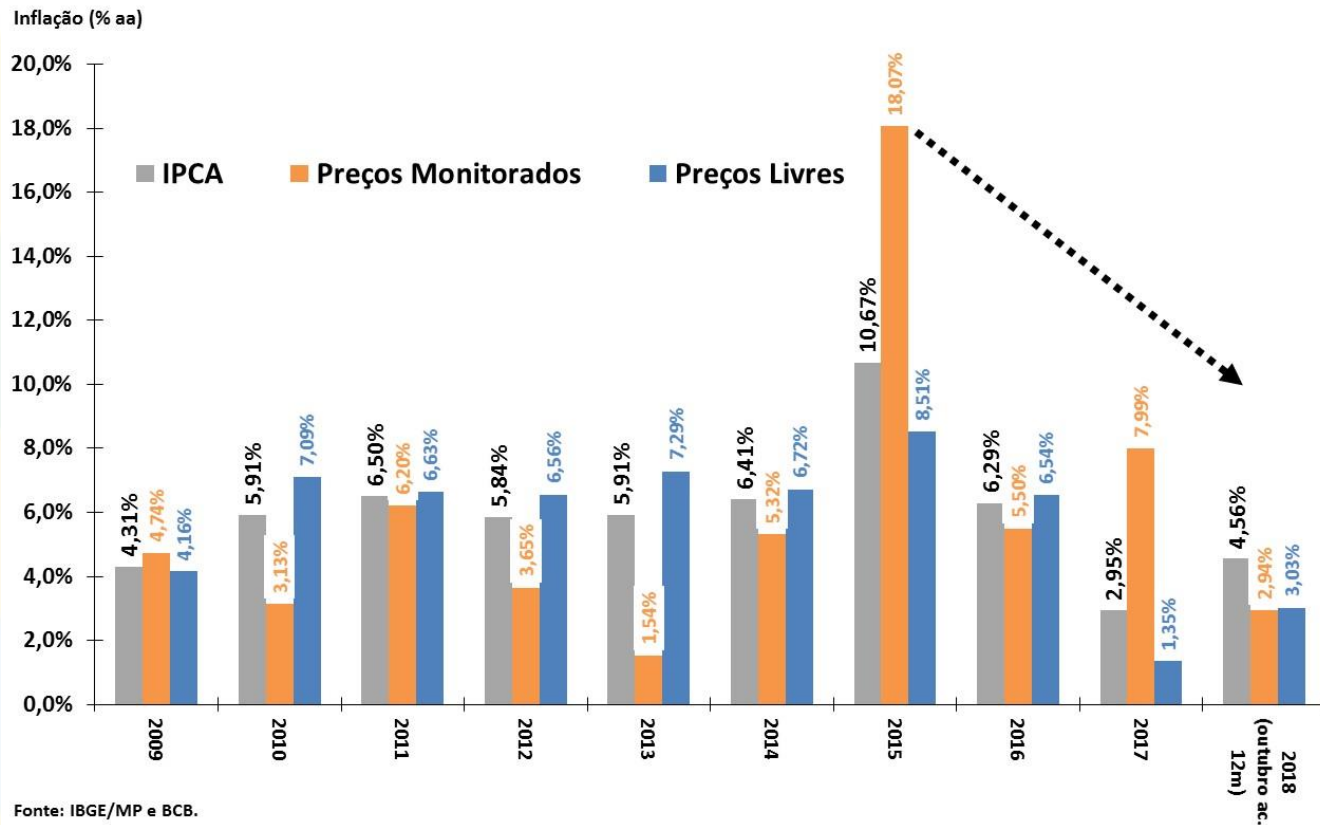

# IPCA e grandes conjuntos de preços

## Índices de Preços

Em % - acumulado em 12 meses

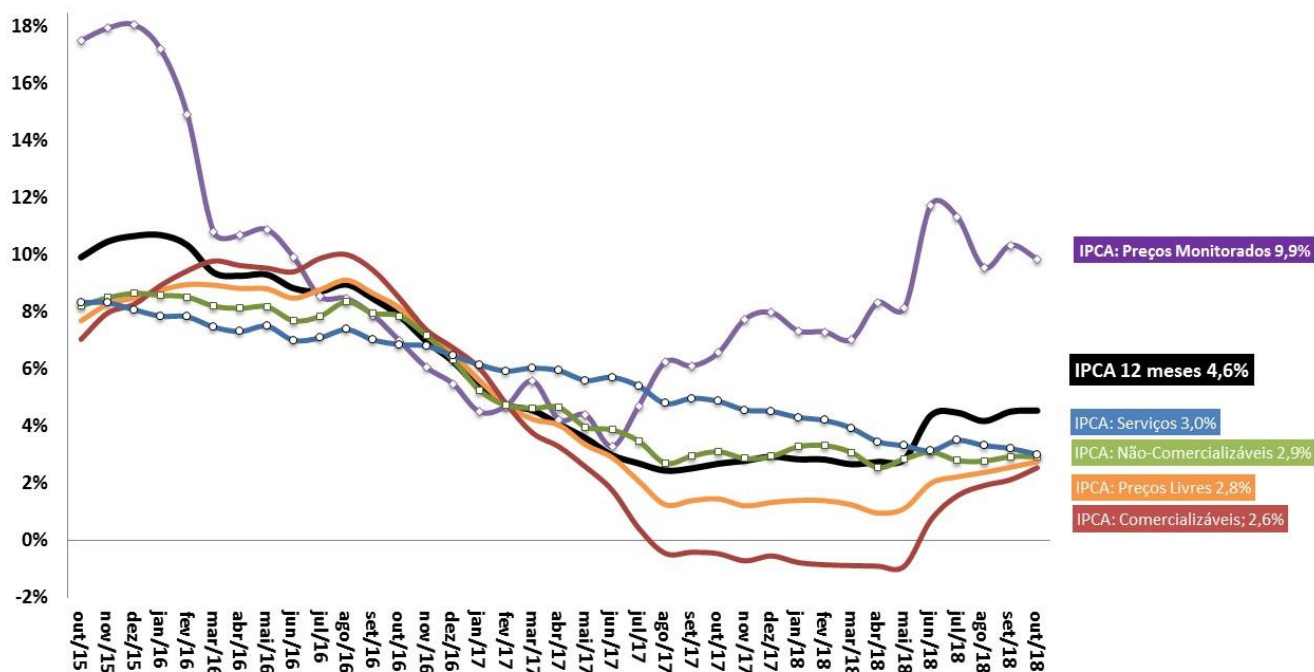

Fonte: IBGE/MP e BCB.

# IPCA: Evolução Mensal e Padrão Sazonal

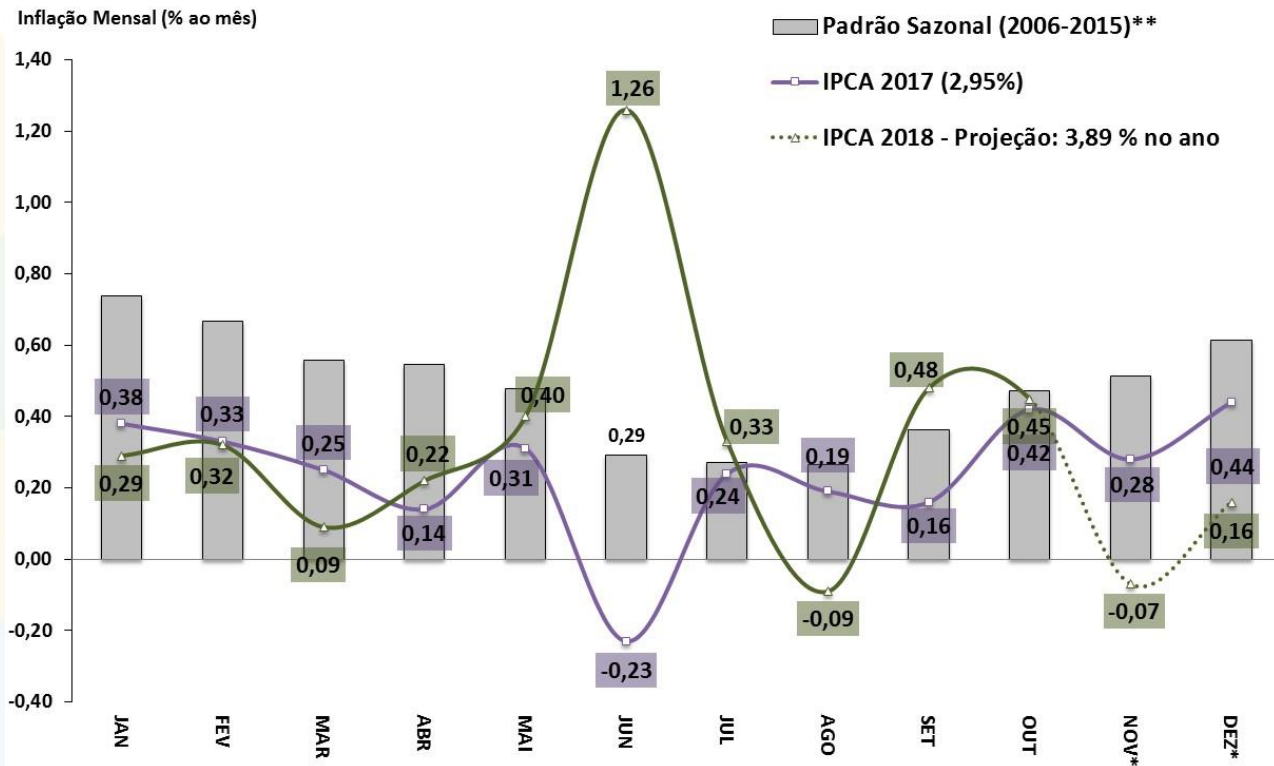

Fonte: IBGE/MP e BCB. \*Estimativa: Mediana Focus de 30/11/2018. \*\*Padrão sazonal da série: SEPLAN-MP.

# IPCA: grupos de preços

IPCA - componentes  
Taxa de Variação Anual

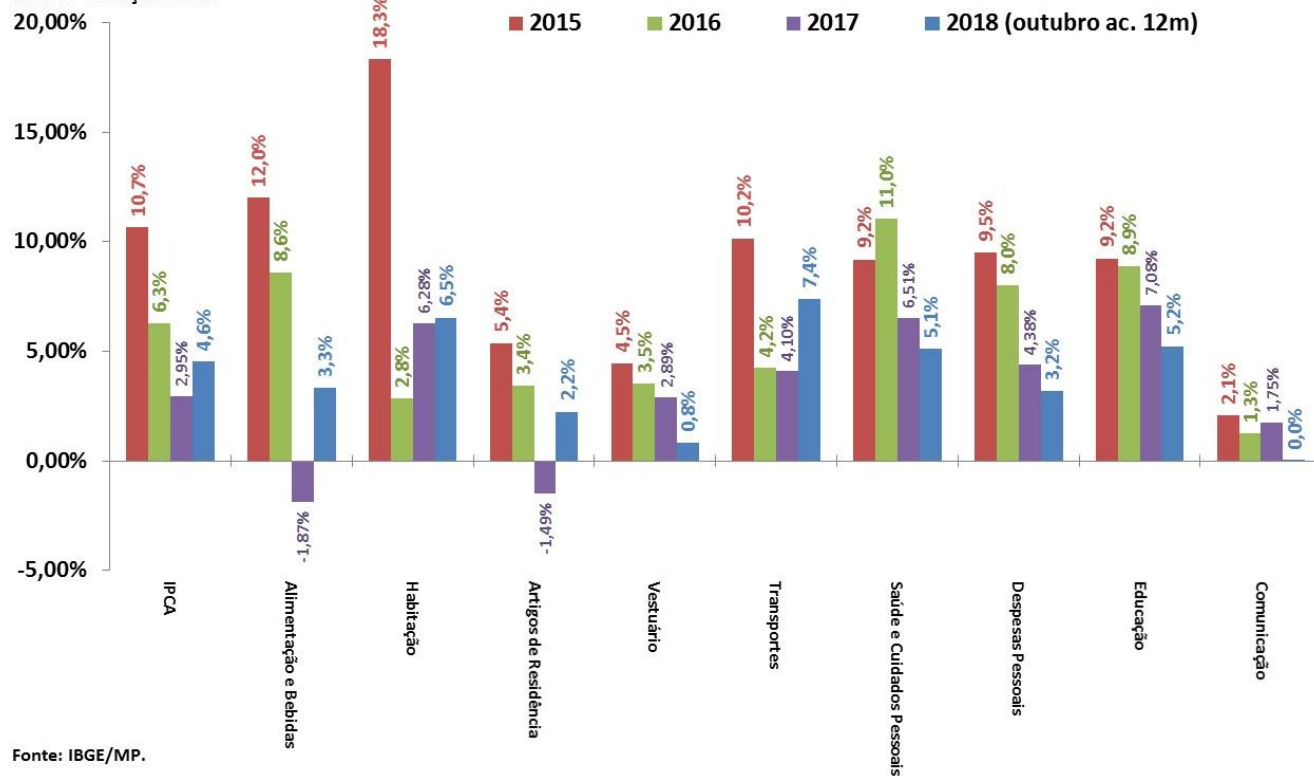

Fonte: IBGE/MP.



# IPCA: grupos de preços

IPCA e grupos de preços  
Em % - acumulado em 12 meses

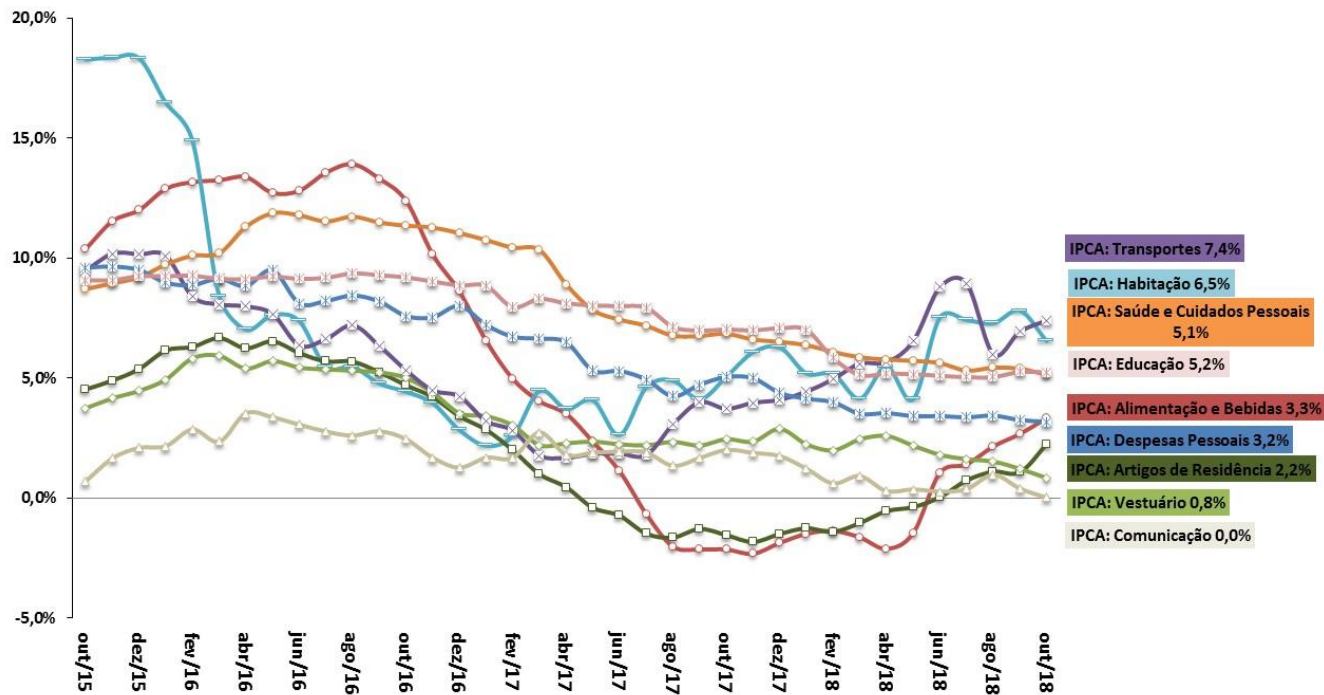

Fonte: IBGE/MP.

# IGP-DI: componentes

IGP-DI e componentes  
Em % - acumulado em 12 meses

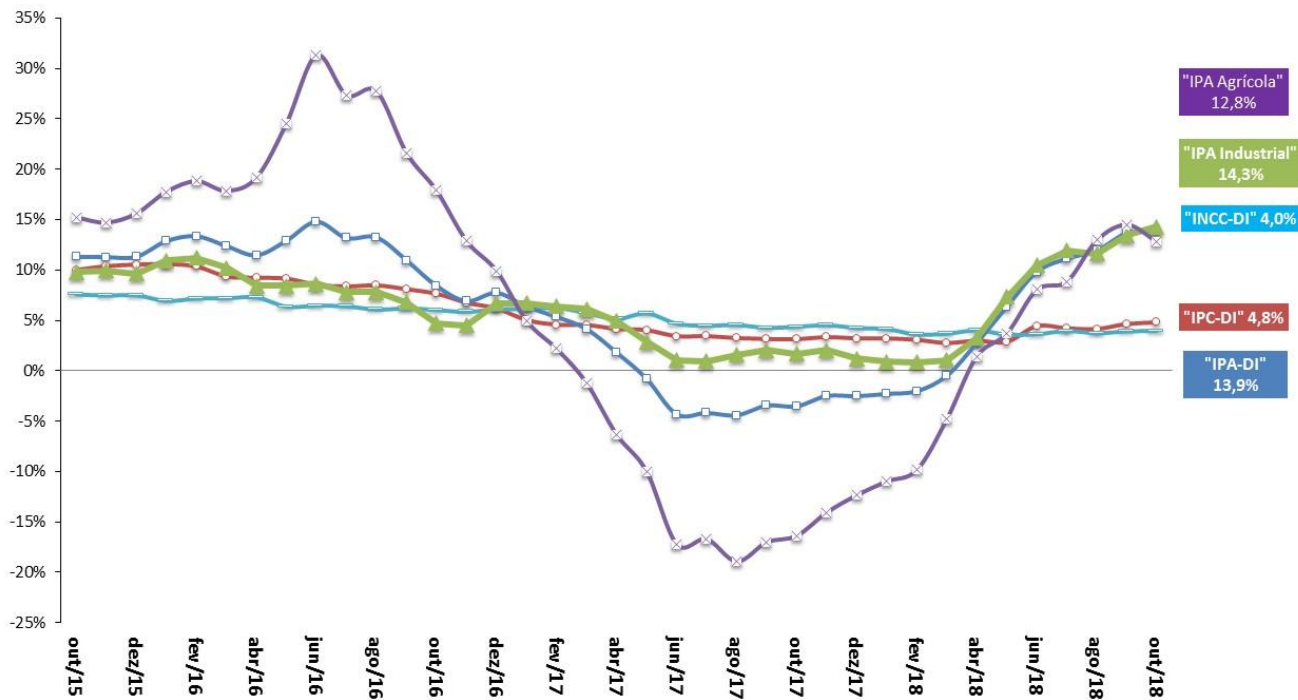

Fonte: FGV.

# Inflação em 12 meses: principais índices

## Índices de Preços

Em % - acumulado em 12 meses

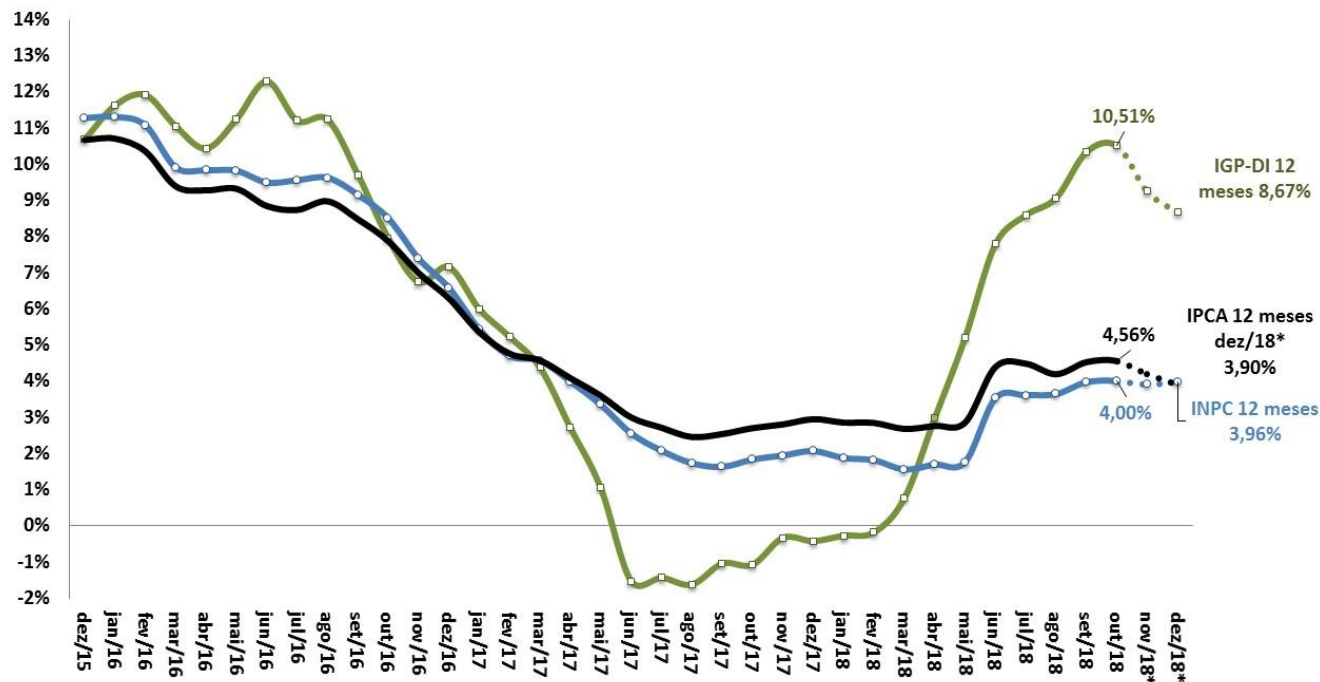

Fonte: IBGE/MP e FGV. \*Estimativa a partir de setembro/18 = Mediana das taxas mensais, Focus de 30/11/2018.

# Índice de Preços ao Consumidor: séries encadeadas

IPCA-15 e IPCA - Índices encadeados por ordem de divulgação no mês

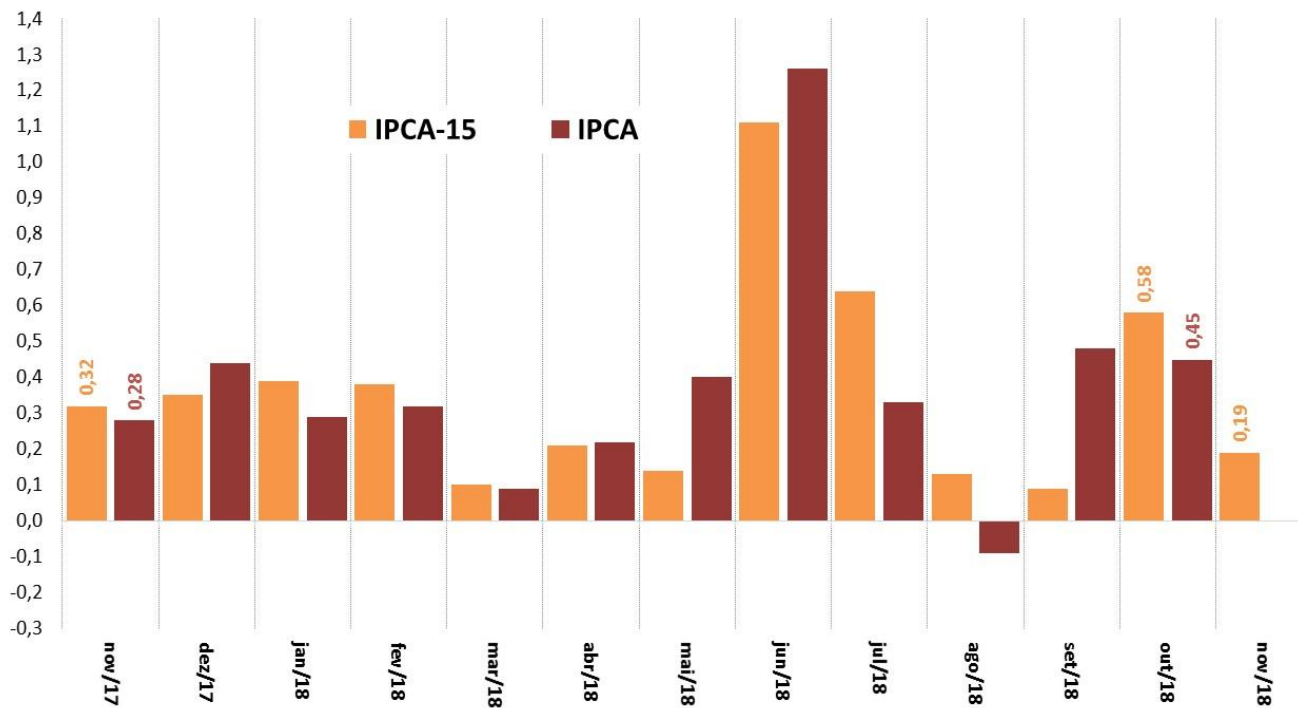

Fonte: IBGE/MP.

# Índice Geral de Preços: séries encadeadas

IGP-10, IGP-M e IGP-DI - Índices encadeados por ordem de divulgação no mês

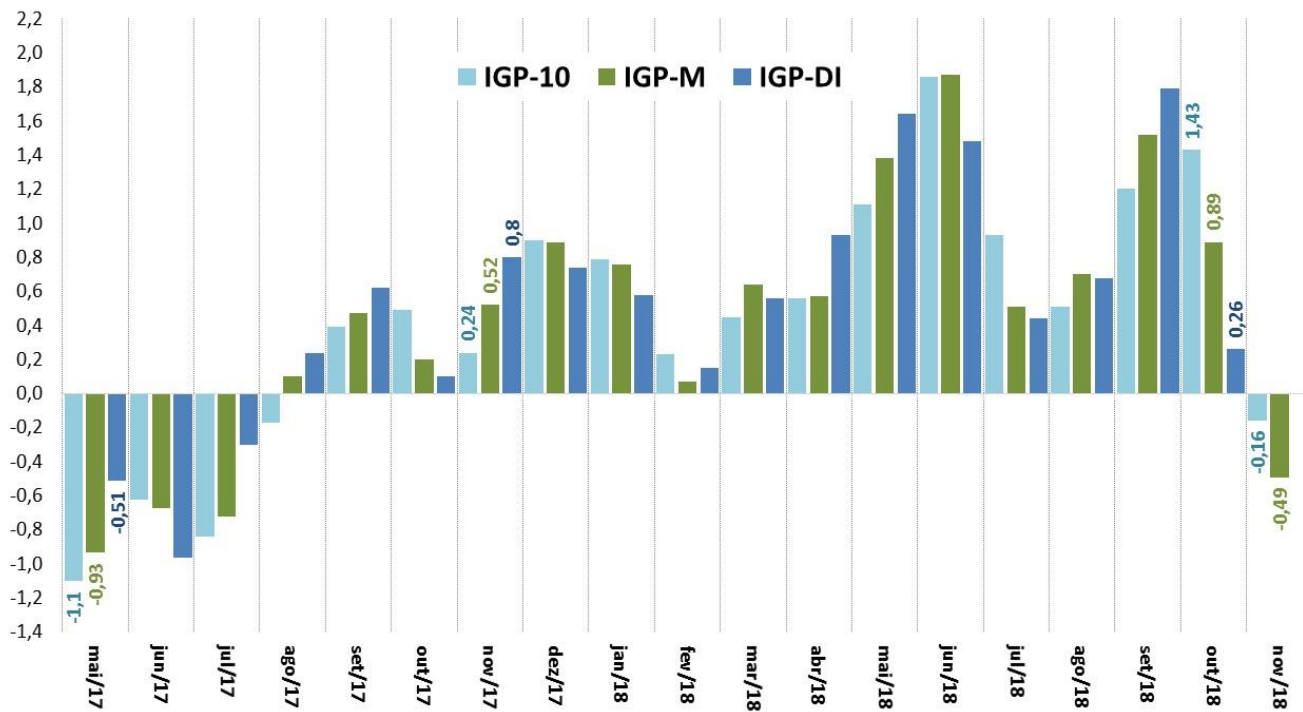

Fonte: FGV.

# Inflação e Preço de Commodities Agrícolas

Índice de Commodities Brasil (IC-Br)  
Acumulado em 12 meses (%)

Inflação (IPCA)  
Acumulado em 12 meses (%)

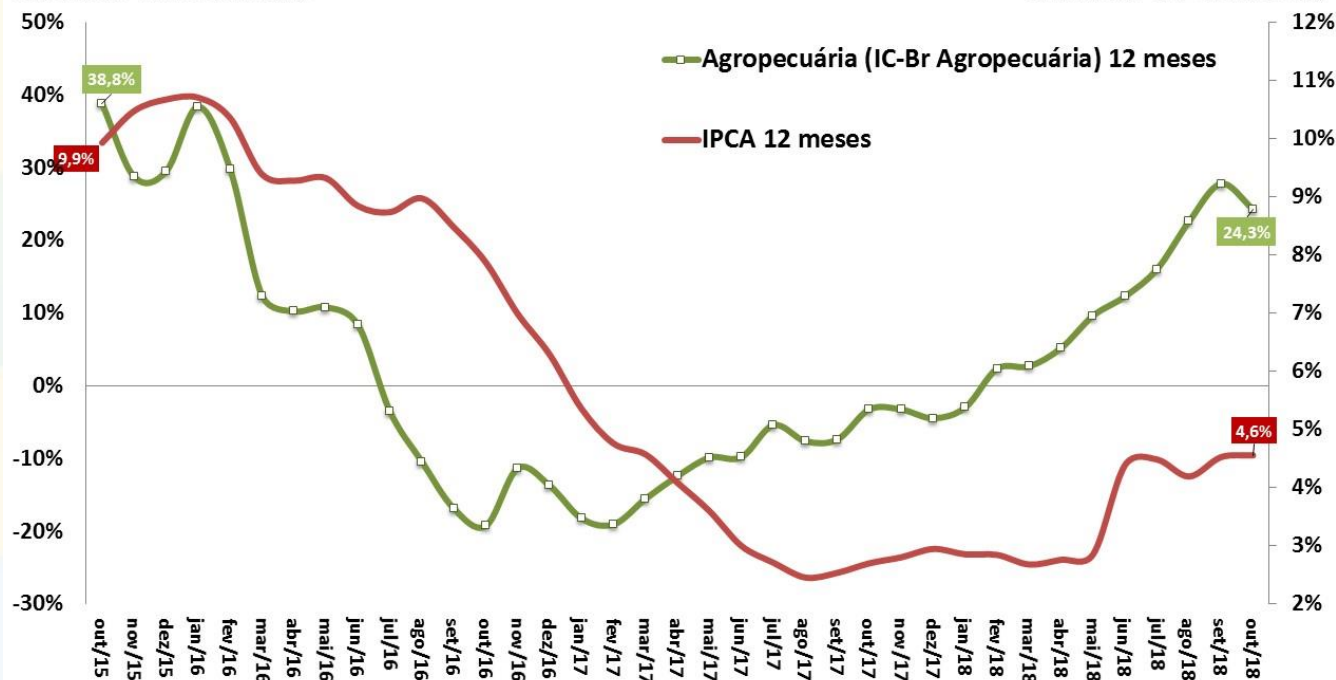

Fonte: BCB e IBGE.

# Impacto da Variação Cambial no IPCA e IGP-DI

Pass-Through Cambial = Impacto Inflacionário Var. +1% do Câmbio em 12 meses

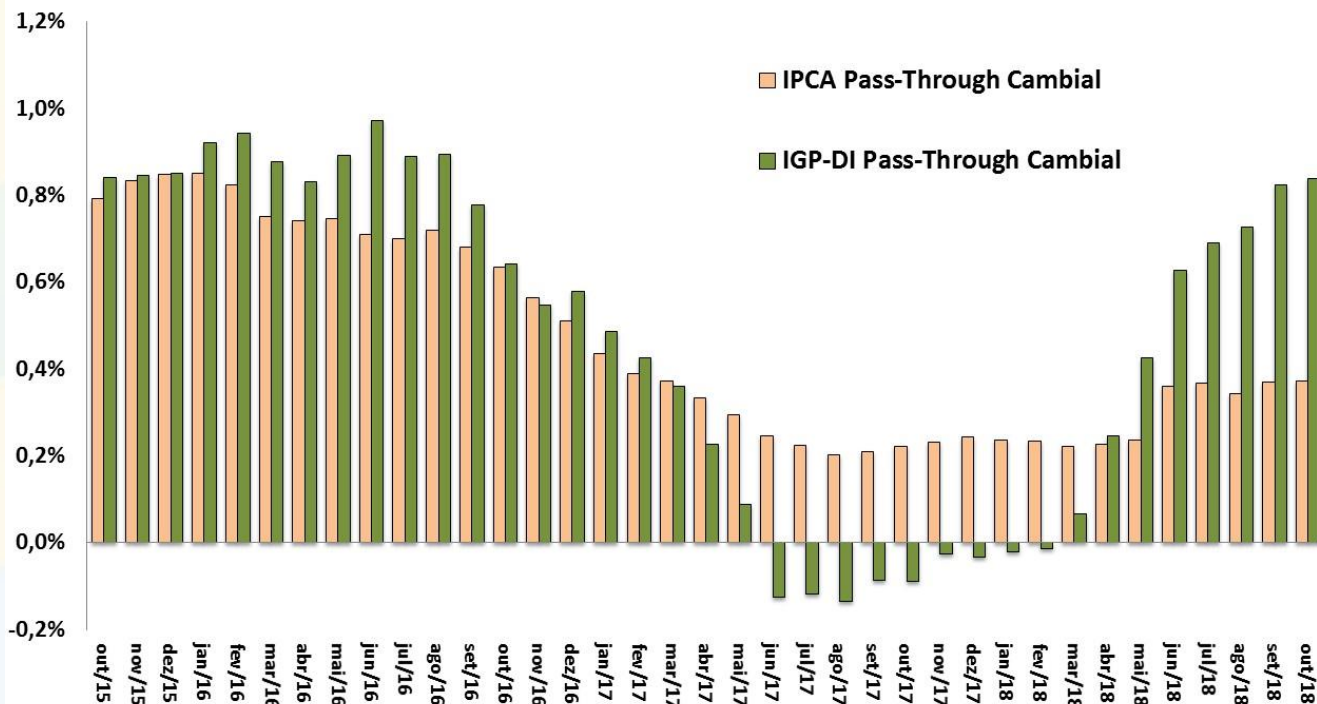

Fonte: IBGE/MP e FGV.



# IPCA, Núcleo Ex2 e Índice de Difusão

## IPCA e Núcleo Ex2

Em % - acumulado em 12 meses

## Índice de Difusão do IPCA

Em % do total de itens

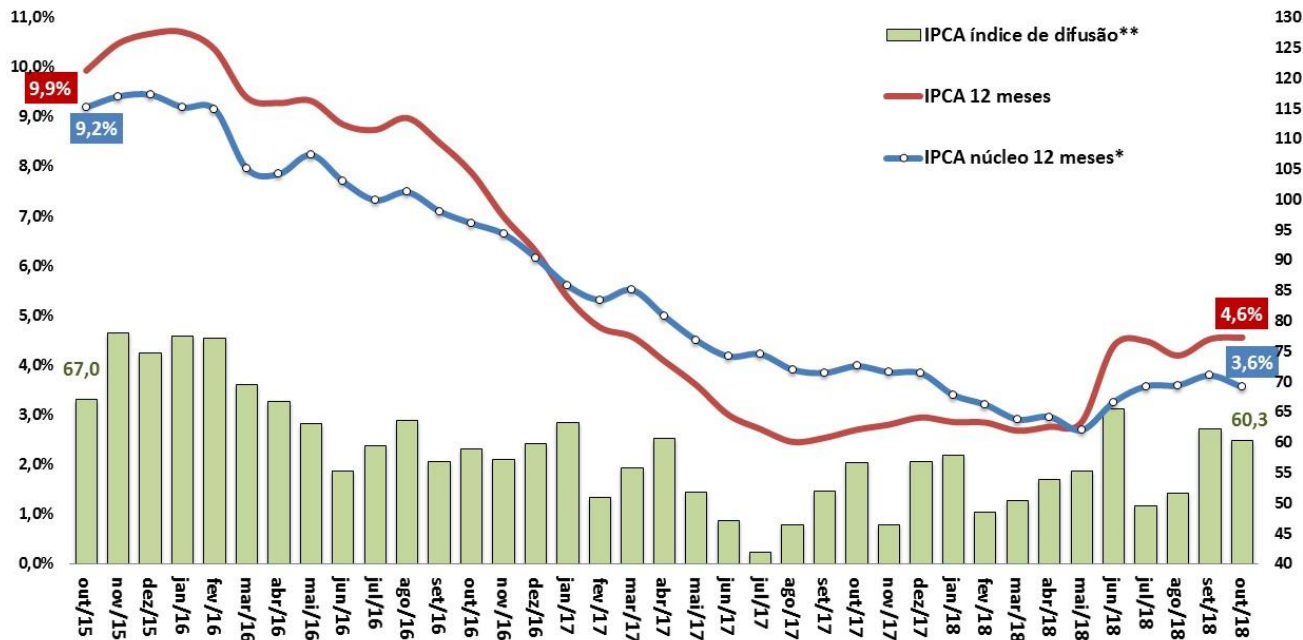

Fonte: IBGE/MP e BCB. \*Conceito Ex2 = Exclusão mais refinada, de apenas doze itens, sendo dez pertencem ao grupo Alimentação no Domicílio e dois aos Preços Administrados por Contrato e Monitorados. Os itens excluídos corresponderam, em média, a 16% da cesta do IPCA na amostra utilizada. \*\* Índice de Difusão = Percentual de itens do IPCA com aumento de preços.



# MERCADO DE CRÉDITO

# Mercado de Crédito

Mercado de Crédito (BCB)	outubro-18										
Saldos em final de período (em R\$ bilhões)	dez/16	dez/17	out/18	dez/16 % do total	dez/17 % do total	out/18 % do total	var.dez/17- dez/16	var.out/18- dez/17	dez/16 % do PIB	dez/17 % do PIB	out/18 % do PIB
<b>Total do Crédito no SFN</b>	<b>3.106,2</b>	<b>3.091,5</b>	<b>3.164,6</b>	<b>100,0%</b>	<b>100,0%</b>	<b>100,0%</b>	<b>-0,5%</b>	<b>2,4%</b>	<b>49,6%</b>	<b>47,1%</b>	<b>46,3%</b>
<i>pela natureza do tomador</i>											
Setor Público (inclusive estatais)	235,9	221,3	217,4	7,6%	7,2%	6,9%	-6,2%	-1,7%	3,8%	3,4%	3,2%
Setor Privado	2.870,3	2.870,3	2.947,2	92,4%	92,8%	93,1%	0,0%	2,7%	45,9%	43,8%	43,1%
Pessoas Jurídicas	1.545,2	1.442,0	1.418,4	49,7%	46,6%	44,8%	-6,7%	-1,6%	24,7%	22,0%	20,7%
Pessoas Físicas	1.560,9	1.649,5	1.746,2	50,3%	53,4%	55,2%	5,7%	5,9%	24,9%	25,1%	25,5%
<i>pela natureza do concedente</i>											
Instituição Pública	1.729,7	1.672,3	1.648,5	55,7%	54,1%	52,1%	-3,3%	-1,4%	27,6%	25,5%	24,1%
Instituição Privada Nacional	976,8	994,8	1.052,9	31,4%	32,2%	33,3%	1,8%	5,8%	15,6%	15,2%	15,4%
Instituição Privada Estrangeira	399,6	424,5	463,2	12,9%	13,7%	14,6%	6,2%	9,1%	6,4%	6,5%	6,8%
<i>por tipo do crédito</i>											
<b>Crédito Direcionado</b>	<b>1.549,5</b>	<b>1.506,9</b>	<b>1.482,2</b>	<b>49,9%</b>	<b>48,7%</b>	<b>46,8%</b>	<b>-2,8%</b>	<b>-1,6%</b>	<b>24,8%</b>	<b>23,0%</b>	<b>21,7%</b>
Rural	241,6	245,9	257,5	7,8%	8,0%	8,1%	1,8%	4,7%	3,9%	3,7%	3,8%
Imobiliário	605,7	624,8	635,2	19,5%	20,2%	20,1%	3,2%	1,7%	9,7%	9,5%	9,3%
BNDES	601,0	538,6	493,7	19,3%	17,4%	15,6%	-10,4%	-8,3%	9,6%	8,2%	7,2%
Outros	101,2	97,5	95,8	3,3%	3,2%	3,0%	-3,7%	-1,7%	1,6%	1,5%	1,4%
Pessoas Jurídicas	797,7	708,8	652,8	25,7%	22,9%	20,6%	-11,1%	-7,9%	12,7%	10,8%	9,5%
Pessoas Físicas	751,8	798,0	829,3	24,2%	25,8%	26,2%	6,1%	3,9%	12,0%	12,2%	12,1%
<b>Crédito Livre</b>	<b>1.556,6</b>	<b>1.584,7</b>	<b>1.682,4</b>	<b>50,1%</b>	<b>51,3%</b>	<b>53,2%</b>	<b>1,8%</b>	<b>6,2%</b>	<b>24,9%</b>	<b>24,2%</b>	<b>24,6%</b>
Pessoas Jurídicas	747,5	733,2	765,6	24,1%	23,7%	24,2%	-1,9%	4,4%	11,9%	11,2%	11,2%
Pessoas Físicas	809,1	851,5	916,8	26,0%	27,5%	29,0%	5,2%	7,7%	12,9%	13,0%	13,4%
<b>Crédito Livre (BCB)</b>	outubro-18										
<i>Novas Concessões, Spread e Inadimplência</i>	dez/16	dez/17	out/18	dez/16 % do total	dez/17 % do total	out/18 % do total	var.dez/17- dez/16	var.out/18- dez/17	dez/16 % do PIB	dez/17 % do PIB	out/18 % do PIB
<b>Novas Concessões</b> (acumulado em 12 meses em R\$ bilhões)	<b>2.859,5</b>	<b>2.990,1</b>	<b>3.305,1</b>	<b>100,0%</b>	<b>100,0%</b>	<b>100,0%</b>	<b>4,6%</b>	<b>10,5%</b>	<b>45,7%</b>	<b>45,6%</b>	<b>48,3%</b>
Pessoas Jurídicas	1.301,9	1.292,9	1.465,4	45,5%	43,2%	44,3%	-0,7%	13,3%	20,8%	19,7%	21,4%
Pessoas Físicas	1.557,6	1.697,2	1.823,4	54,5%	56,8%	55,8%	9,0%	7,4%	24,9%	25,9%	26,8%
<b>Spread</b> (em pp ao ano)	<b>39,9</b>	<b>31,9</b>	<b>28,7</b>				<b>-8,1 pp</b>	<b>-3,2 pp</b>			
Pessoas Jurídicas	16,5	13,7	12,1				-2,8 pp	-1,6 pp			
Pessoas Físicas	60,2	46,1	42,0				-14,0 pp	-4,1 pp			
<b>Inadimplência</b> (% de créditos em atraso de + de 90 dias)	<b>5,6</b>	<b>4,9</b>	<b>4,2</b>				<b>-0,7 pp</b>	<b>-0,7 pp</b>			
Pessoas Jurídicas	5,2	4,5	3,3				0,8 pp	-1,2 pp			
Pessoas Físicas	6,1	5,3	5,0				-0,1 pp	-0,3 pp			

# Evolução do Crédito Livre e Direcionado

Saldo Total do Crédito  
Em % PIB

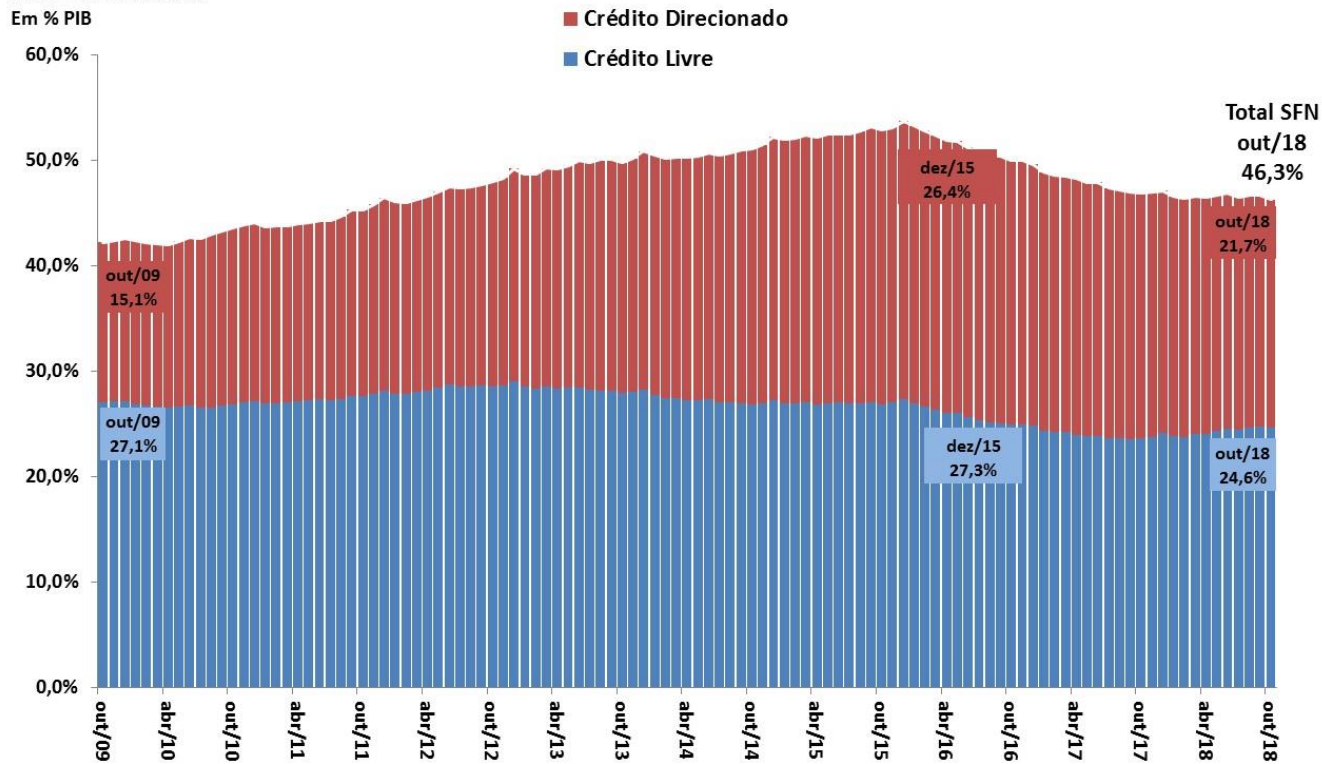

Fonte: BCB.

# Evolução do Crédito por Grandes Modalidades

Saldo Total do Crédito em % PIB

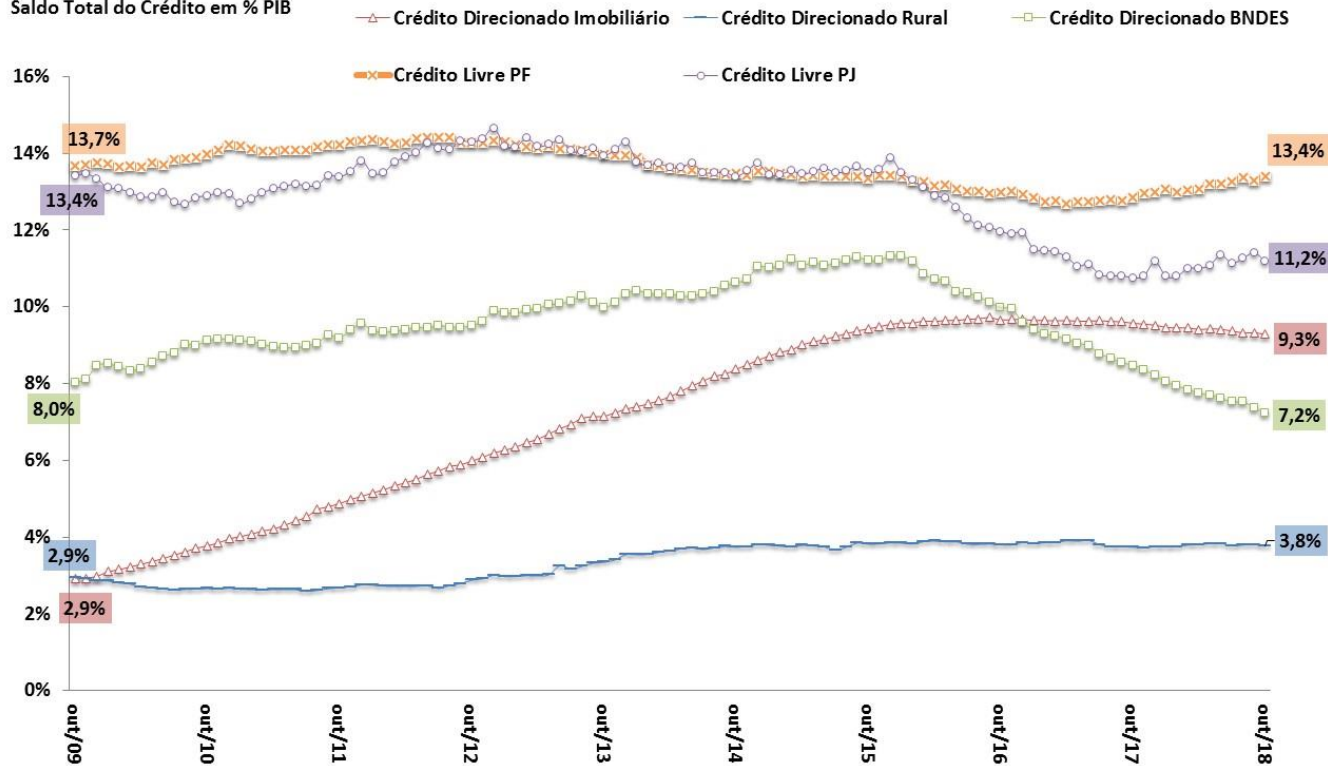

Fonte: BCB.

# Evolução do Crédito por Natureza da IF

Participação na Carteira  
Total de Crédito

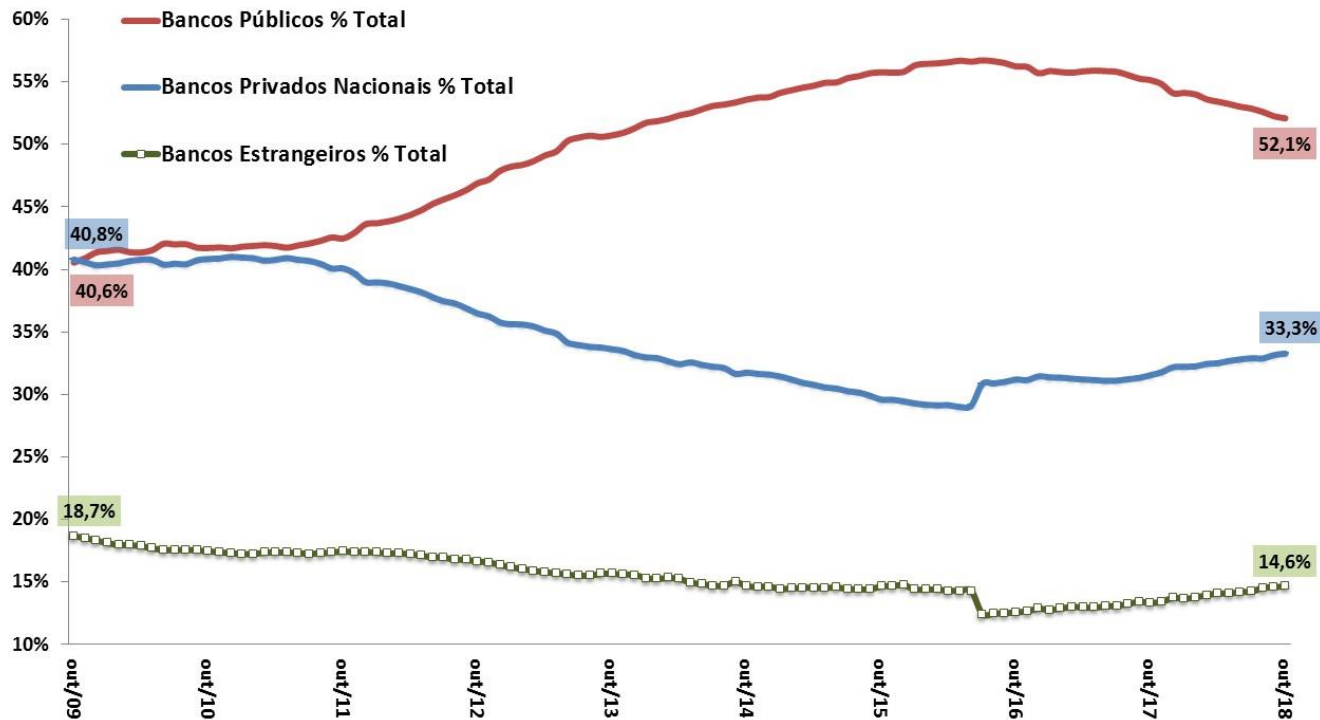

Fonte: BCB.

# Novas Concessões de Crédito Livre - PJ e PF

## Crédito Livre às Empresas

Novas Concessões Reais (IPCA) - Média Móvel Trimestral  
Com Ajuste Sazonal - R\$ milhões do último mês

## Crédito Livre às Famílias

Novas Concessões Reais (IPCA) - Média Móvel Trimestral  
Com Ajuste Sazonal - R\$ milhões do último mês

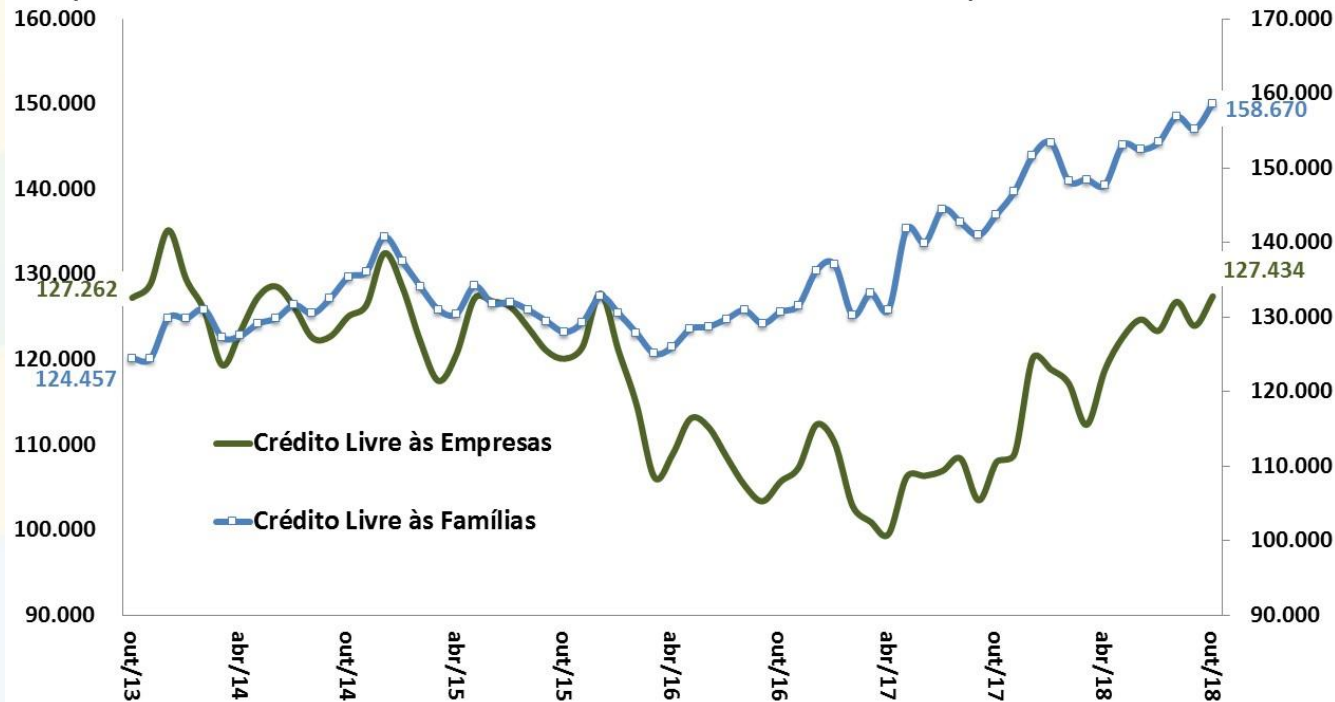

Fonte: BCB. \*Ajuste sazonal da série: SEPLAN-MP. Série dessazonalizada pelo X-13Arima-Seats/X12-Arima.



# Crédito Livre: Novas Concessões de Crédito às Empresas

Crédito às Empresas - Novas Concessões Reais (IPCA)  
MM3 - Com Ajuste Sazonal - 2013=100

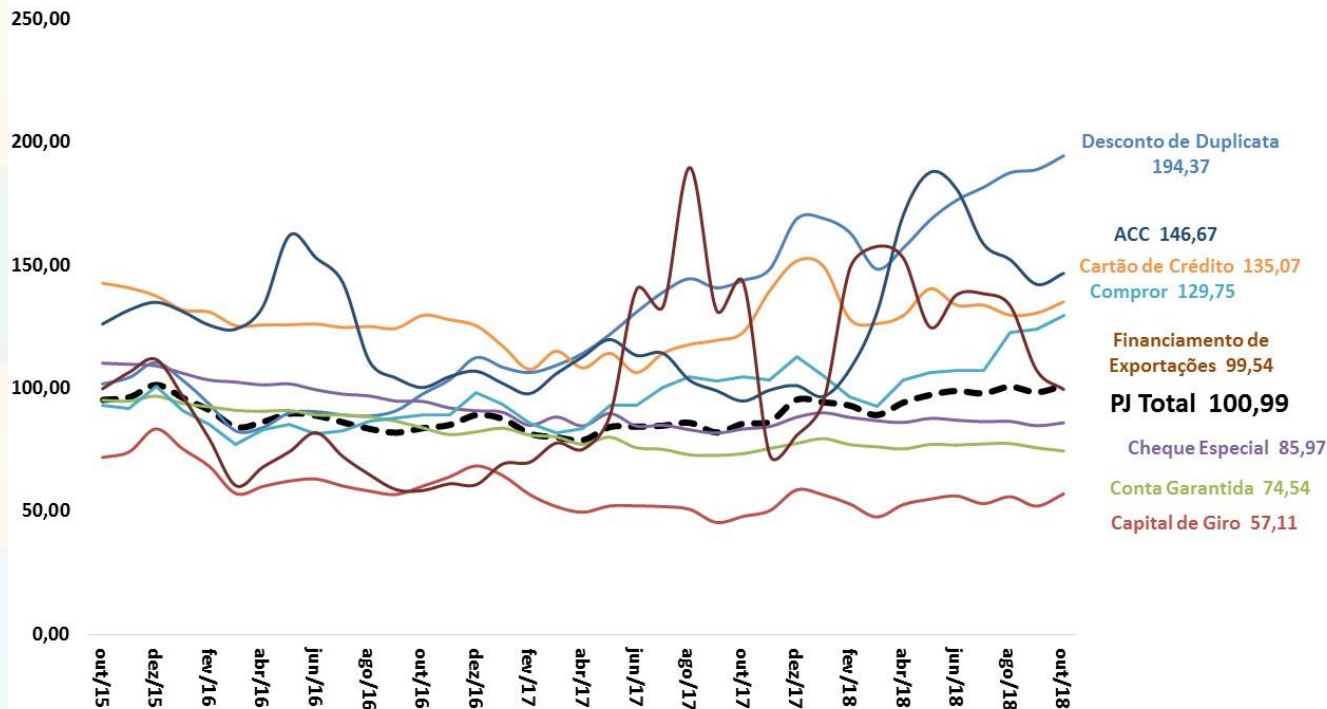

Fonte: BCB. \*Ajuste sazonal da série: SEPLAN-MP. Série dessazonalizada pelo X-13Arima-Seats/X12-Arima.

# Crédito Livre: Novas Concessões de Crédito às Famílias

Crédito às Famílias - Novas Concessões Reais (IPCA)  
MM3 - Com Ajuste Sazonal - 2013=100

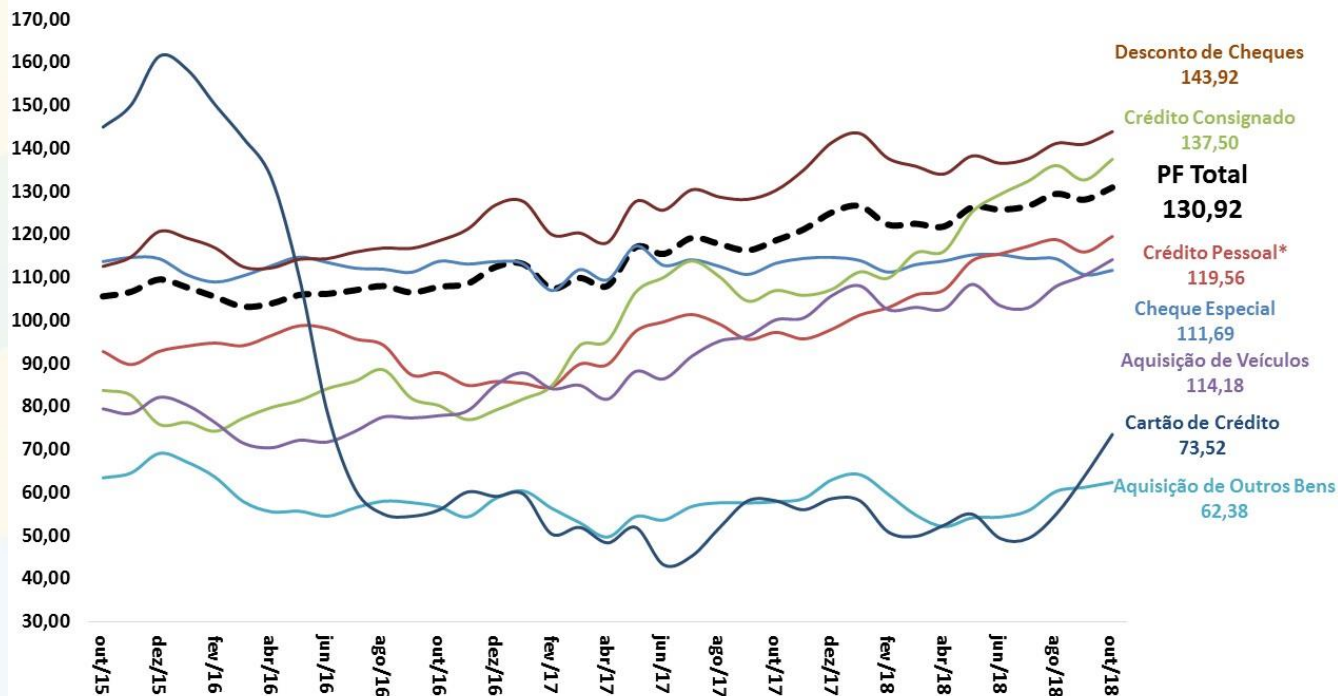

Fonte: BCB. \*Ajuste sazonal da série: SEPLAN-MP. Série dessazonalizada pelo X-13Arima-Seats/X12-Arima.

# Endividamento das Famílias

Endividamento\* das Famílias - Outros Créditos  
% da Renda Acumulada em 12 Meses

Endividamento\* das Famílias - Crédito Habitacional  
% da Renda Acumulada em 12 Meses

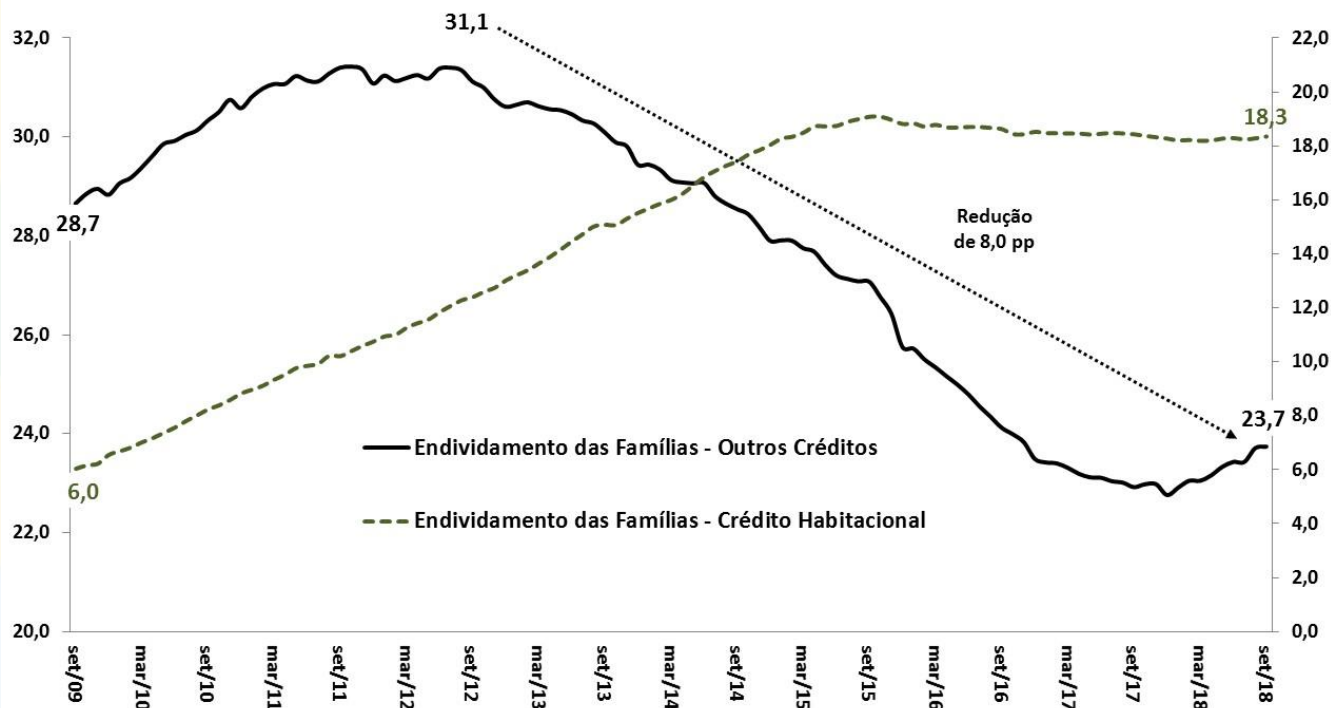

Fonte: BCB. \*Endividamento = relação entre o valor atual das dívidas das famílias com o Sistema Financeiro Nacional e a renda das famílias acumulada nos últimos doze meses.

# Comprometimento Financeiro da Renda das Famílias

Comprometimento\* das Famílias - Outros Créditos  
% da Renda Mensal - MM3 - Dados Dessazonalizados

Comprometimento\* das Famílias - Crédito Habitacional  
% da Renda Mensal - MM3 - Dados Dessazonalizados

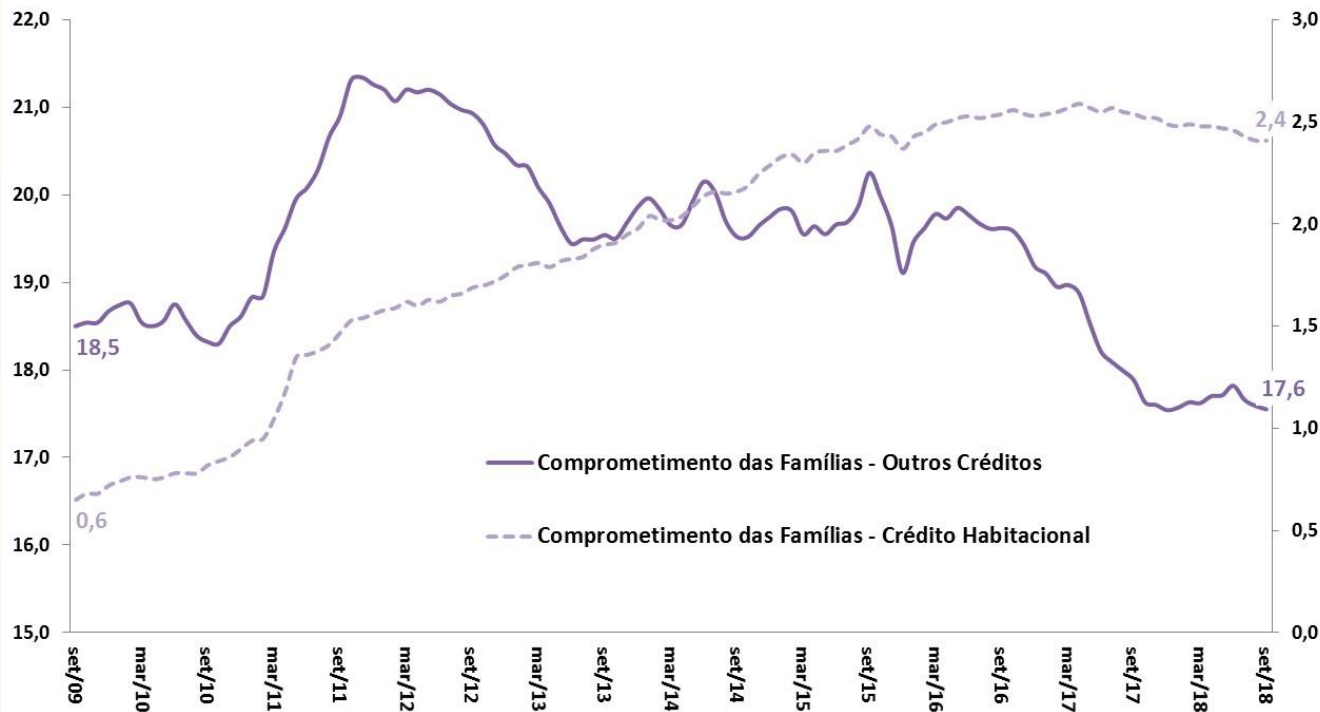

Fonte: BCB. \*Comprometimento de renda = relação entre o valor correspondente aos pagamentos esperados para o serviço da dívida com o Sistema Financeiro Nacional e a renda mensal das famílias, em média móvel trimestral, ajustado sazonalmente.

# Crédito Livre Total: Spread e Inadimplência

Spread Médio (em pp)  
Crédito Livre Total

Inadimplência (% do total)  
Crédito Livre Total

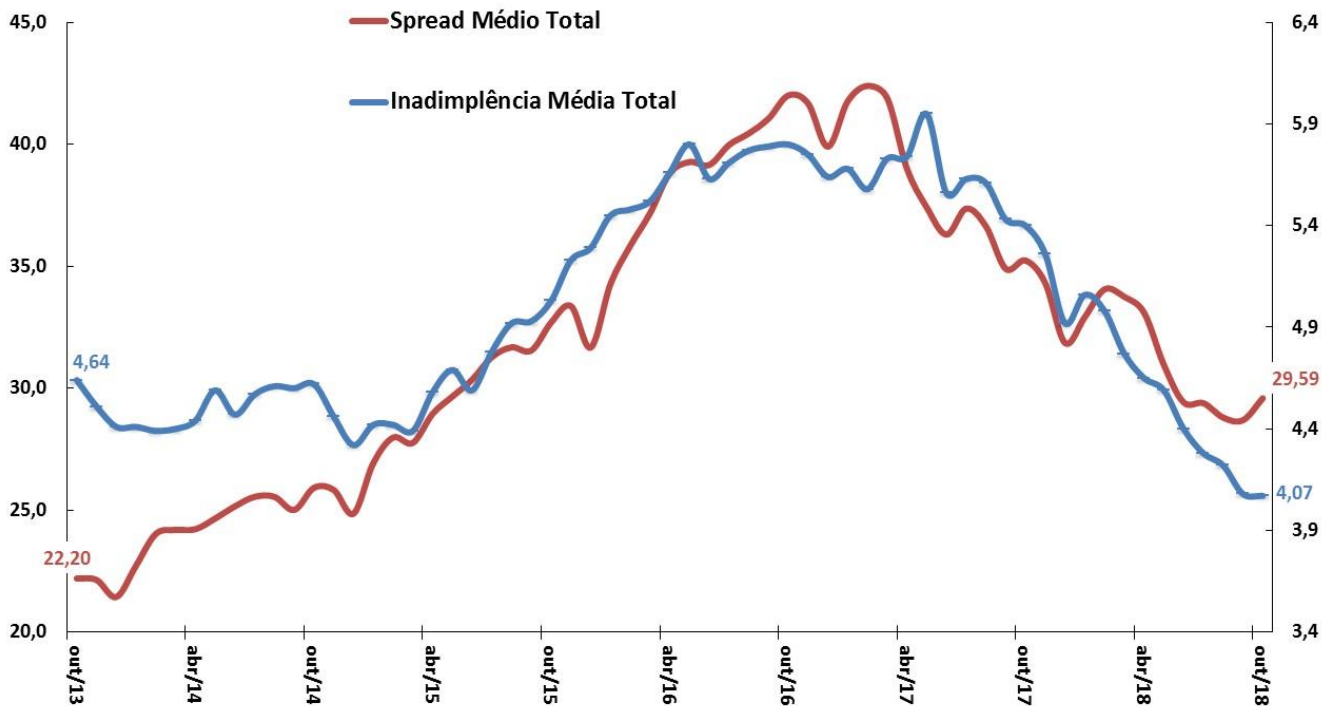

Fonte: BCB.

# Crédito Livre às Famílias: Spread e Inadimplência

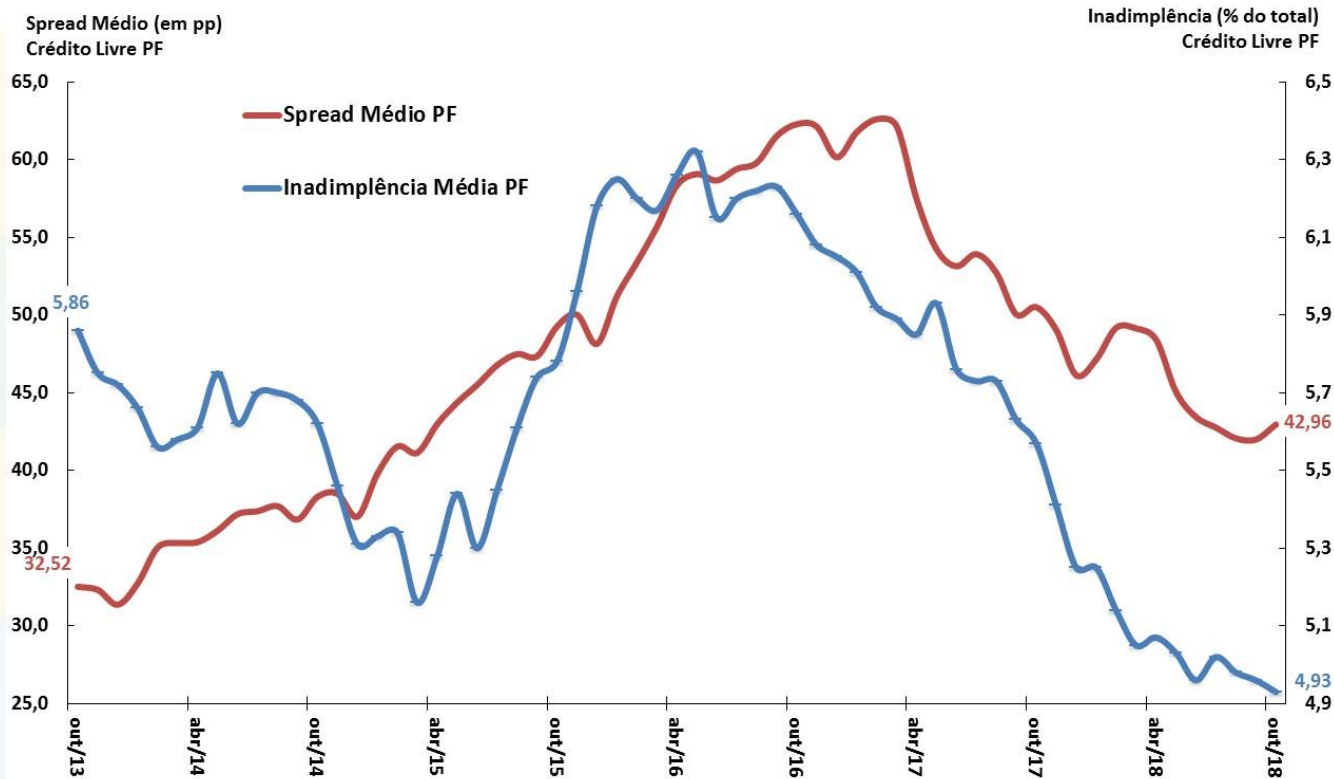

Fonte: BCB.

# Crédito Livre às Empresas: Spread e Inadimplência

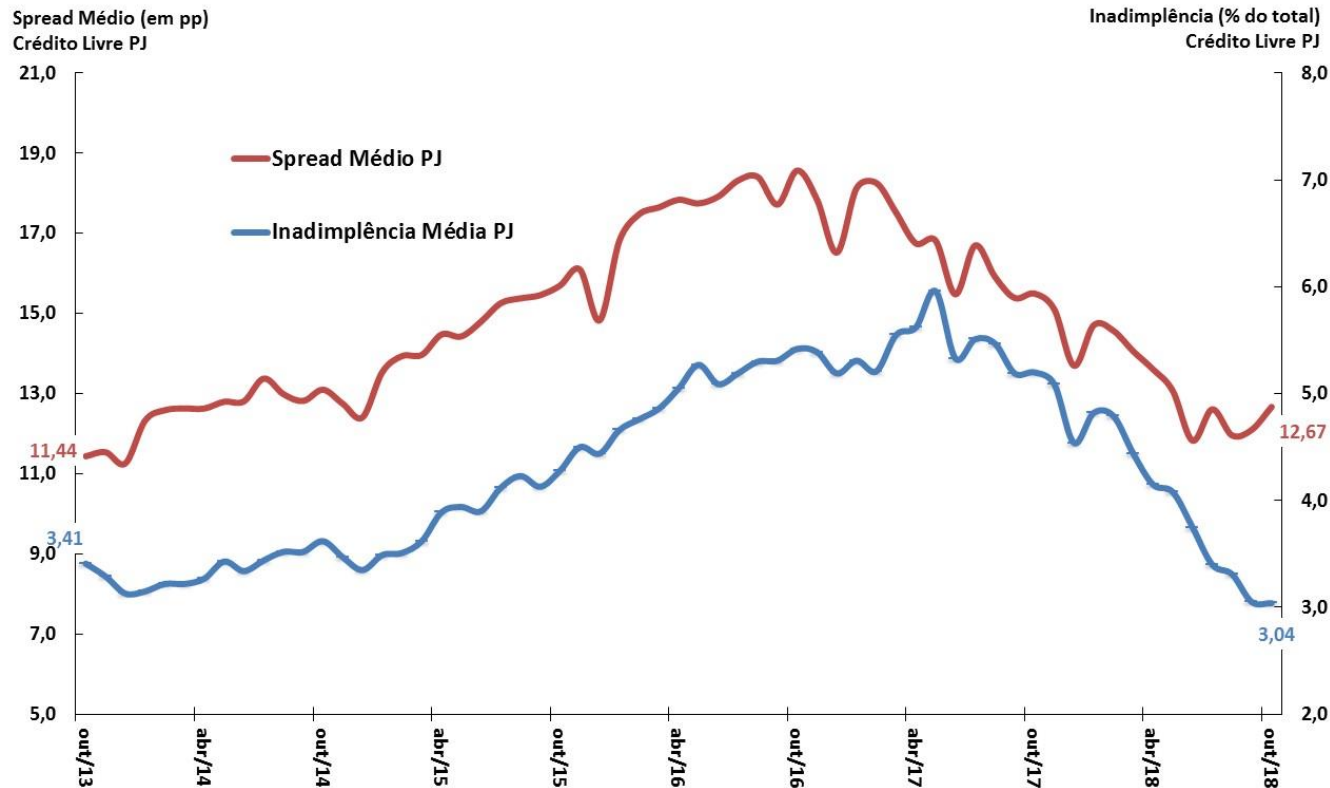

Fonte: BCB.





# MERCADOS FINANCEIROS

# Mercados Financeiros

BCB/Focus: 30/11/2018											
Aplicações Financeiras (BCB)		outubro-18									
em R\$ bilhões		dez/16	dez/17	out/17	out/18	var.dez/16 - dez/15	var.dez/17 - dez/16	var. out/18 - dez/17	var. out/18 - out/17		
Títulos Bancários à Prazo (CDB/RDB) - saldo		627,4	749,1	757,5	882,3	13,6%	19,4%	17,8%	16,5%		
Caderneta de Poupança - saldo		665,0	724,6	695,2	776,2	1,3%	9,0%	7,1%	11,6%		
Fundos de Investimento Financeiro - saldo		2.953,4	3.462,6	3.468,6	3.771,9	19,4%	17,2%	8,9%	8,7%		
Fundos Extramercado - saldo		14,9	13,5	13,6	13,8	25,0%	-9,1%	2,1%	1,9%		
Fundos de Ações - saldo		158,1	232,5	199,7	304,9	9,7%	47,0%	31,1%	52,7%		
Tesouro Direto - saldo		41,1	48,5	47,8	47,3	60,5%	18,1%	-2,4%	-1,1%		
Bovespa - valor das empresas listadas % PIB		39,4%	48,2%	47,5%	51,6%	7,52 pp	8,77 pp	3,45 pp	4,11 pp		
Mercado de Capitais (CVM)		outubro-18									
em R\$ bilhões		dez/16	dez/17	out/17	out/18	var.dez/16 - dez/15	var.dez/17 - dez/16	var. out/18 - dez/17	var. out/18 - out/17		
Ações (incl.Certif.Depósito) - emissão primária		0,5	8,4	7,5	3,4	-96,7%	1462,8%	-100,0%	-100,0%		
Debêntures - emissão primária		21,9	6,4	6,4	2,7	5,9%	-70,9%	-	-84,6%		
Certificados de Recebíveis Imobiliários - emissão primária		11,3	12,0	10,4	4,6	191,9%	5,9%	-63,2%	-81,5%		
Quotas de Fundos - emissão primária		2,1	5,2	4,1	14,6	-63,5%	150,0%	28,8%	119,2%		
Mercado Monetário (BCB)		novembro-18									
		dez/16	dez/17	nov/17	nov/18	var.dez/16 - dez/15	var.dez/17 - dez/16	var. nov/18 - dez/17	var. nov/18 - nov/17		
<b>Taxas de juros</b>											
Taxa Selic Efetiva (% aa)		13,65	7,00	7,40	6,40	-0,5 pp	-6,7 pp	-0,6 pp	-1,0 pp		
CDI (% aa)		13,63	6,99	7,39	6,40	-0,5 pp	-6,6 pp	-0,6 pp	-1,0 pp		
Swap DI-Pré 180 dias (% aa)		12,45	6,67	6,84	6,54	-2,7 pp	-5,8 pp	-0,1 pp	-0,3 pp		
Swap DI-Pré 360 dias (% aa)		11,56	6,86	7,02	6,91	-4,3 pp	-4,7 pp	0,0 pp	-0,1 pp		
Mercado Monetário (BCB)		dezembro-18									
		dez/16	dez/17	dez/17	dez/18	var.dez/16 - dez/15	var.dez/17 - dez/16	var. dez/18 - dez/17	var. dez/18 - dez/17	2018	2019
Taxa Selic Meta (% aa)		13,75	7,00	7,00	6,50	-0,50 pp	-6,75 pp	-0,50 pp	-0,50 pp	7,75%	8,00%
TJLP (% aa)		7,50	7,00	7,00	6,98	0,5 pp	-0,5 pp	0,0 pp	0,0 pp		
Risco País (BCB)		novembro-18									
Média mensal (em pontos-base)		dez/16	dez/17	nov/17	nov/18	var. pb dez/16 - dez/15	var. pb dez/17 - dez/16	var.pb nov/18 - dez/17	var. pb nov/18 - nov/17		
EMBI+ (JPMorgan)		328	240	241	278	-195 pp	-88 pp	38 pp	37 pp		
CDS 5 anos		281	162	171	210	-214 pp	-119 pp	48 pp	40 pp		
CDS 10 anos		360	259	272	290	-199 pp	-100 pp	31 pp	18 pp		

# Evolução dos Instrumentos Financeiros de Poupança

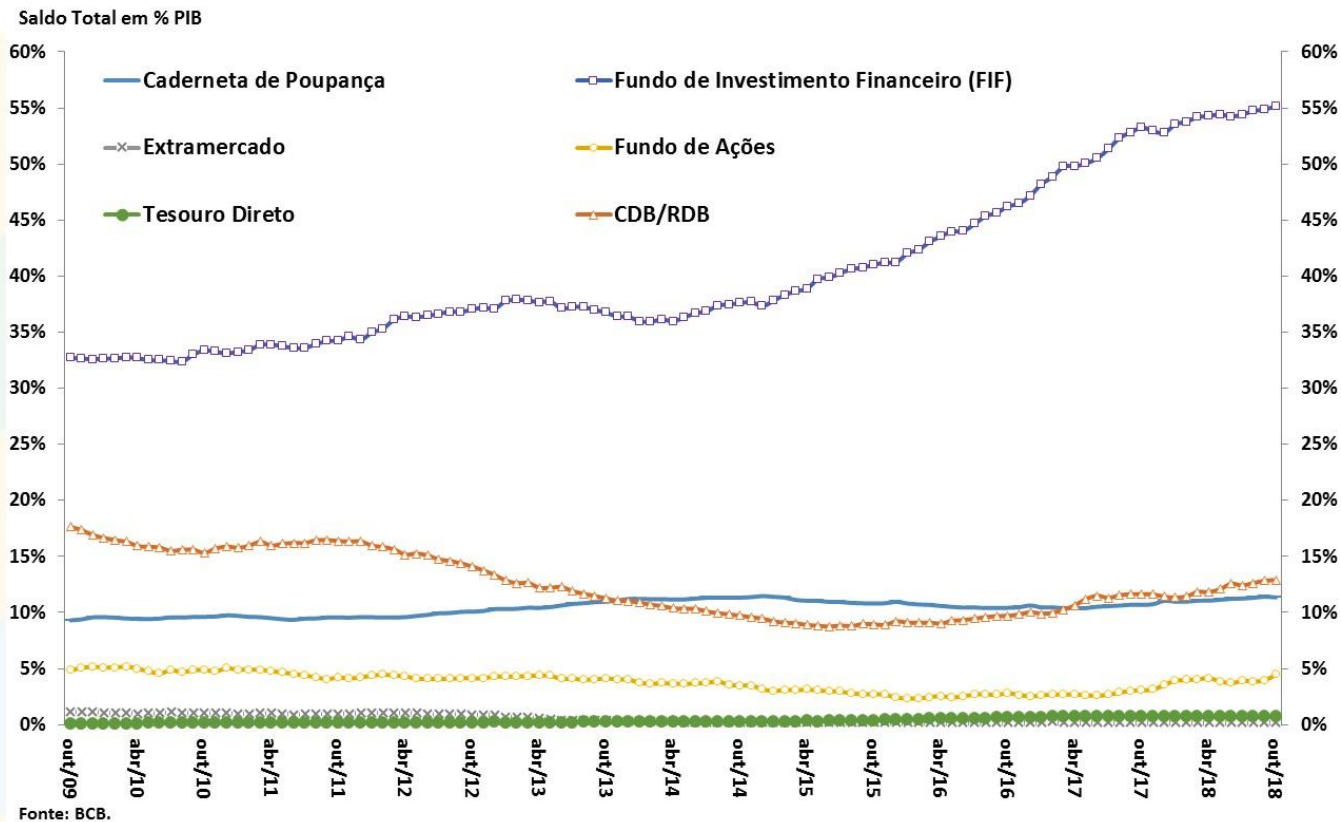

# Evolução das Taxas de Juros (Meta Selic e TJLP)

Juros - Selic e TJLP

Taxas Efetivas Anualizadas (% aa)

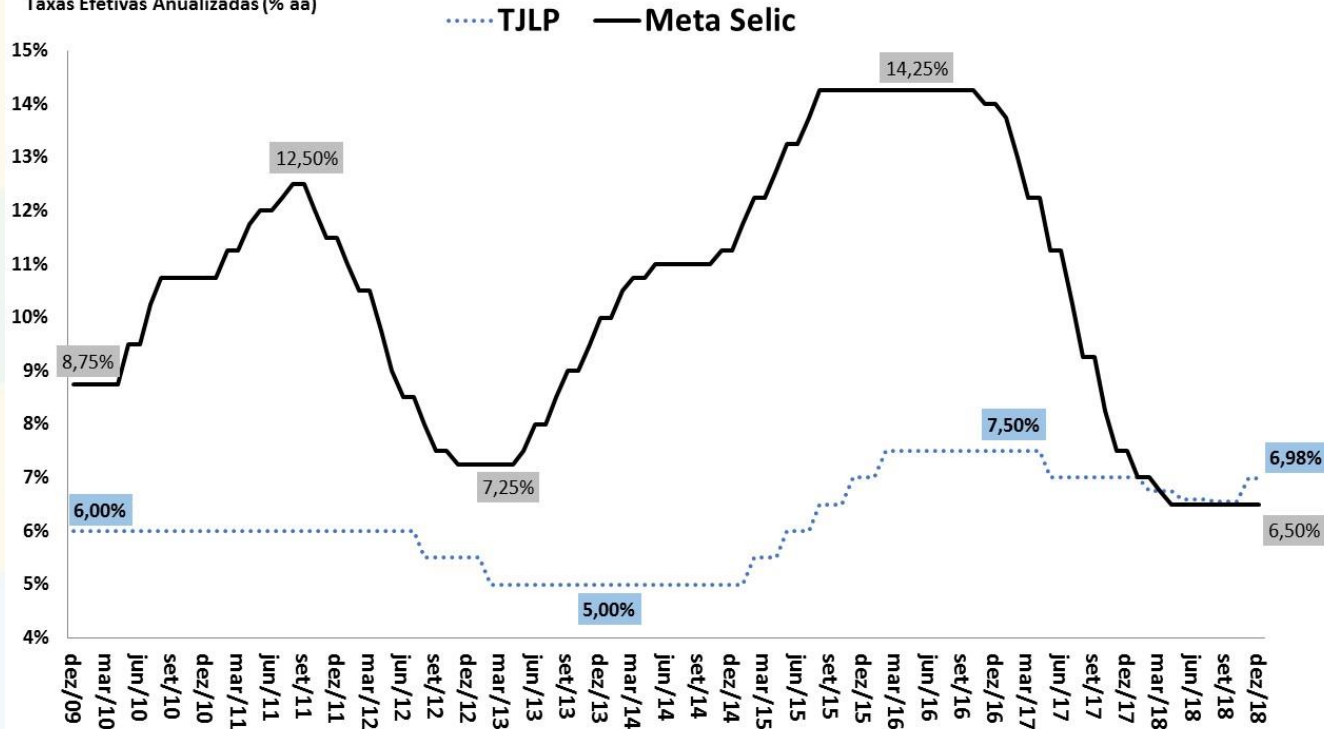

Fonte: BCB. Obs. nov/18 = posição em 04/12/2018.

# Evolução da Curva de Juros

Juros Spot, 180 e 360 dias  
Taxas Efetivas Anualizadas (% aa)

Pontos de Inversão da Curva de Juros

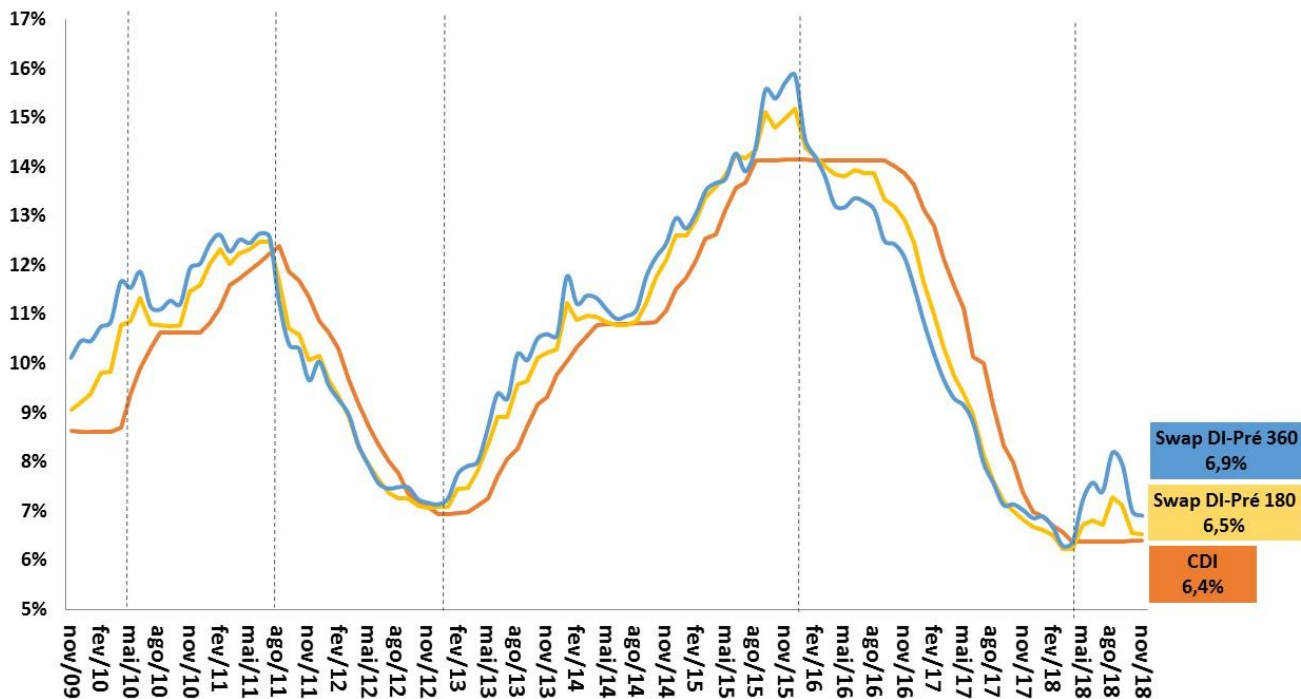

Fonte: BCB.

# Evolução das Taxas Reais de Juros Ex-ante e Ex-post

Taxas de Juros Reais (CDI/IPCA) ex-ante e ex-post  
Taxas Anualizadas (% aa)



Fonte: BCB e IBGE/MP.

\* Juros Reais ex-ante: razão CDI/IPCA esperada 12 meses à frente com base nos contratos de swap DI-Pré e na mediana Focus para o IPCA.

\*\* Juros Reais ex-post: razão CDI/IPCA efetivamente observada acumulada 12 meses para trás.

\*\*\* Dados até 13/11/2018

# Evolução das Taxas Reais de Juros da NTN-B (Tesouro Direto)

Taxas de Juros Reais (NTN-B 2024\*)

Taxas de Compra de Fim do Mês (% aa)

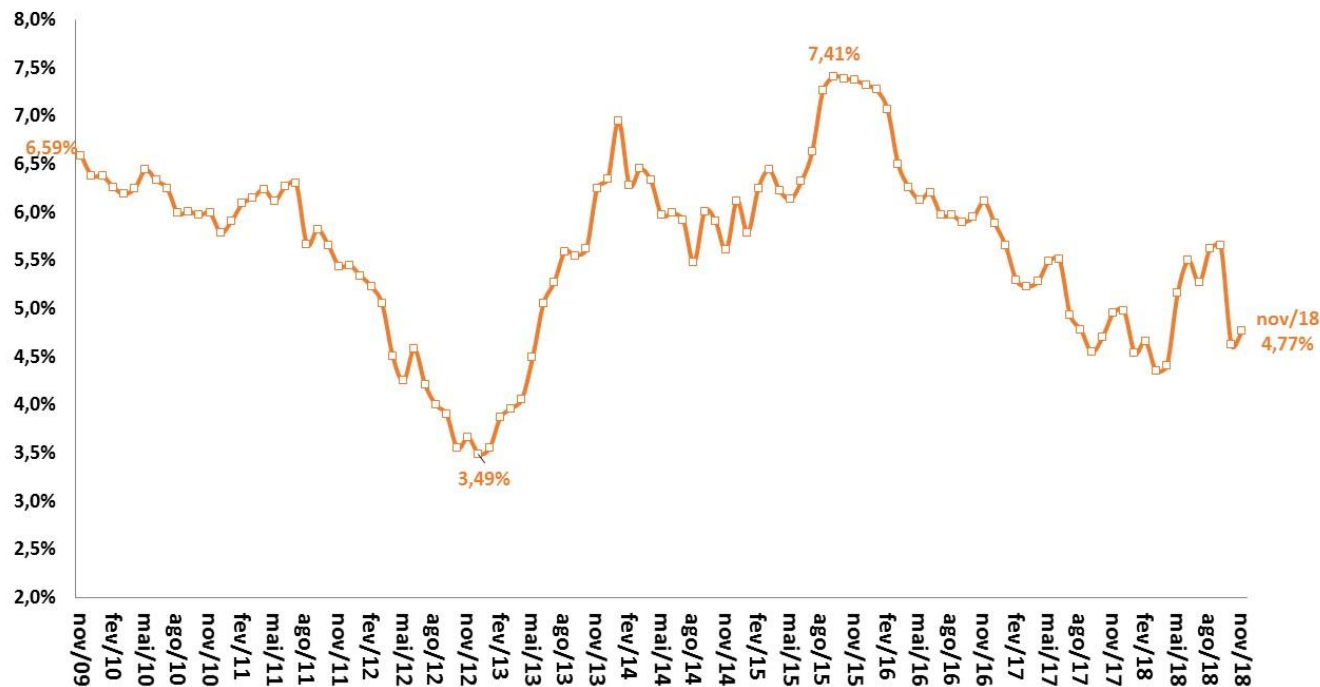

Fonte: STN/MF. Obs.: \*Cupom semestral pago acima da inflação medida pelo IPCA, taxa anualizada.



# Evolução do Mercado de Capitais

Valor Médio de Mercado das Empresas  
Listadas na [B]3  
R\$ milhões

Índice Bovespa  
Em Pontos

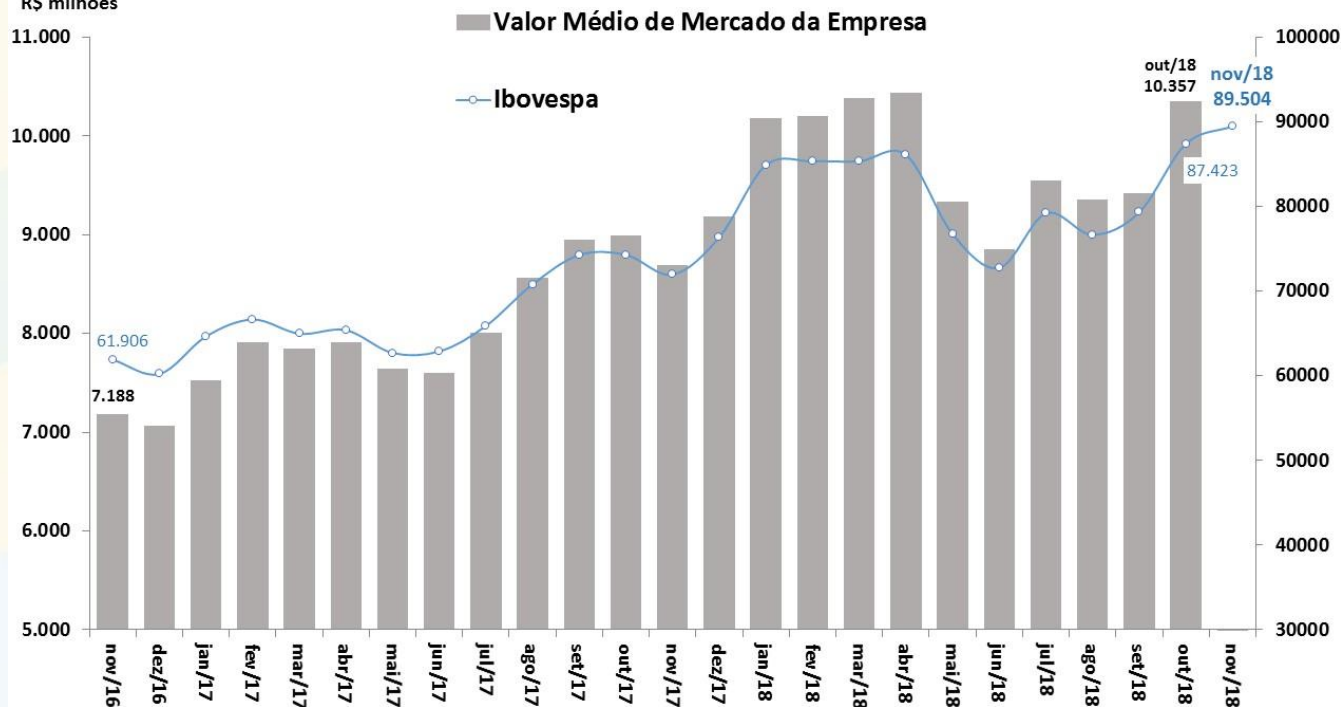

Fonte: BCB.

# Evolução da Percepção de Risco-Brasil (EMBi+)

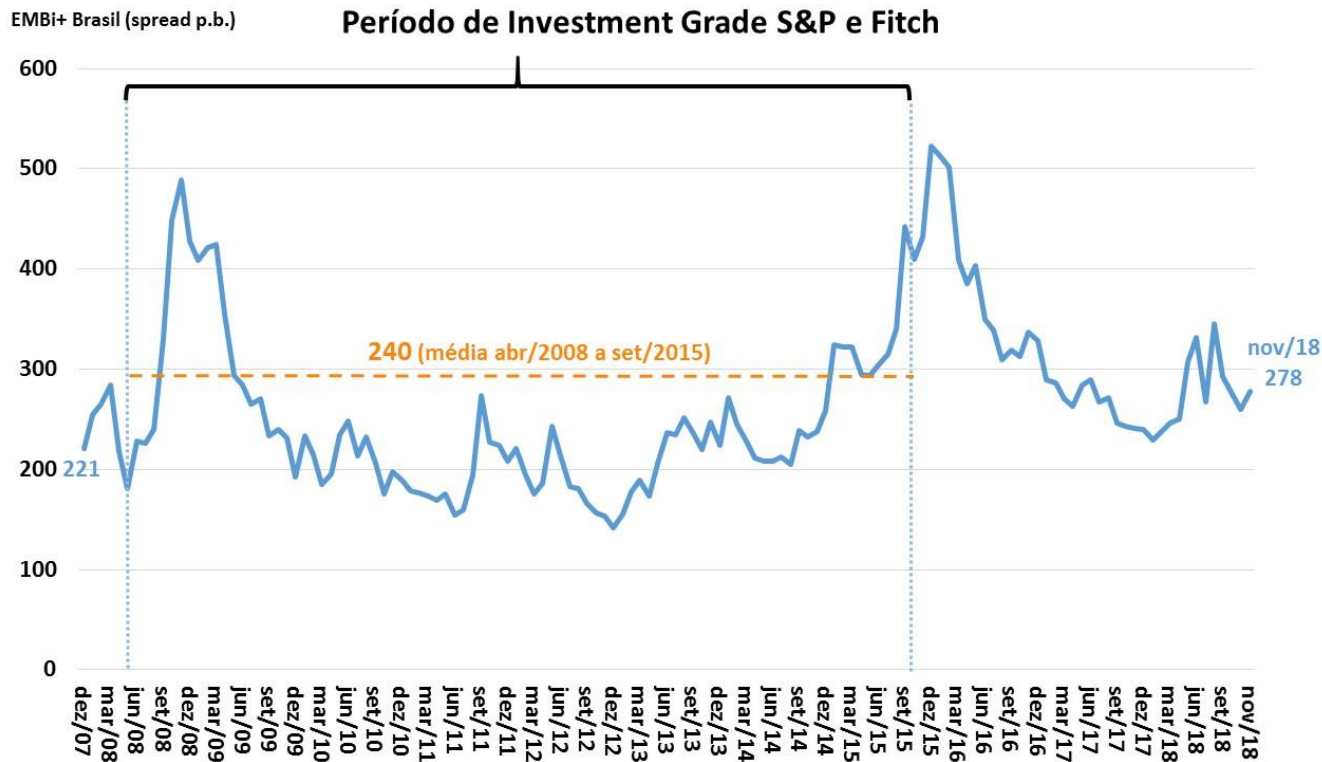

Fonte: JPMorgan.

# Evolução da Percepção de Risco-Brasil (CDS)

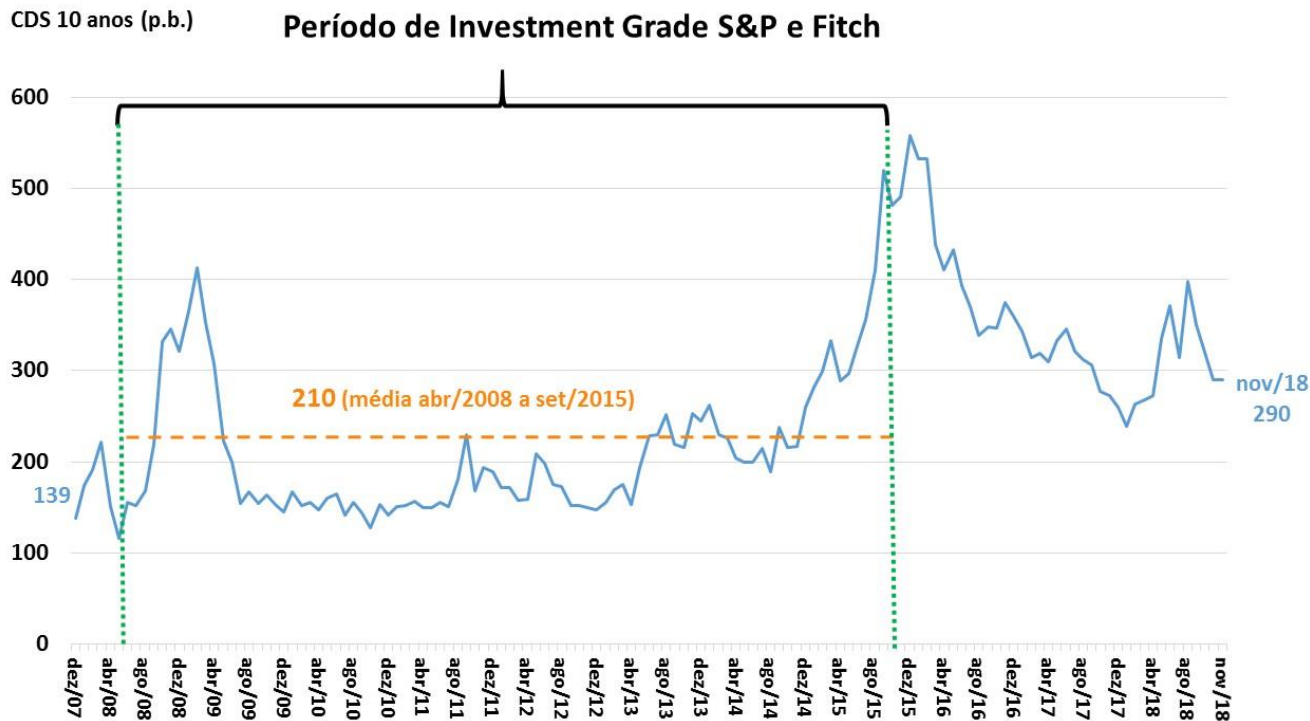

Fonte: Bloomberg.

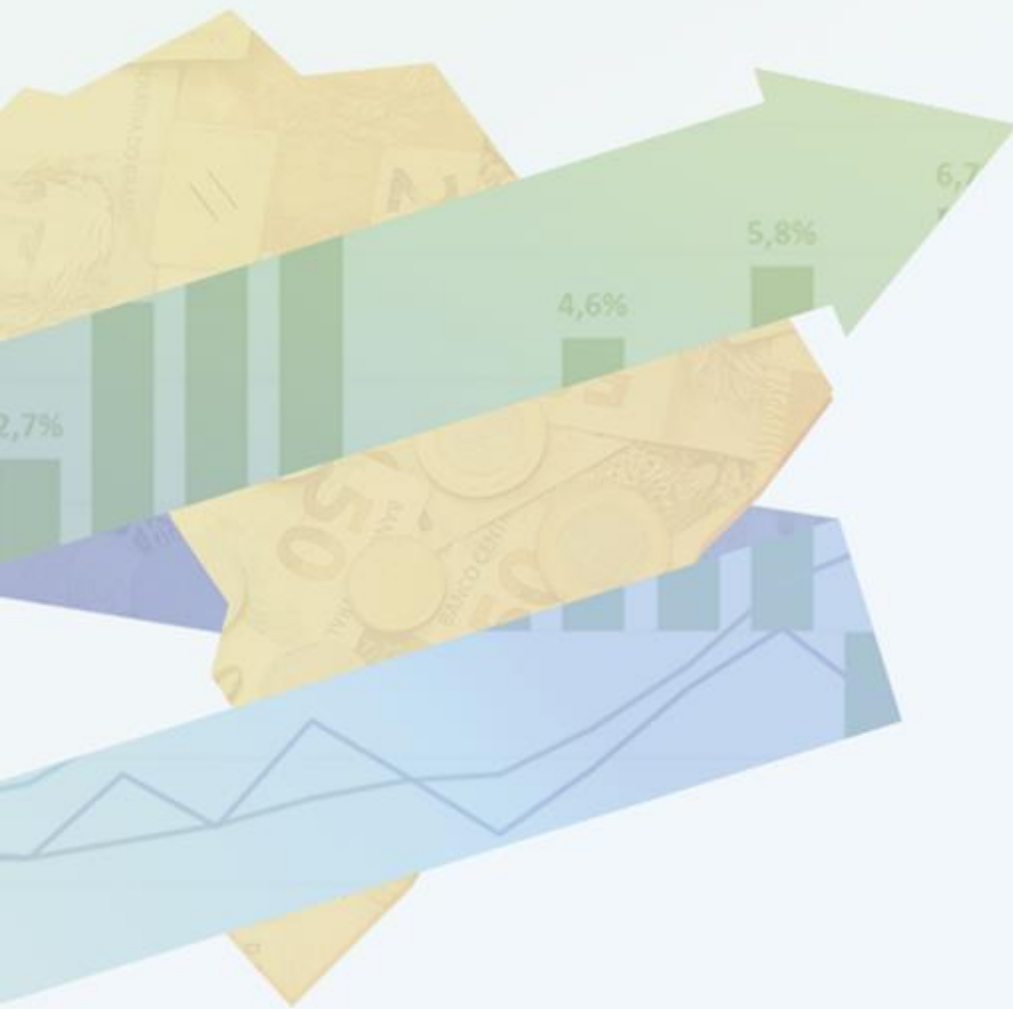

# **COMÉRCIO EXTERIOR**

# Comércio Exterior

											BCB/Focus			30/11/2018	
Indicadores Cambiais (BCB)		novembro-18	2016	2017	var.set/18-set/17	var.out/18-out/17	var.nov/18-nov/17	var. ac ano até jan/18	set/18 var. ac 12 meses	out/18 var. ac 12 meses	nov/18 var. ac 12 meses	Câmbio Médio 2018	Câmbio Médio 2019	Câmbio Médio 2020	
taxa de variação cambial: valorização (-) ou desvalorização (+)															
Câmbio Nominal (R\$/US\$) - venda - fim de período valor do mês:		3,8633	1,8%	-7,2%	26,4%	13,5%	18,4%	14,7%	10,7%	11,6%	13,5%	3,67	3,76	3,74	
Indicadores Cambiais (BCB)		outubro-18	2016	2017	var.ago/18-ago/17	var.set/18-set/17	var.out/18-out/17	var. ac ano até jan/18	ago/18 var. ac 12 meses	set/18 var. ac 12 meses	out/18 var. ac 12 meses				
taxa de variação cambial: valorização (-) ou desvalorização (+)															
Câmbio Real Efetivo (IPCA)			-5,3%	-8,8%	16,9%	19,3%	8,6%	13,1%	8,9%	10,7%	11,3%				
Razão Câmbio/Salário corrigido pela Produtividade			-15,2%	-1,2%	15,8%	17,6%	6,4%	11,4%	10,4%	11,3%	10,9%				
Custo Unitário do Trabalho em US\$			2,5%	7,4%	-21,9%	-20,7%	-11,9%	-12,0%	-7,9%	-9,7%	-10,4%				
Comércio Exterior (FUNCEX)		outubro-18	2016	2017	var.ago/18-ago/17	var.set/18-set/17	var.out/18-out/17	var. ac ano até jan/18	ago/18 var. ac 12 meses	set/18 var. ac 12 meses	out/18 var. ac 12 meses				
Quantidade e Preço Médio															
QUANTUM															
Exportação		3,3%	6,8%	2,3%	-1,5%	12,2%	0,8%	5,5%	4,3%	3,3%					
Básicos		-2,7%	13,2%	2,7%	6,1%	26,0%	3,4%	10,2%	8,6%	8,3%					
Semimanufaturados		9,9%	0,6%	-25,4%	-1,2%	-3,3%	-5,8%	-3,3%	-3,6%	-5,8%					
Manufaturados		7,9%	2,7%	13,9%	-11,7%	4,0%	0,1%	3,8%	2,3%	1,1%					
Importação		-11,9%	5,3%	26,4%	-3,3%	11,5%	13,9%	14,2%	12,9%	12,6%					
Intermediários		-7,4%	7,0%	8,5%	-3,1%	10,7%	6,7%	5,9%	5,0%	5,2%					
Bens de Capital		-17,0%	-9,1%	178,4%	-4,7%	18,7%	76,1%	73,4%	67,0%	65,4%					
Bens de Consumo Duráveis		-36,0%	8,5%	64,1%	32,2%	19,8%	35,2%	32,5%	34,8%	33,9%					
Bens de Consumo Não-Duráveis		-9,2%	8,2%	2,0%	-8,6%	12,4%	5,6%	8,3%	6,3%	5,9%					
Combustíveis e Lubrificantes		-22,1%	9,4%	16,1%	-10,2%	4,1%	1,4%	10,9%	10,2%	7,0%					
Índice de Rentabilidade das Exportações (jan/18)		-8,2%	-1,3%	18,1%	19,9%	7,0%	10,8%	6,7%	8,3%	8,4%					
Razão de Quantum = quantum médio X / quantum médio M (jan/18)		15,6%	1,5%	-14,2%	2,4%	0,6%	-10,1%	-6,3%	-6,3%	-7,0%					
PREÇO															
Exportação (X)		-6,2%	10,1%	8,4%	5,0%	3,9%	5,1%	4,6%	4,7%	4,4%					
Básicos		-6,7%	12,8%	14,8%	10,9%	4,7%	7,3%	5,6%	6,2%	5,9%					
Semimanufaturados		-3,9%	11,7%	1,4%	-1,6%	2,3%	2,2%	3,7%	3,3%	3,1%					
Manufaturados		-5,9%	5,7%	5,5%	3,0%	6,8%	4,4%	3,8%	3,5%	3,7%					
Importação (M)		-8,9%	4,1%	7,1%	8,3%	5,6%	6,1%	5,7%	6,2%	6,3%					
Intermediários		-7,7%	3,0%	7,2%	8,0%	5,4%	6,2%	5,8%	6,2%	6,3%					
Bens de Capital		-5,0%	-3,2%	-7,3%	5,5%	-2,1%	-0,5%	-1,9%	-0,6%	-0,7%					
Bens de Consumo Duráveis		-3,9%	2,0%	1,8%	-3,8%	-10,6%	0,4%	3,2%	2,4%	0,7%					
Bens de Consumo Não-Duráveis		-2,8%	-1,8%	-2,7%	-4,5%	1,1%	1,0%	0,7%	0,6%	1,5%					
Combustíveis e Lubrificantes		-26,6%	29,5%	33,5%	31,6%	24,6%	20,7%	20,8%	21,5%	21,9%					
Termos de Troca = preço médio X / preço médio M		3,1%	5,8%	1,2%	-3,1%	-1,6%	-0,9%	-1,0%	-1,5%	-1,8%					

# Taxa Nominal de Câmbio Diária R\$/US\$

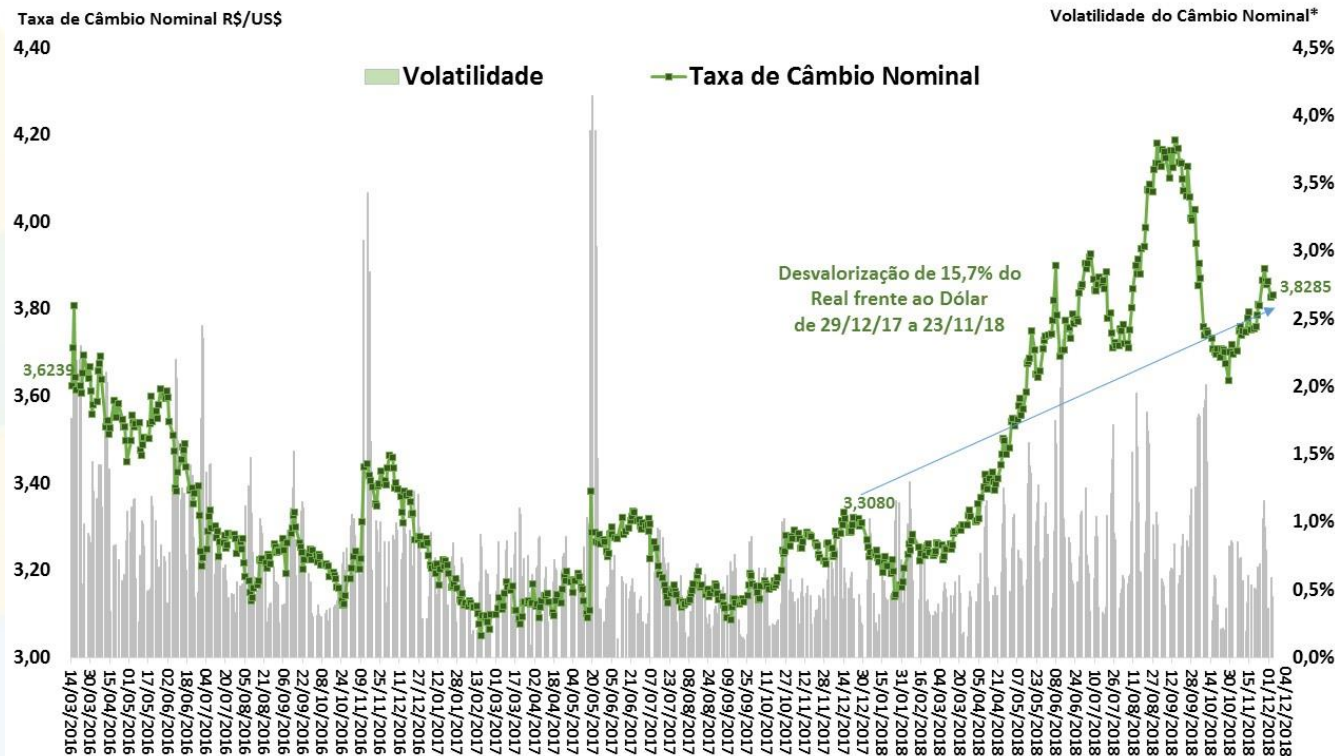

Fonte: BCB. \*Volatilidade = Coeficiente de Variação Móvel de 5 dias.

# Balança Comercial Semanal: Saldo e Médias Diárias em 52 Semanas

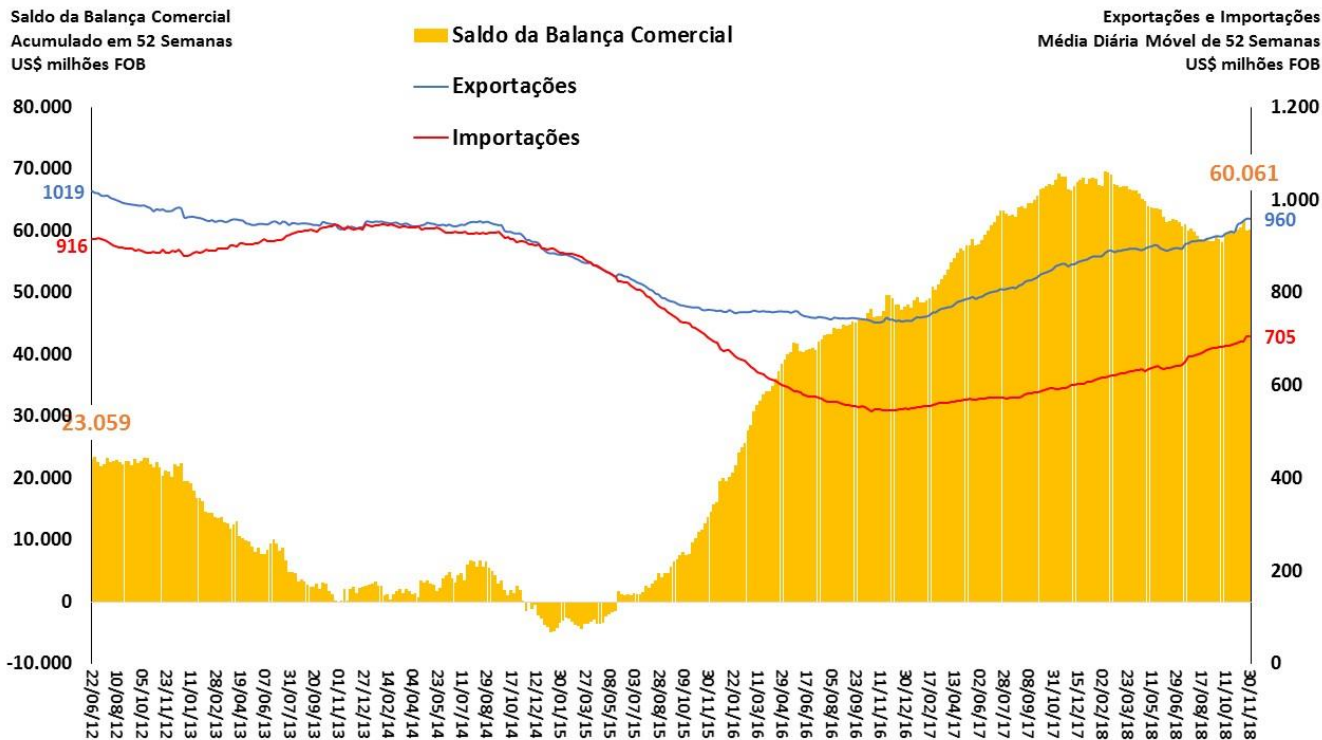

Fonte: SECEX/MDIC.



# Taxa Nominal de Câmbio Mensal R\$/US\$

Taxa Nominal de Câmbio R\$/US\$  
Venda - Fim de Período

Volatilidade\* do Câmbio Nominal  
cálculo em 12 meses móveis

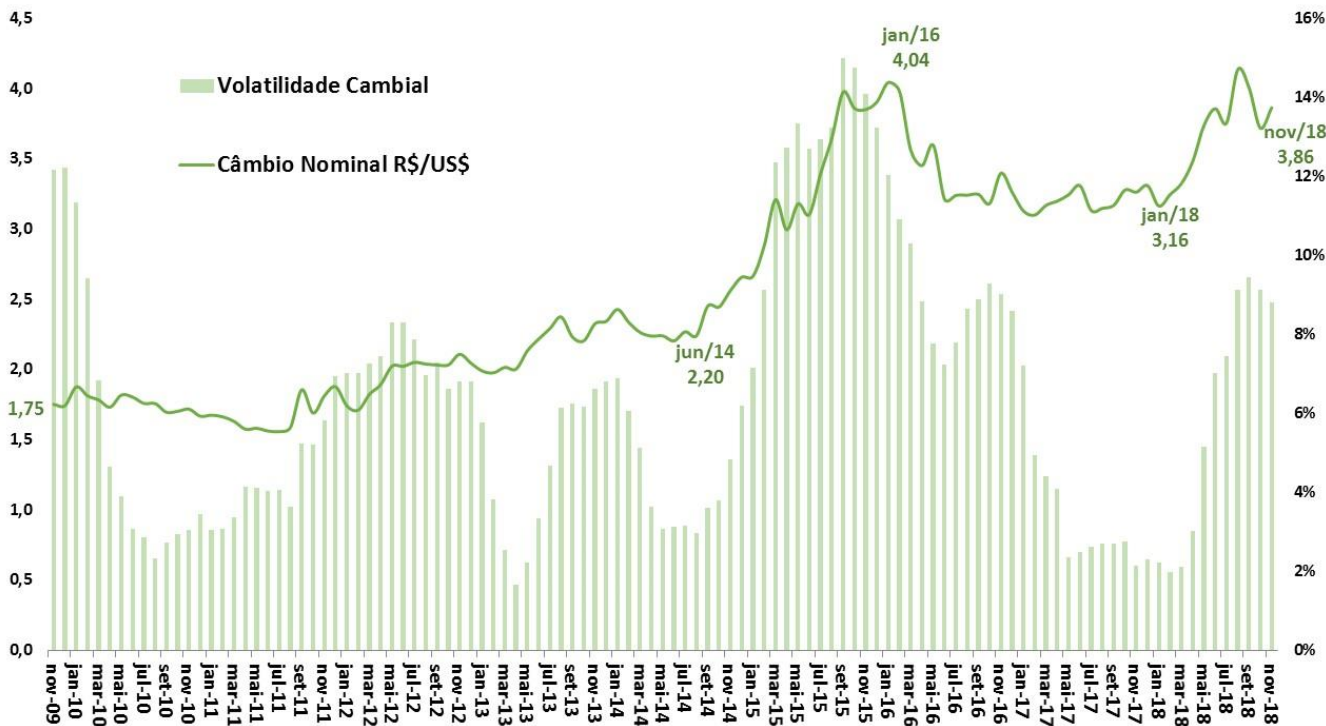

Fonte: BCB. \*Volatilidade = Coeficiente de Variação Móvel de 12 meses.

# Evolução dos Índices de Câmbio

Índices de Câmbio (MM 12 meses)

2006 = 100

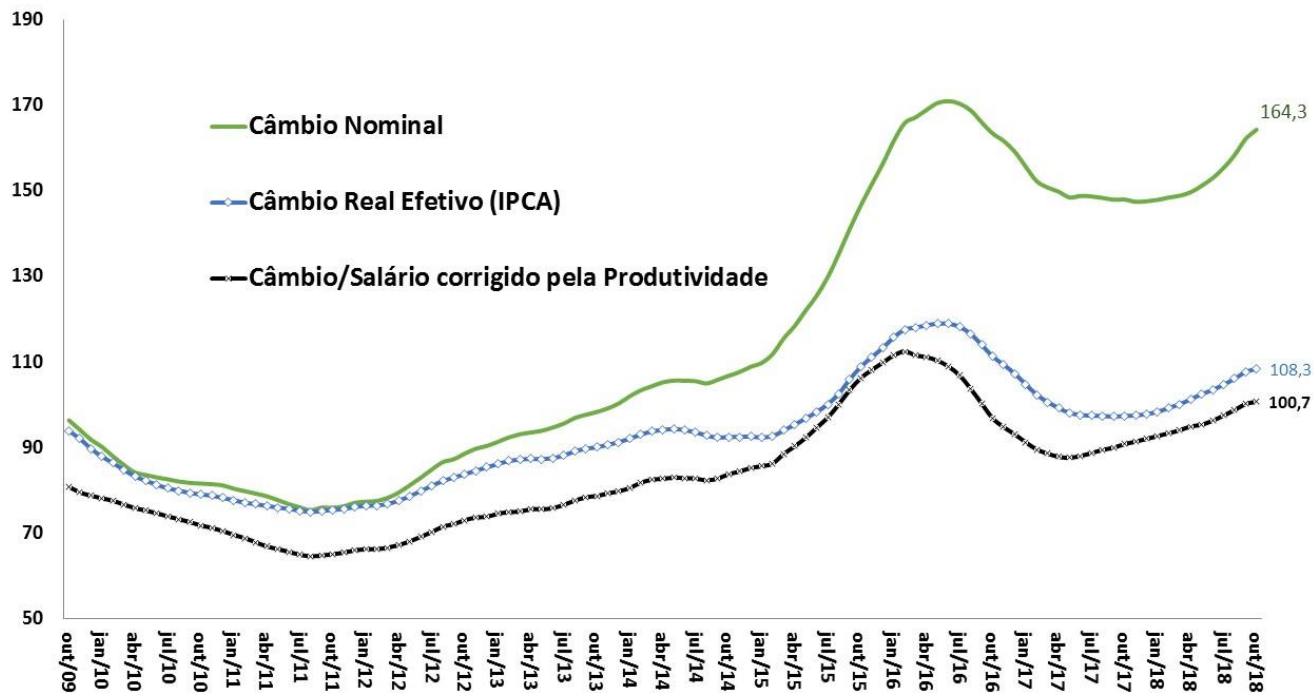

Fonte: BCB.

# Saldo da Balança Comercial, Razão de Quantum e Termos de Troca

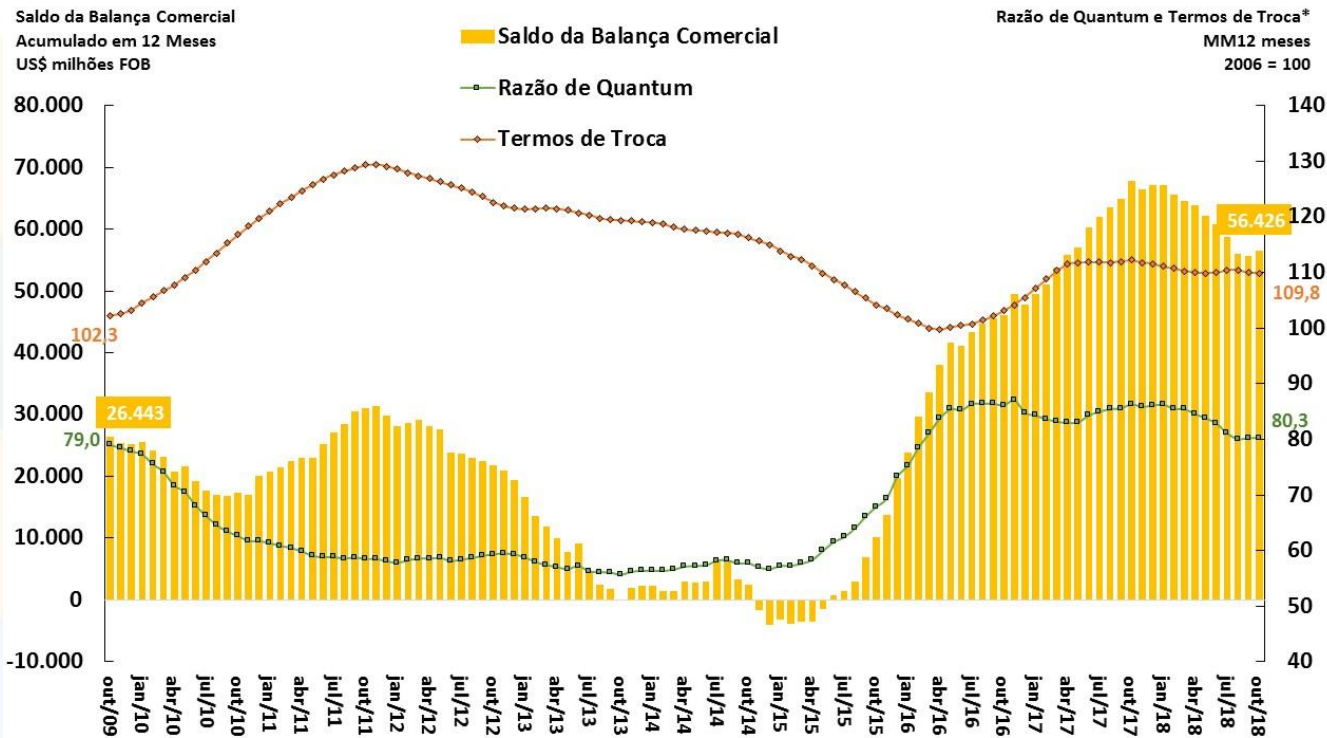

Fonte: BCB e FUNCEX.

\*Razão de Quantum = (Volume Exportado / Volume Importado) e Termos de Troca = (Preço Médio Exportações / Preço Médio Importações).

# Exportações: Rentabilidade, Preço e Câmbio

Câmbio Real Efetivo (IPCA) e Exportações (Preço e Índice de Rentabilidade)  
MM 12 meses (2006 = 100)

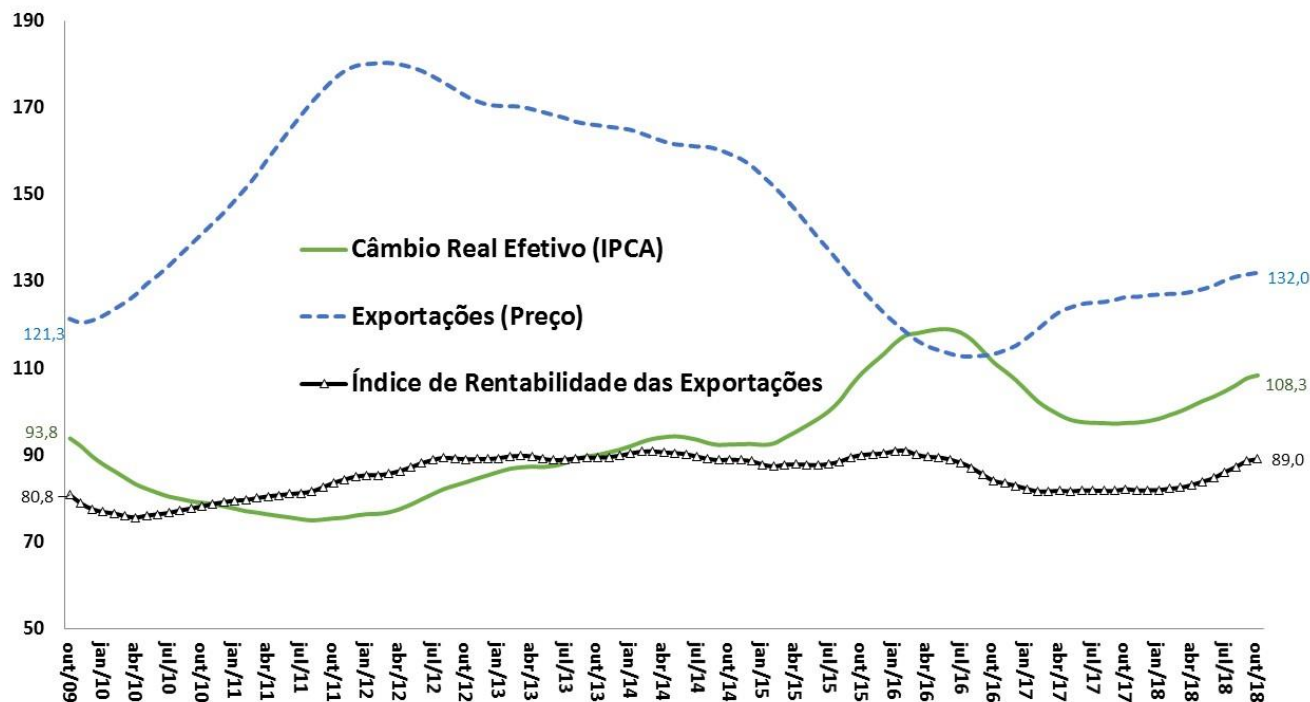

Fonte: BCB e FUNCEX.

# Quantum das Exportações e das Importações

Exportações e Importações - Quantum  
MM 12 meses (2006 = 100)

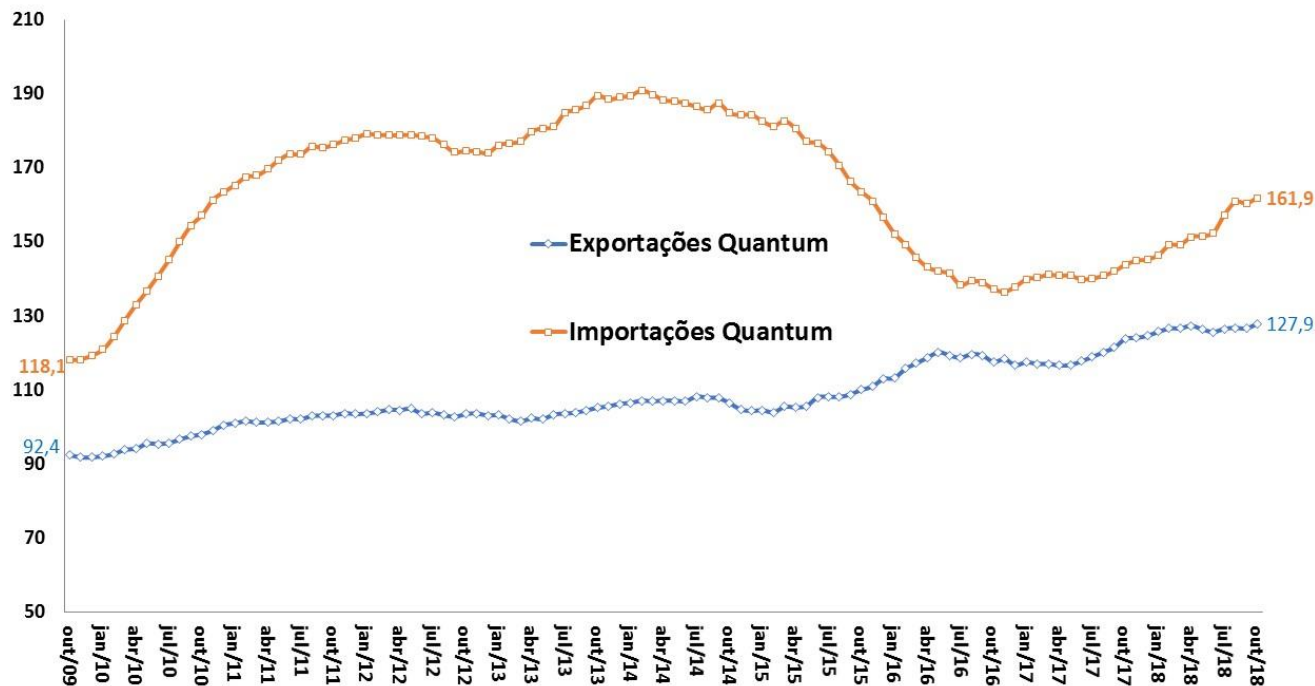

Fonte: FUNCEX.

# Exportações: valor, quantum e preço

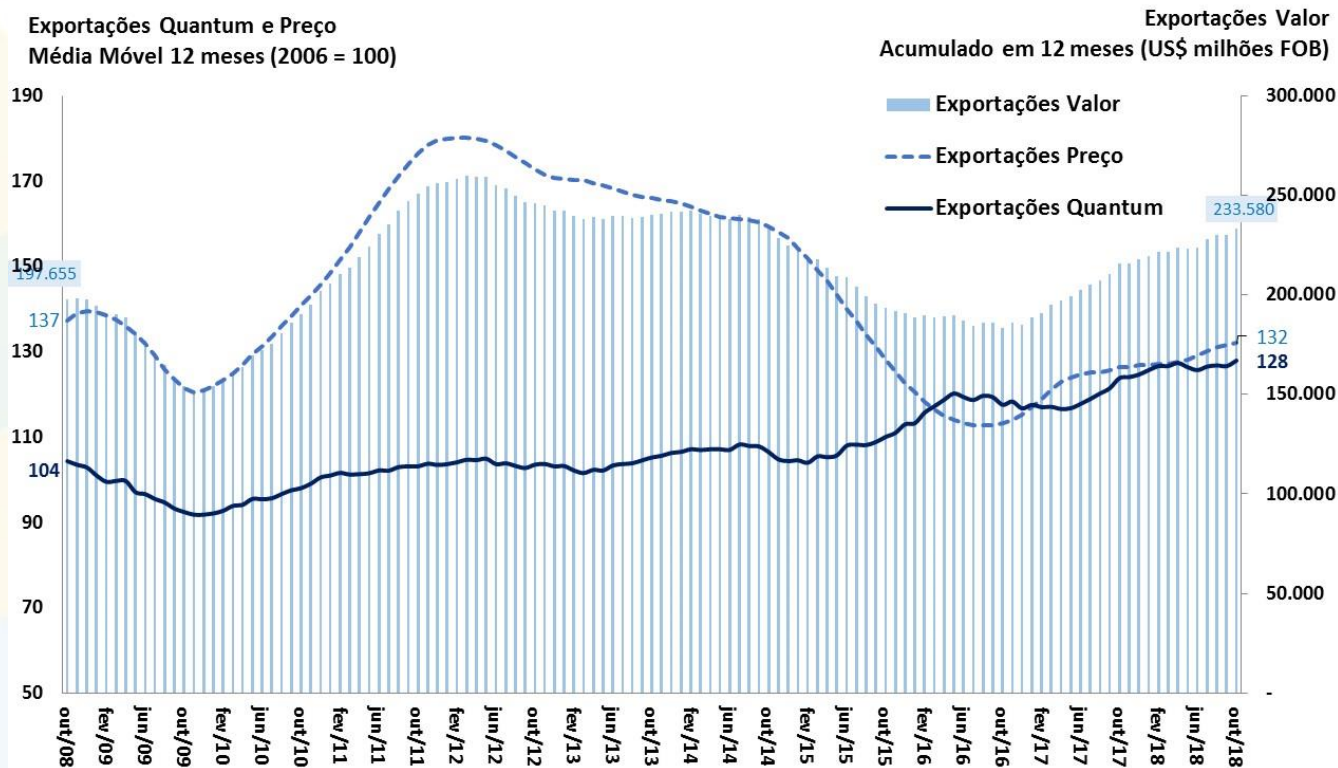

Fonte: MDIC e FUNCEX.

# Quantum Exportado Total e por Classes de Produtos

Quantum Exportado  
MM 12 meses (2006=100)

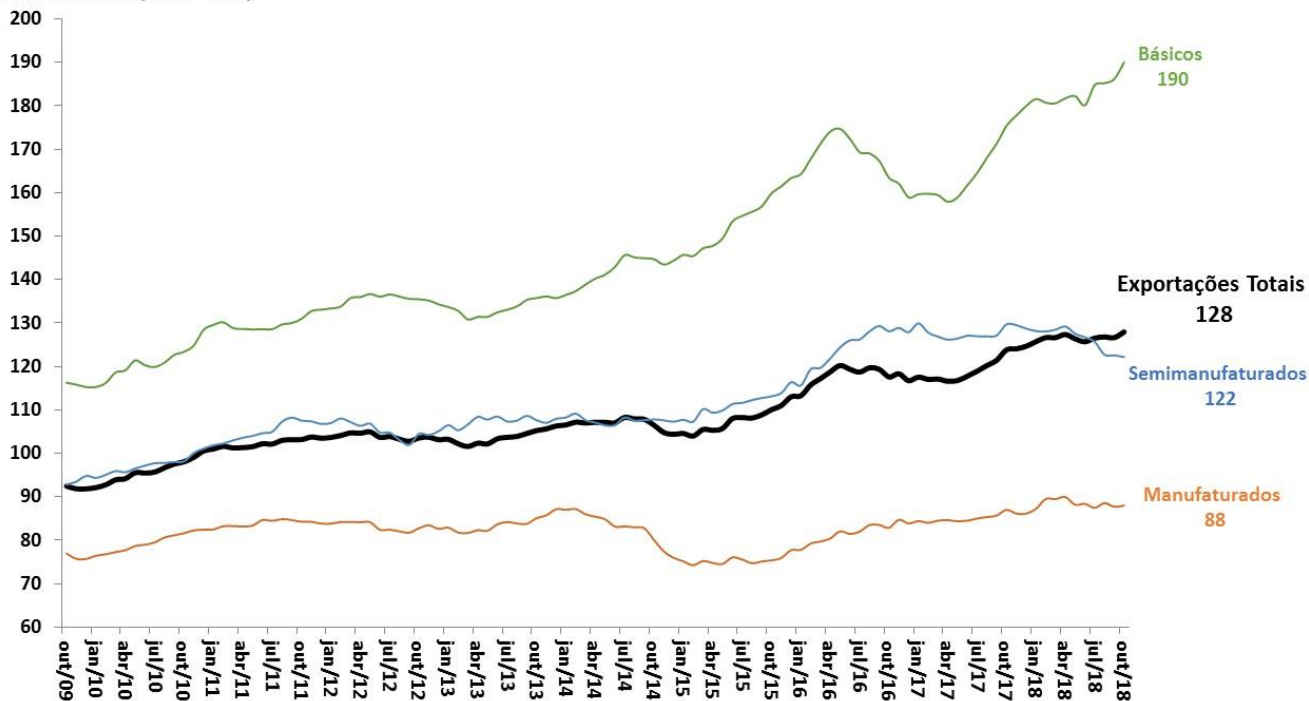

Fonte: FUNCEX.



# Quantum Exportado Total e por Categorias Econômicas

Quantum Exportado  
MM 12 meses (2006=100)

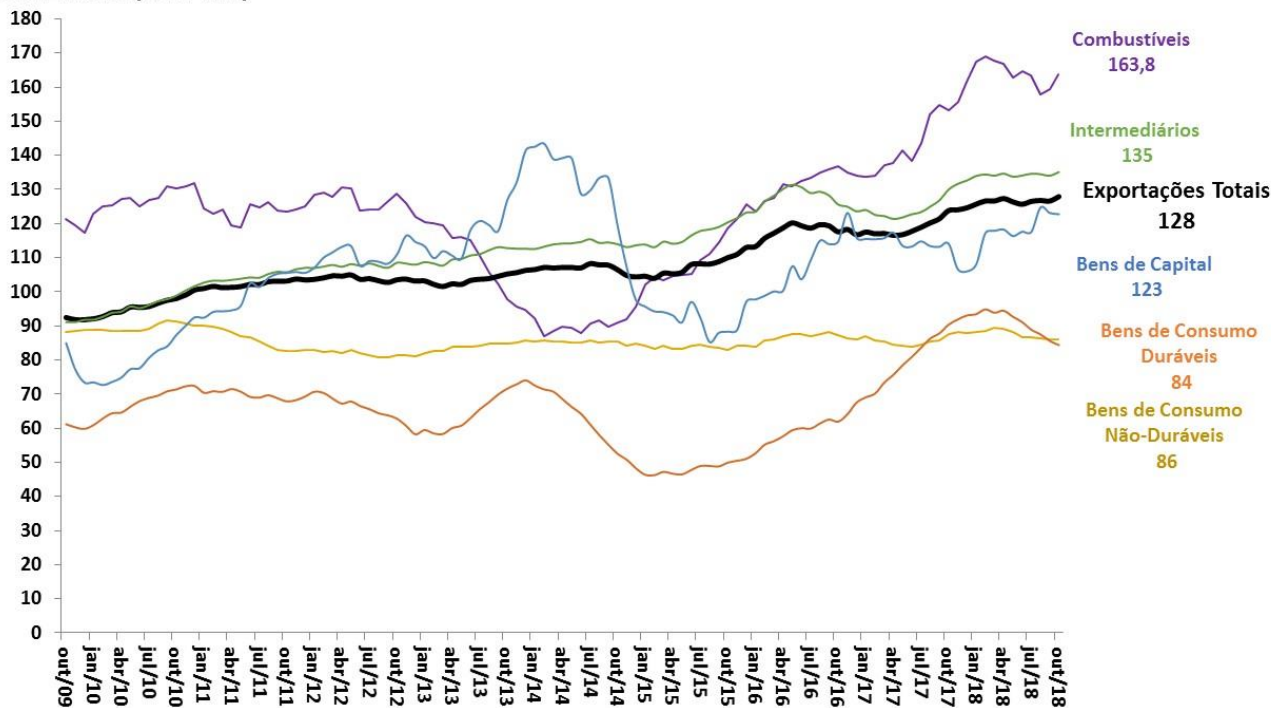

Fonte: FUNCEX.

# Importações: valor, quantum e preço

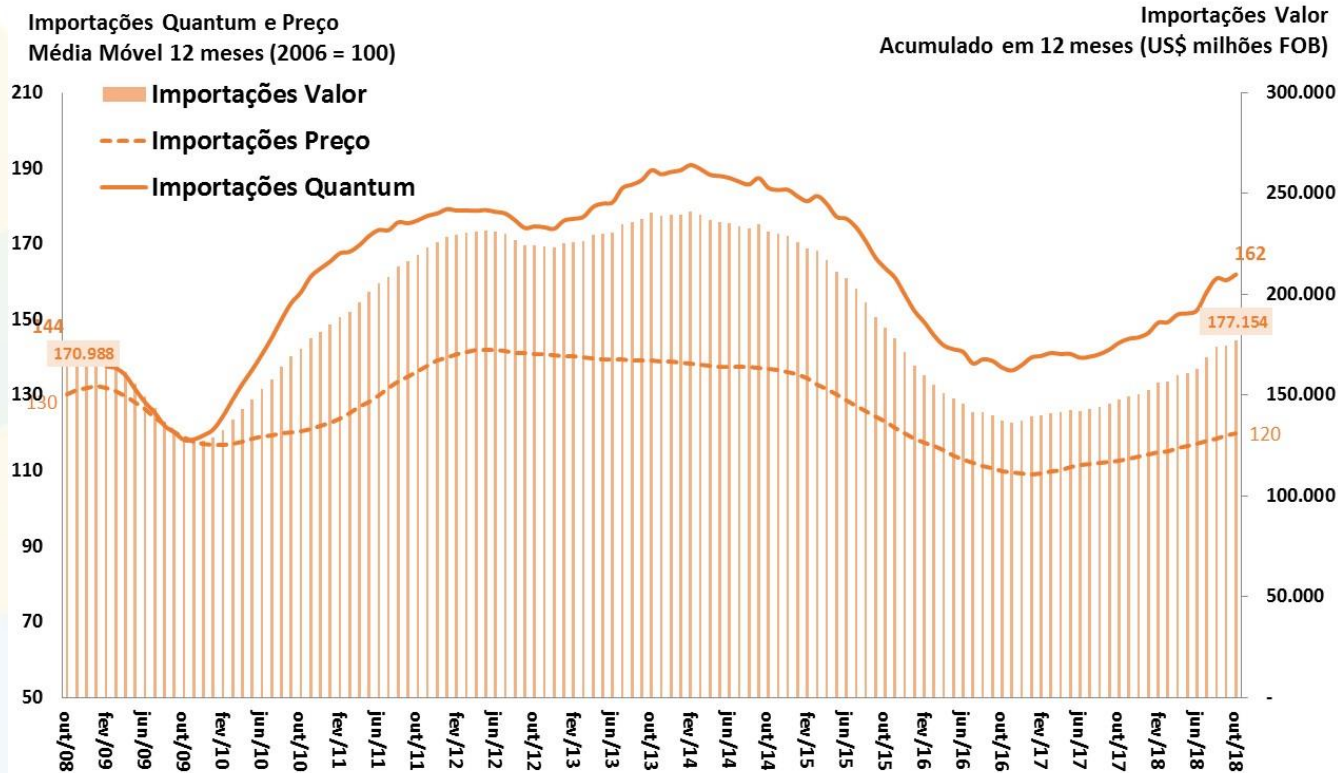

Fonte: MDIC e FUNCEX.

# Quantum Importado Total e por Categorias Econômicas

Quantum Importado  
MM 12 meses (2006=100)

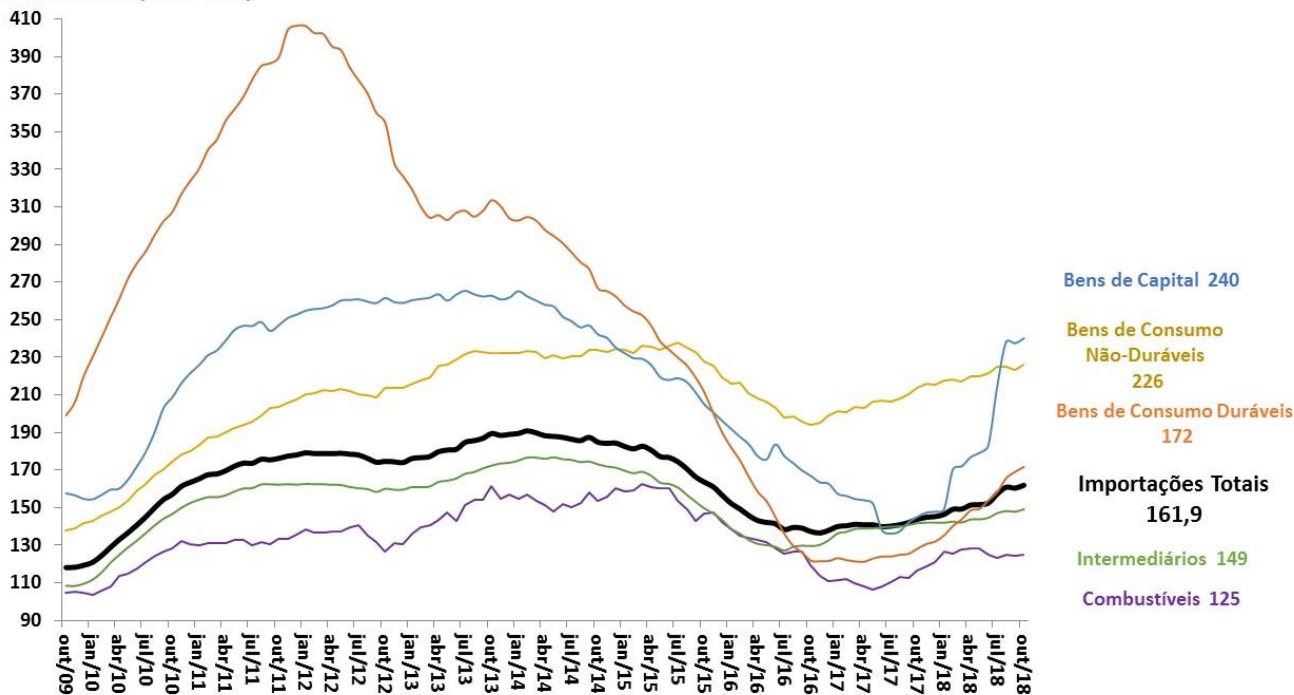

Fonte: FUNCEX.

# Preço Internacional das Commodities Brasileiras

Índice de Commodities Brasil em US\$  
MM 12 meses (2006=100)

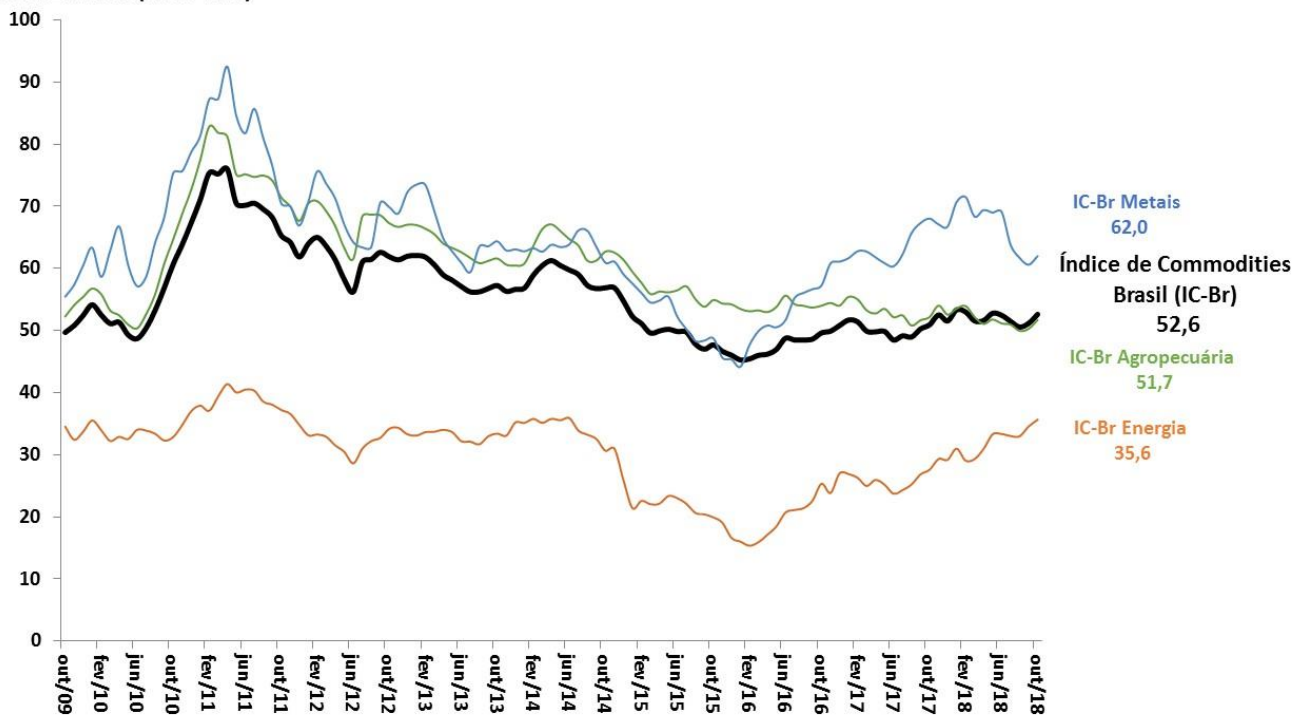

Fonte: BCB.

# Evolução das Exportações Brasileiras por Países de Destino

% do Valor Total Exportado

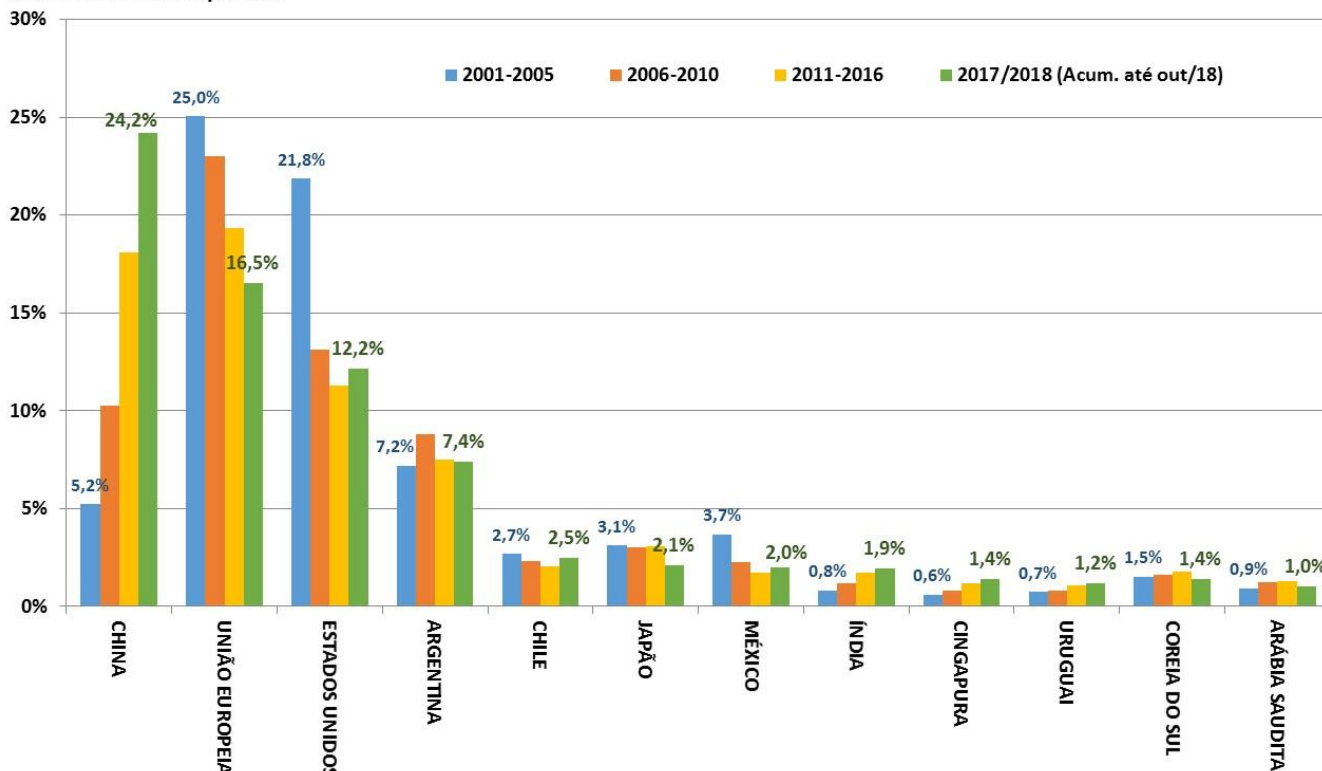

Fonte: SECEX/MIDC.

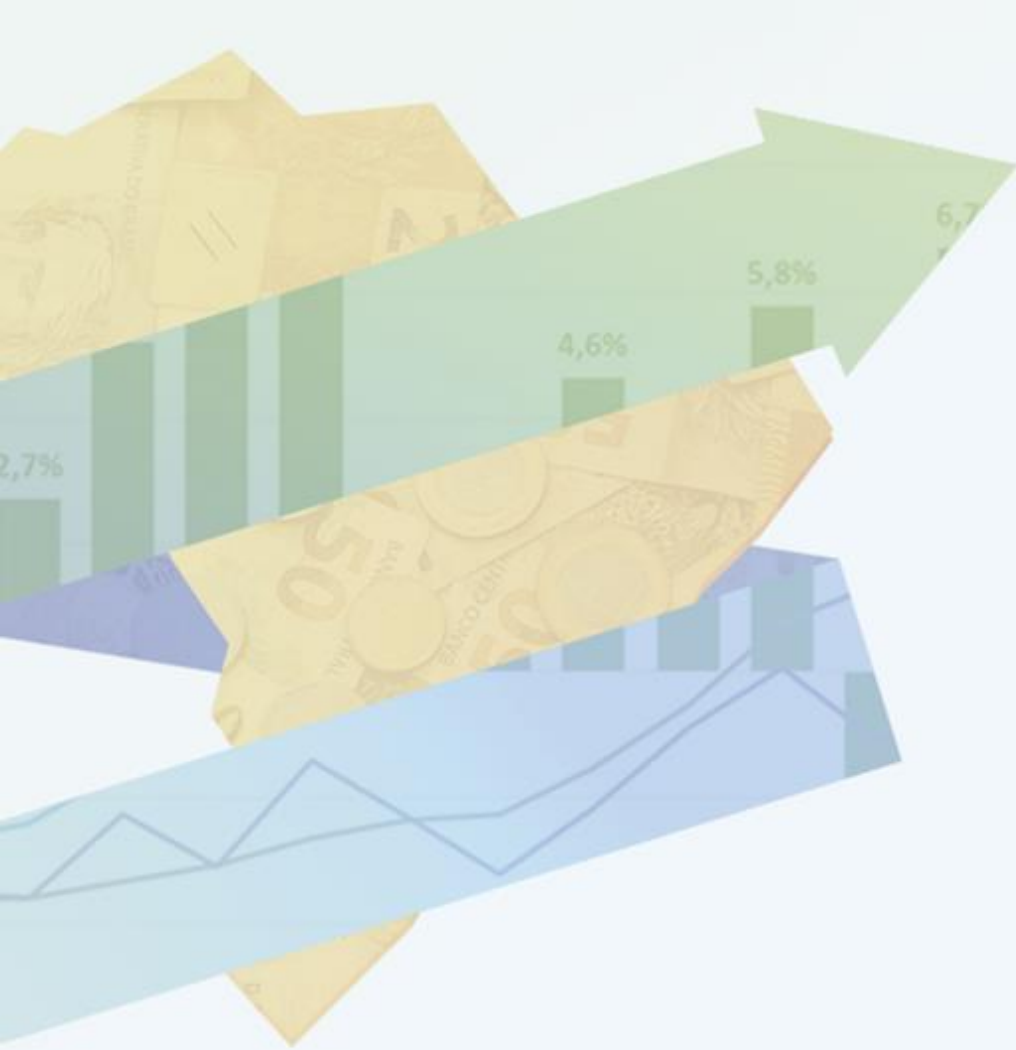

# **CONTAS EXTERNAS**

# Contas Externas

										BCB/Focus: 30/11/2018		
Balanco de Pagamentos (BCB)	outubro-18											
em US\$ milhões	2016	2017	out/18 ac.12 meses	var.2017 - 2016	var.out/18 ac.12m - 2017	var.set/18 - set/17	var.out/18 - out/17	var. acum. do ano - jan out/17	var. acum. do ano - jan out/18	2018	2019	2020
<b>Resultado BP</b>	<b>13.476</b>	<b>6.413</b>	<b>6.378</b>	<b>-52,4%</b>	<b>-0,5%</b>	<b>-51,3%</b>	<b>537,0%</b>	<b>-45,8%</b>	<b>-0,6%</b>			
<b>Saldo em Transações Correntes (STC)</b>	<b>-23.684</b>	<b>-5.487</b>	<b>-15.402</b>	<b>-76,8%</b>	<b>180,7%</b>	<b>186,4%</b>	<b>-148,0%</b>	<b>-91,7%</b>	<b>698,8%</b>	-15,1	-27,2	-38,0
STC como % do PIB	-1,3%	-0,3%	-0,8%	1,05 pp	-0,53 pp	-0,3 pp	-0,4 pp					
Balança Comercial	45.037	64.028	51.687	42,2%	-19,3%	-7,3%	10,9%	54,6%	-22,0%	56,6	53,0	44,1
Exportações	184.453	217.243	232.873	17,8%	7,2%	2,0%	16,6%	20,1%	8,5%	235,0	243,0	253,1
Importações	139.416	153.215	181.187	9,9%	18,3%	-22,4%	16,2%	9,4%	3,4%	178,4	190,0	209,0
Serviços	-30.447	-33.850	-34.762	11,2%	2,7%	-22,4%	16,2%	9,4%	3,4%			
Rendas Primárias	-41.219	-38.297	-35.149	-7,1%	-8,2%	-6,4%	-26,5%	4,6%	-9,7%			
Rendas Secundárias (transferências)	2.944	2.632	2.823	-10,6%	7,2%	-63,0%	45,1%	-19,2%	9,8%			
<b>Conta Capital</b>	<b>274</b>	<b>379</b>	<b>408</b>	<b>38,6%</b>	<b>7,6%</b>	<b>-26,1%</b>	<b>-53,2%</b>	<b>55,0%</b>	<b>7,7%</b>			
<b>Conta Financeira</b>	<b>-9.407</b>	<b>1.305</b>	<b>-8.615</b>	<b>-113,9%</b>	<b>-760,1%</b>	<b>-31,5%</b>	<b>-168,9%</b>	<b>-154,8%</b>	<b>-221,1%</b>			
Investimento Direto	-57.832	-49.157	-62.001	-15,0%	26,1%	41,1%	16,2%	3,2%	27,8%			
Investimento Estrangeiro Direto no País (IDP, antigo IDE)	72.525	68.510	75.004	-5,5%	9,5%	24,5%	17,6%	13,0%	10,6%	70,0	76,0	83,5
Investimento em Carteira	18.993	14.042	6.417	-26,1%	-54,3%	104,8%	-172,2%	-53,7%	-92,3%			
Ações	-7.503	-2.482	-1.679	-66,9%	-32,3%	-269,9%	-93,5%	-87,3%	-85,2%			
Títulos de Renda Fixa	30.726	9.713	3.710	-68,4%	-61,8%	29,1%	-82,9%	-89,6%	-210,9%			
Outros Investimentos, Fluxos de Capitais	29.433	36.421	46.969	23,7%	29,0%	-10,5%	15,1%	125,9%	24,8%			
<b>Reservas Internacionais - conceito liquidez (saldo em final de período)</b>	<b>365.016</b>	<b>373.972</b>	<b>380.738</b>	<b>2,5%</b>	<b>1,8%</b>	<b>-0,1%</b>	<b>-0,1%</b>					
<b>Dívida Externa Bruta (BCB)</b>	<b>outubro-18</b>											
em US\$ milhões	2016	2017	out/18	2016 % do total	out/18 % do total	var. pp	2016 % PIB	out/18 % do PIB	var. pp			
<b>Dívida Externa Total - conceito ampliado</b>	<b>675.841</b>	<b>667.103</b>	<b>653.802</b>	<b>100,0%</b>	<b>100,0%</b>	<b>-</b>	<b>37,6%</b>	<b>34,0%</b>	<b>-3,6 pp</b>			
<b>Dívida Externa Bruta</b>	<b>326.297</b>	<b>317.305</b>	<b>297.344</b>	<b>48,3%</b>	<b>45,5%</b>	<b>-2,8 pp</b>	<b>18,2%</b>	<b>15,5%</b>	<b>-2,7 pp</b>			
Setor Público	74.379	75.791	73.875	22,8%	24,8%	2,1 pp	4,1%	3,8%	-0,3 pp			
Setor Privado e Setor Público Financeiro	251.918	241.514	223.469	77,2%	75,2%	-2,1 pp	14,0%	11,6%	-2,4 pp			
Curto Prazo	56.327	51.287	58.107	17,3%	19,5%	2,3 pp	3,1%	3,0%	-0,1 pp			
Médio e Longo Prazo	269.970	266.018	239.237	82,7%	80,5%	-2,3 pp	15,0%	12,4%	-2,6 pp			
<b>Empréstimos Intercompanhia</b>	<b>222.344</b>	<b>227.841</b>	<b>229.259</b>	<b>32,9%</b>	<b>35,1%</b>	<b>2,2 pp</b>	<b>12,4%</b>	<b>11,9%</b>	<b>-0,5 pp</b>			
<b>Títulos de Renda Fixa no Brasil de posse de não residentes</b>	<b>127.199</b>	<b>121.956</b>	<b>127.199</b>	<b>18,8%</b>	<b>19,5%</b>	<b>0,6 pp</b>	<b>7,1%</b>	<b>6,6%</b>	<b>-0,5 pp</b>			



# Brasil: Câmbio Efetivo Real e Ajuste nas Contas Externas

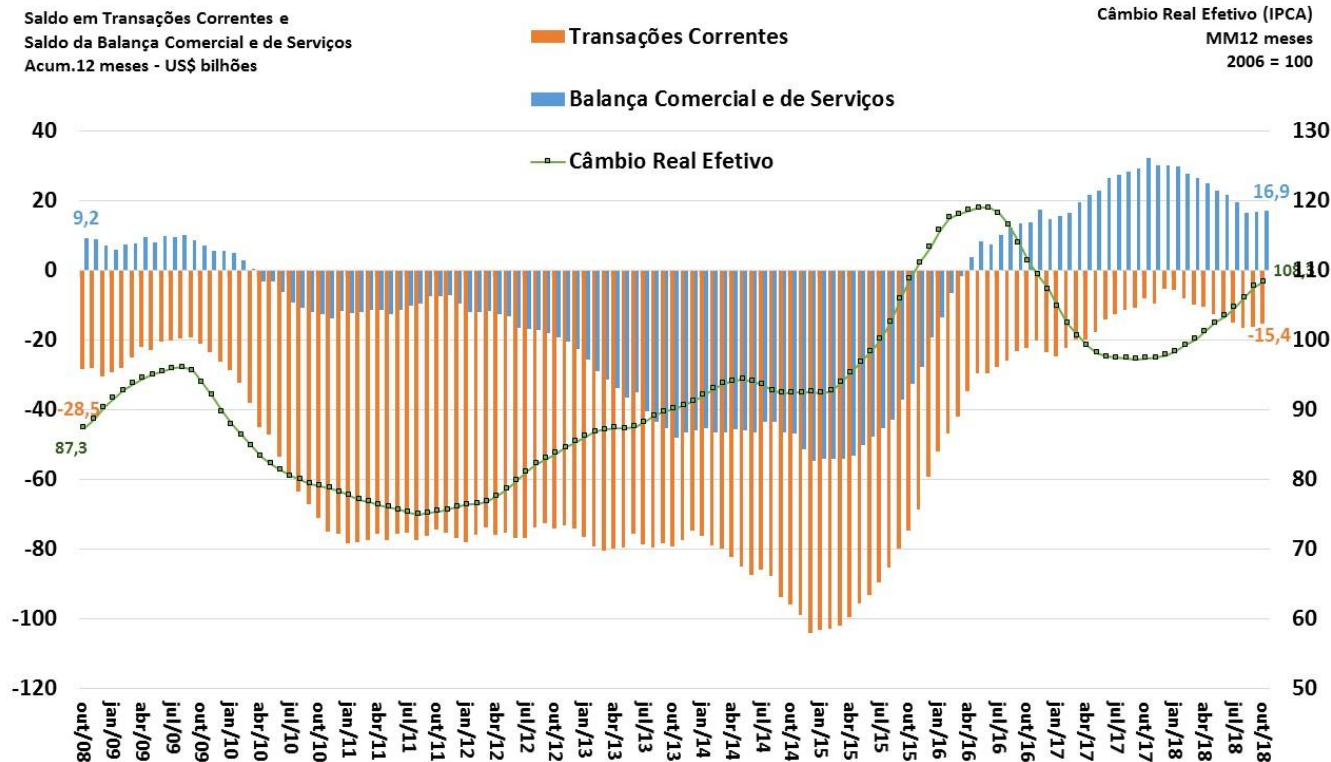

Fonte: BCB.

# Saldo em Transações Correntes como % do PIB

Valores Acumulados em 12 Meses  
Em % do PIB

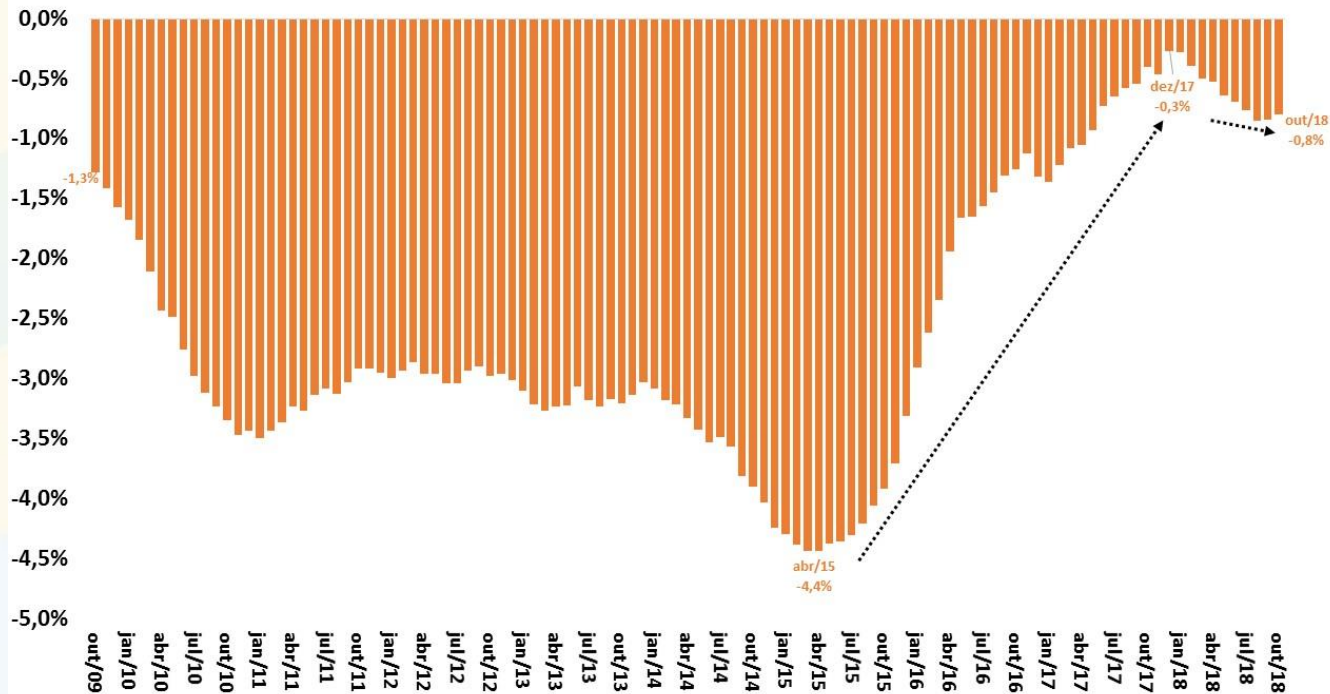

Fonte: BCB.

# Financiamento do Déficit em Transações Correntes

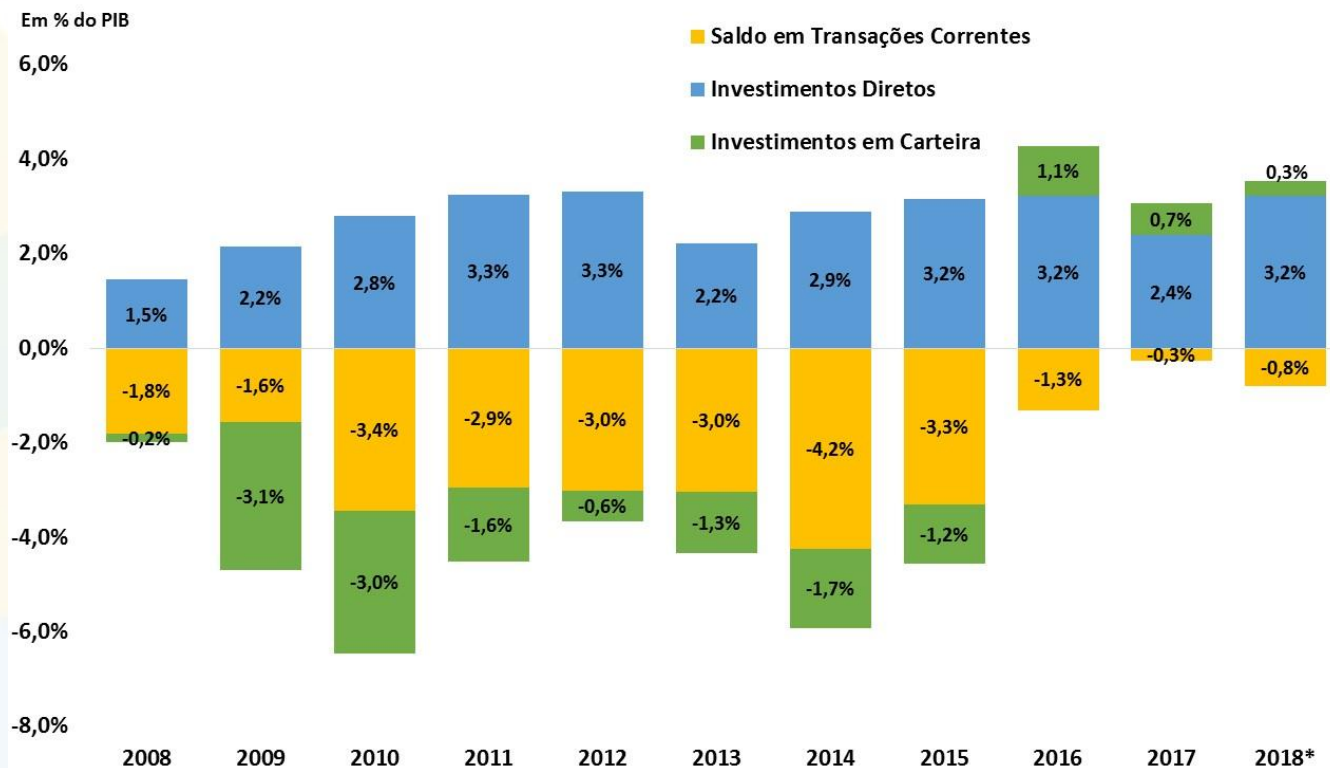

Fonte: BCB. \*Acumulado em 12 meses até outubro/2018.

# Detalhamento do Saldo em Transações Correntes

Balança Comercial, de Serviços e Rendas  
Acum.12 meses - US\$ bilhões

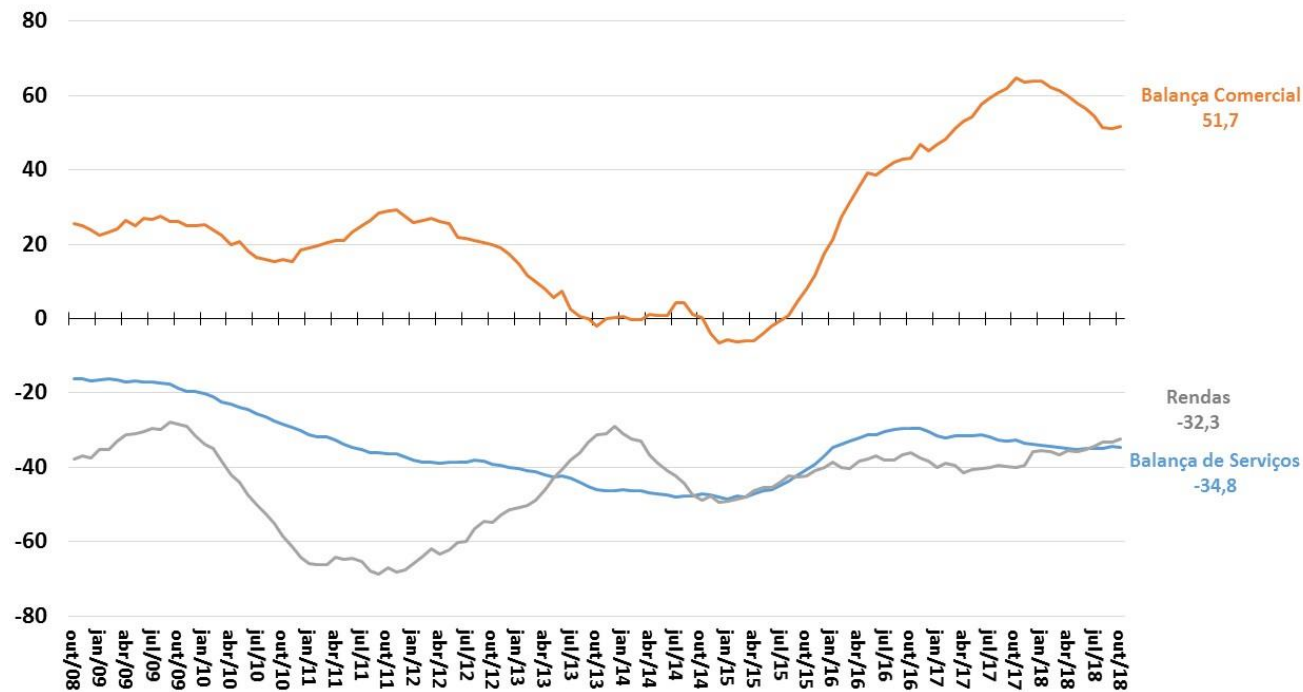

Fonte: BCB.

# Balança de Serviços e Principais Componentes

Balança de Serviços e principais componentes  
Acum.12 meses - US\$ bilhões

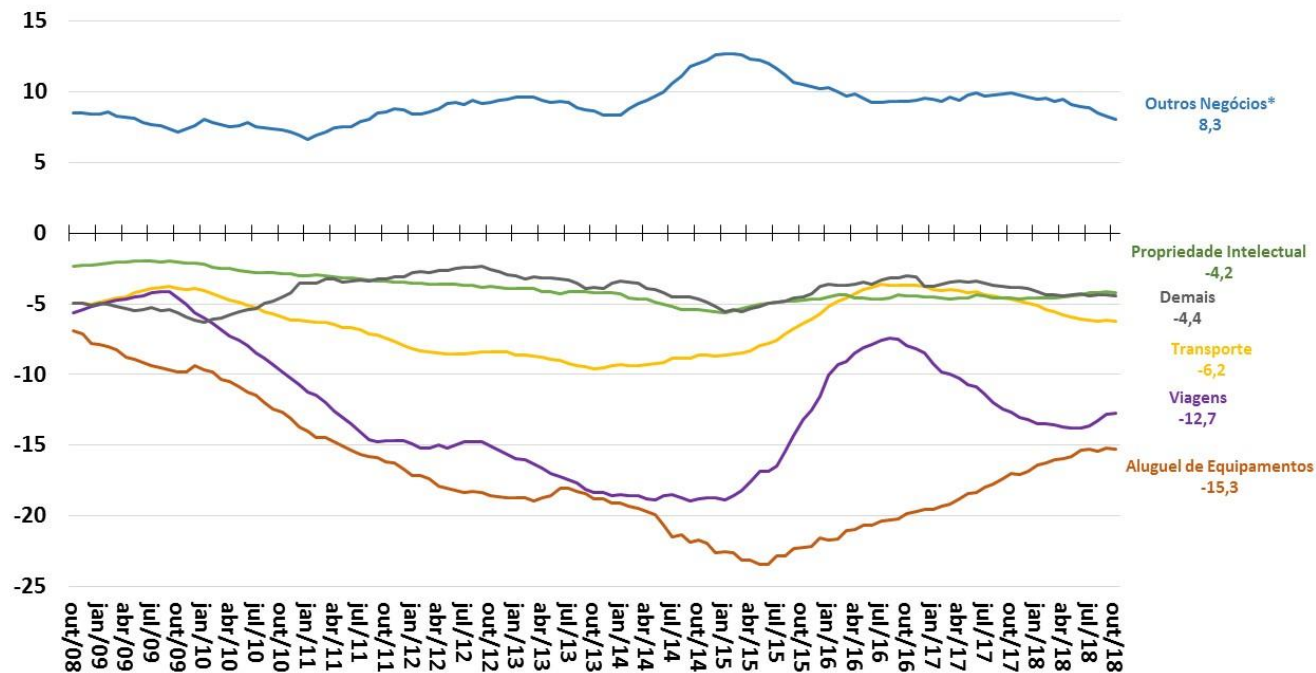

Fonte: BCB.

\*Inclui serviços de pesquisa e desenvolvimento, serviços jurídicos, serviços de publicidade, serviços de engenharia e arquitetura, serviços de limpeza e despoluição.

# Conta Financeira e Principais Componentes

## Saldos da Conta Financeira

Valores + Ingressos Líquidos / - Saídas Líquidas

Acum.12 meses - US\$ bilhões

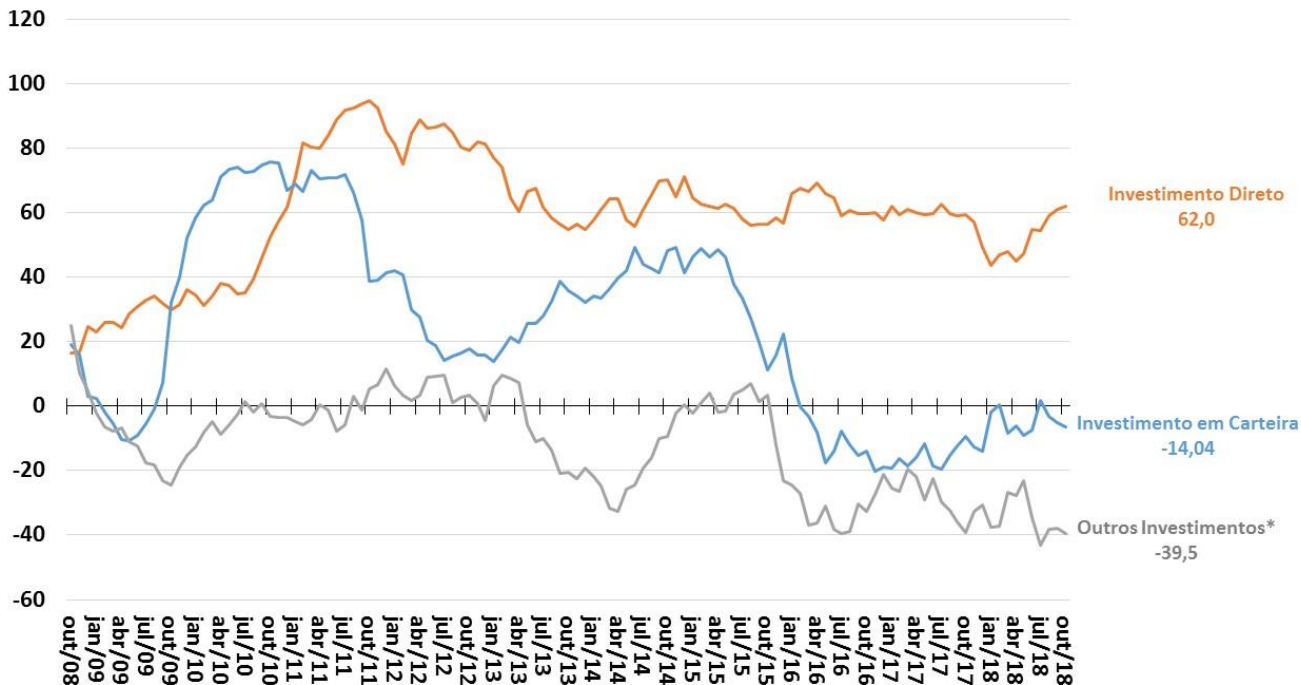

Fonte: BCB. \*Empréstimos e Créditos Comerciais.

# Investimentos Diretos – Principais Componentes

Investimentos Direto - principais componentes

Valores + Ingressos Líquidos / - Saídas Líquidas

Acum.12 meses - US\$ bilhões

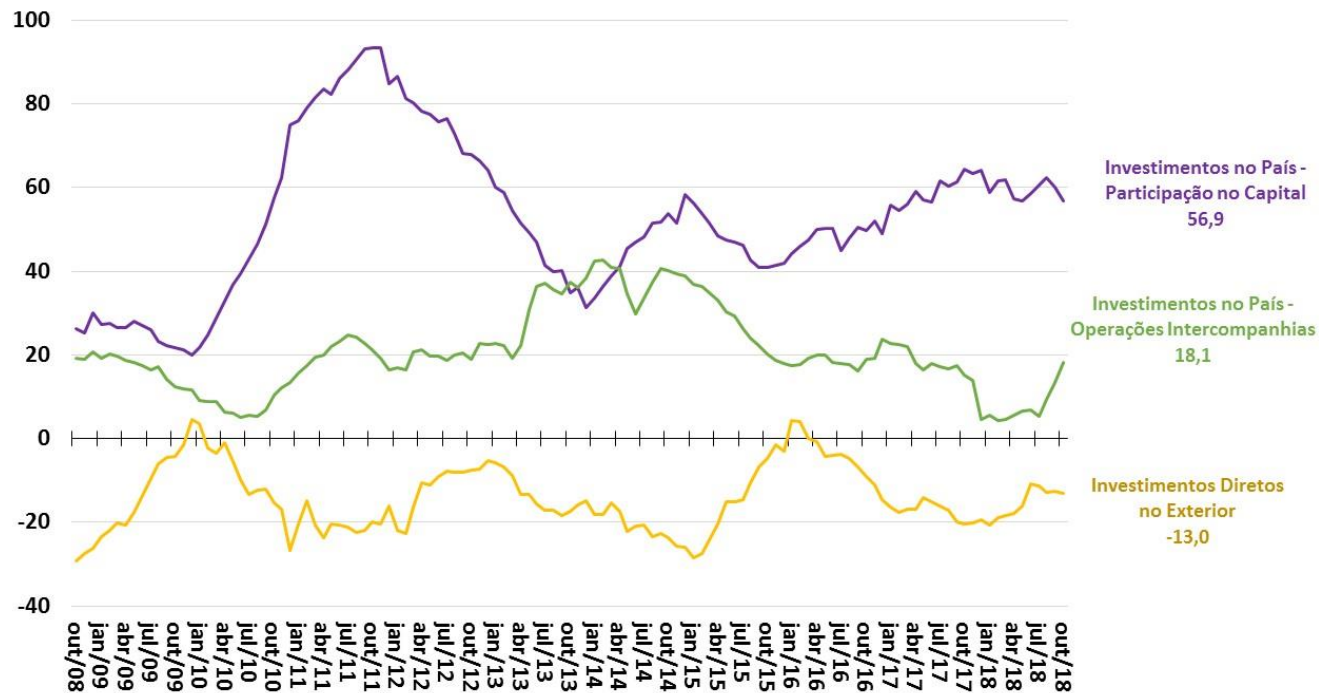

Fonte: BCB.



# Investimentos em Carteira – Principais Componentes

Investimentos em Carteira - principais componentes

Valores + Ingressos Líquidos / - Saídas Líquidas

Acum.12 meses - US\$ bilhões

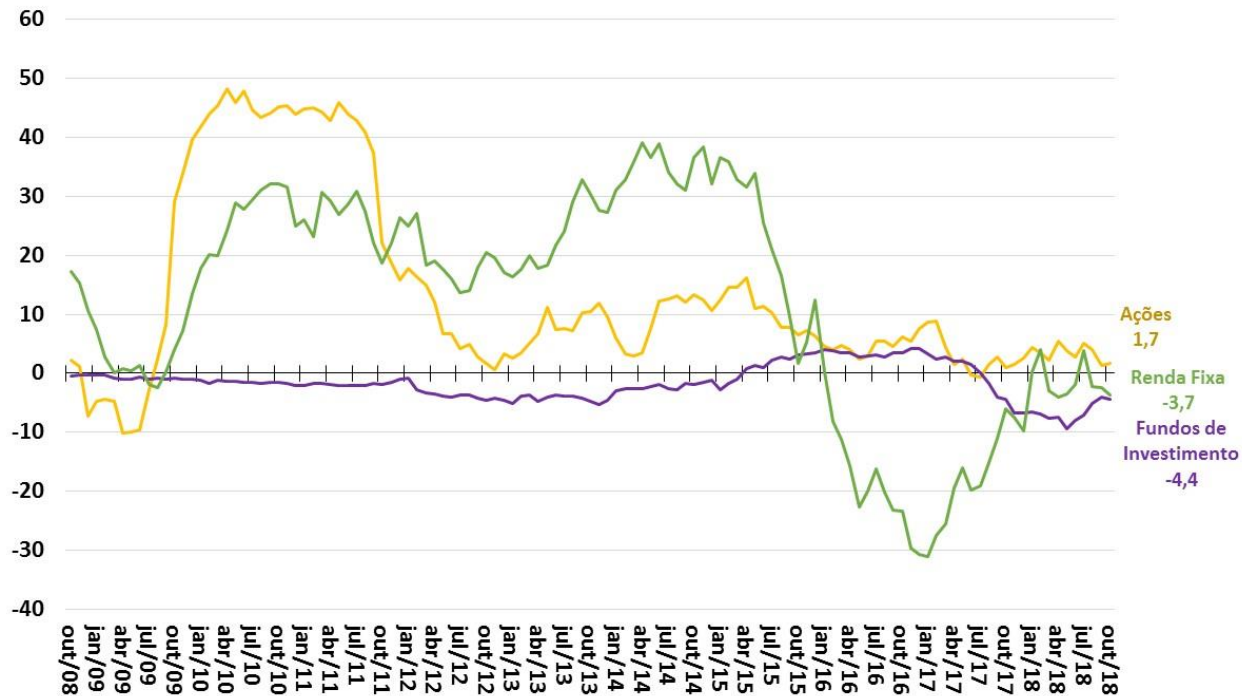

Fonte: BCB.

# Reservas Internacionais e Swap Cambial

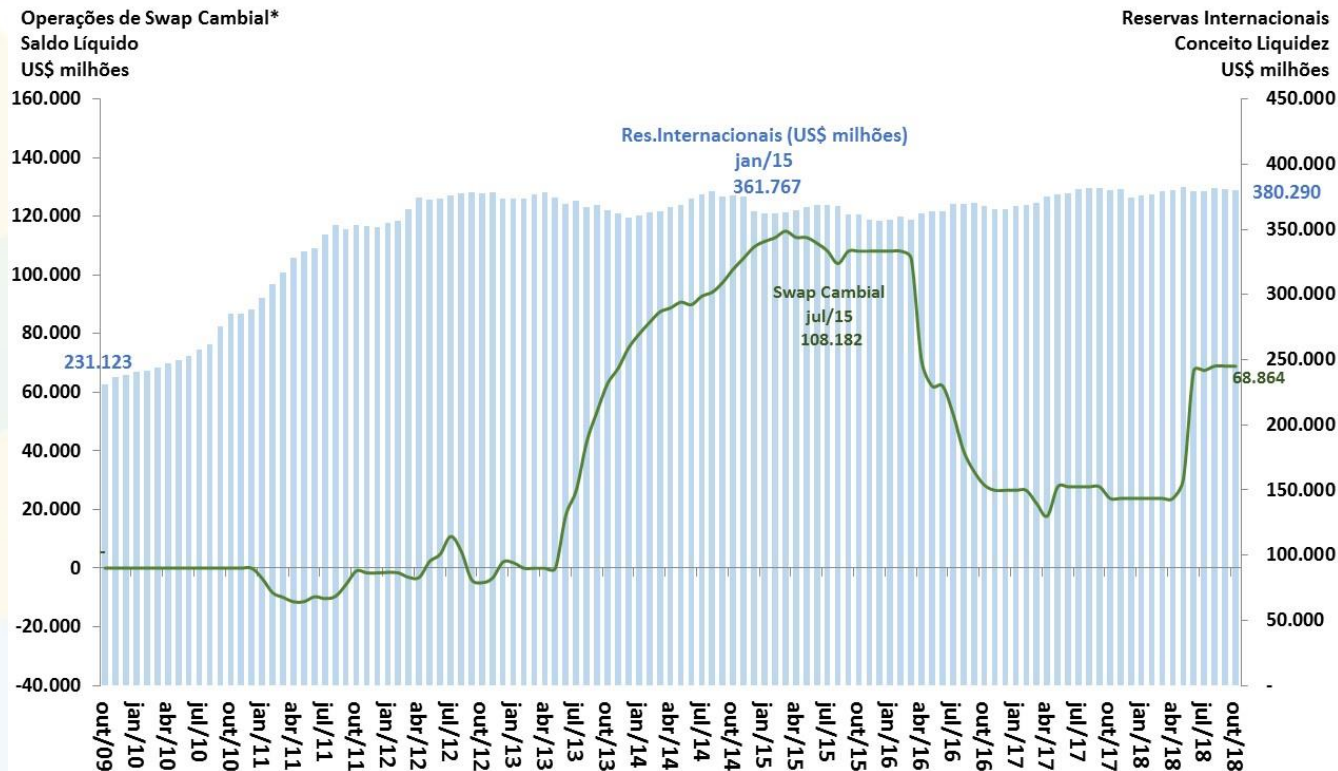

Fonte: BCB. \* Valores positivos implicam em posição líquida vendida em câmbio e valores negativos em posição líquida comprada em câmbio.



# CONTAS PÚBLICAS

# Contas Públicas

										BCB/Focus:		30/11/2018	
Resultado do Governo Central (STN/MF)	outubro-18	Valores Acumulados em 12 meses (R\$ milhões)						var. %			2018	2019	2020
ACIMA DA LINHA (STN/MF)		2013	2014	2015	2016	2017	out/18 acum. 12 meses	2017 / 2016	Acum.12 meses / 2017	Acum. 2018 / Acum. 2017			
Receita Total		157.550	1.221.474	1.247.789	1.314.953	1.383.082	1.491.842	5,2%	7,9%	9,8%			
Receitas do Tesouro Nacional		871.836	883.971	897.517	956.816	1.008.297	1.106.321	5,4%	9,7%	12,1%			
Receitas da Previdência Social		307.147	337.503	350.272	358.137	374.785	385.521	4,6%	2,9%	3,6%			
Transferências a Estados e Municípios		181.895	198.462	204.684	226.835	228.335	247.003	0,7%	8,2%	10,1%			
Receita Líquida Total		997.088	1.023.013	1.043.105	1.088.118	1.154.746	1.244.839	6,1%	7,8%	9,8%			
Despesa Total		920.095	1.040.223	1.159.535	1.249.393	1.279.008	19.217	2,4%	4,8%	6,0%			
Despesa do Tesouro Nacional		563.092	646.022	723.445	741.522	721.773	759.866	-2,7%	5,3%	6,6%			
Benefícios Previdenciários		357.003	394.201	436.090	507.871	557.235	581.086	9,7%	4,3%	5,3%			
Resultado do Governo Central (STN/MF)	outubro-18	Valores Acumulados em 12 meses (R\$ milhões)						% do PIB			2018	2019	2020
ACIMA DA LINHA (STN/MF)		2013	2014	2015	2016	2017	out/18 acum. 12 meses	2016	2017	out/18 acum. 12 meses			
Resultado Primário do Governo Central		76.994	-17.211	-116.430	-161.276	-124.261	-96.113	-2,6%	-1,9%	-1,4%			
Tesouro Nacional		126.850	39.487	-30.612	-11.542	58.189	99.453	-0,2%	0,9%	1,5%			
Previdência Social		-49.856	-56.698	-85.818	-149.734	-182.450	-195.565	-2,4%	-2,8%	-2,9%			
Resultado do Setor Público (BCB)	outubro-18	Valores Acumulados em 12 meses (R\$ milhões)						% do PIB			2018	2019	2020
ABAIXO DA LINHA (Necessidade de Financiamento do Setor Público)		2013	2014	2015	2016	2017	out/18 acum. 12 meses	2016	2017	out/18 acum. 12 meses			
Meta Superávit Primário - PLDO 2018 (% do PIB)											-1,8%	-1,8%	-1,4%
Resultado Primário do Setor Público Consolidado		-91.306	32.536	111.249	155.791	110.583	84.754	2,5%	1,7%	1,2%	-1,8%	-1,5%	-0,7%
Governo Central		-75.291	20.472	116.656	159.473	-3.361	88.874	2,5%	1,8%	1,3%			
Estados e Municípios		-16.337	7.790	-9.684	-4.666	-7.498	-392	-0,1%	-0,1%	0,0%			
Empresas Estatais (exclui Petrobrás e Eletrobrás)		322	4.274	4.278	983	-362	-3.729	0,0%	0,0%	-0,1%			
Juros Nominais (sem desvalorização cambial)		248.856	311.380	501.786	407.024	400.826	379.694	6,5%	6,1%	5,6%			
Resultado Nominal (sem desvalorização cambial)		157.550	343.916	613.035	562.815	511.408	464.448	9,0%	7,8%	6,8%	-7,1%	-6,5%	-6,1%
Dívida Líquida do Setor Público (BCB)	outubro-18	Saldo em R\$ milhões						var. %			2018	2019	2020
saldos em final de período (R\$ milhões)		dez/13	dez/14	dez/15	dez/16	dez/17	out/18	dez/16- dez/15	dez/17- dez/16	out/18- dez/17			
Setor Público Consolidado (R\$ milhões)		1.626.335	1.883.147	2.136.888	2.892.913	3.382.942	3.642.499	35,38%	16,94%	7,67%			
Governo Central		1.025.358	1.200.680	1.312.962	2.090.133	2.534.119	2.739.822	59,2%	21,2%	8,1%			
Estados e Municípios		569.794	643.066	771.635	747.503	789.403	842.321	-3,1%	5,6%	6,7%			
Empresas Estatais		31.183	39.402	52.292	55.278	59.420	60.356	5,7%	7,5%	1,6%			
Dívida Interna Líquida		2.341.011	674.096	3.289.112	3.856.985	4.393.145	4.768.587	17,3%	13,9%	8,5%			
Dívida Externa Líquida		-714.676	-786.400	-1.152.224	-964.072	-1.010.203	-1.126.087	-16,3%	4,8%	11,5%			
Dívida Líquida do Setor Público (% do PIB)		30,5%	32,6%	35,6%	46,2%	51,6%	53,3%	10,6 pp	5,4 pp	1,7 pp	54,0%	57,0%	58,9%
Dívida Bruta do Governo Geral ( % do PIB)		51,5%	56,3%	65,5%	70,0%	74,0%	76,5%	4,5 pp	4,1 pp	2,5 pp			
Dívida Bruta do Governo Geral ( R\$ milhões)		3.177.361	3.560.826	4.300.759	4.853.850	5.449.151	5.830.453	12,86%	12,26%	7,00%			

# Ajuste Fiscal e Recuperação Econômica

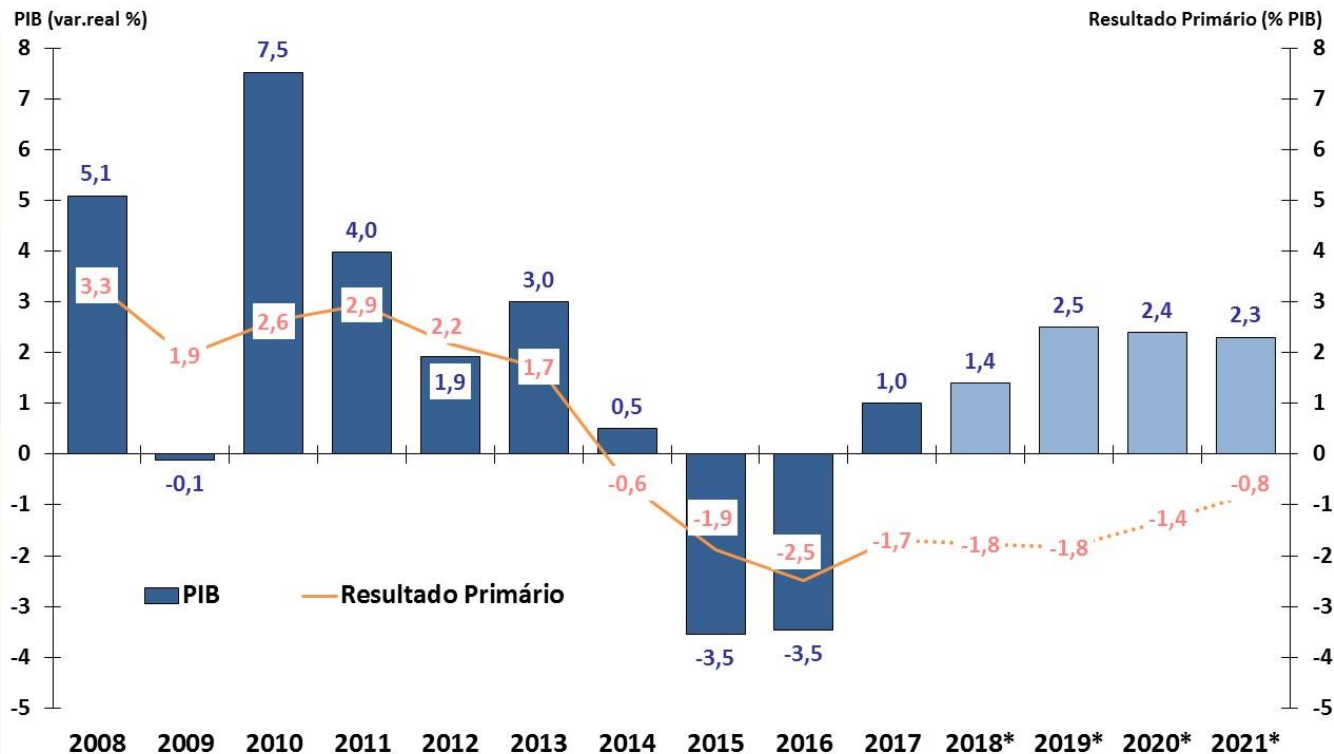

Fonte: IBGE/MP e BCB.

\* Anexo IV de Metas Fiscais da PLDO 2019 e Grade de Parâmetros Macroeconômicos (SPE/MF), de novembro/2018.

# Resultado Primário do Governo Central - % do PIB

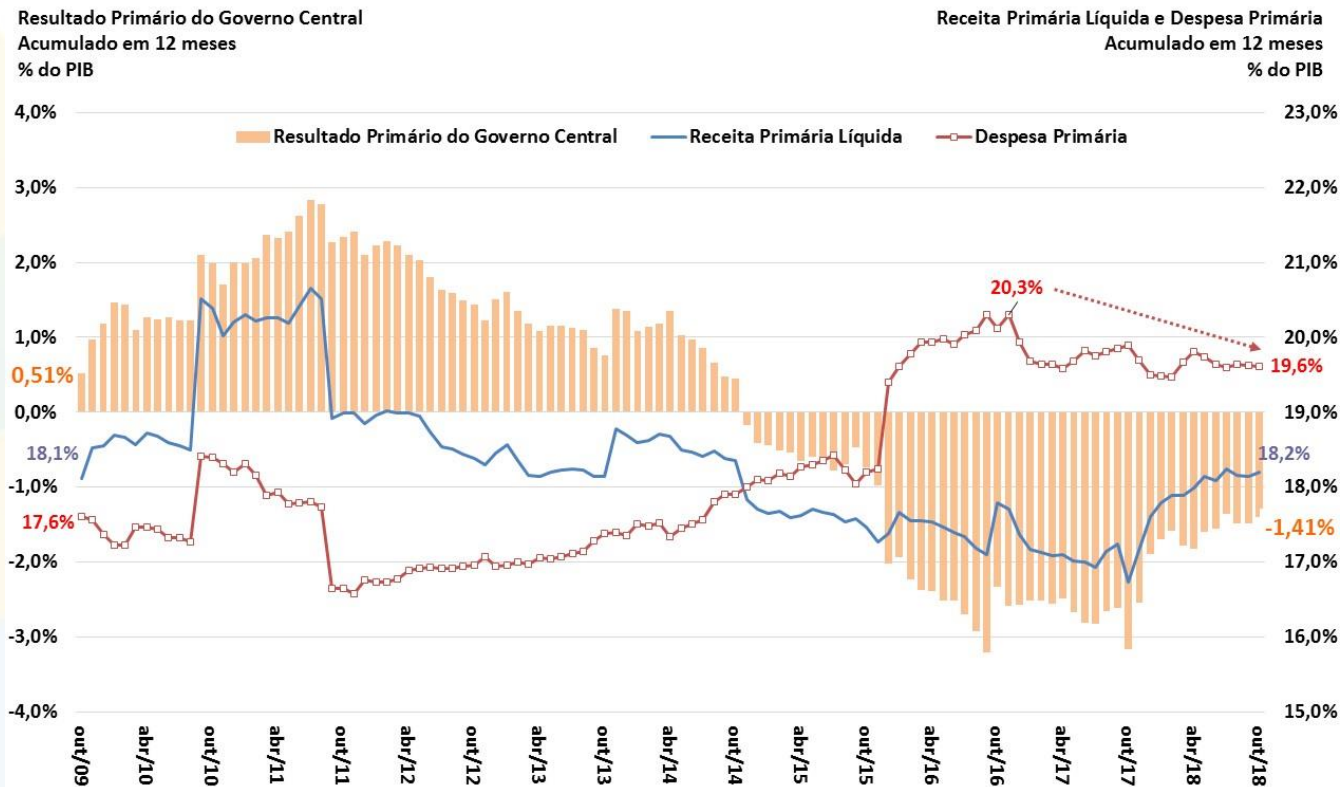

Fonte: BCB e STN/MF.

# Resultado Primário do Governo Central – Valores Correntes

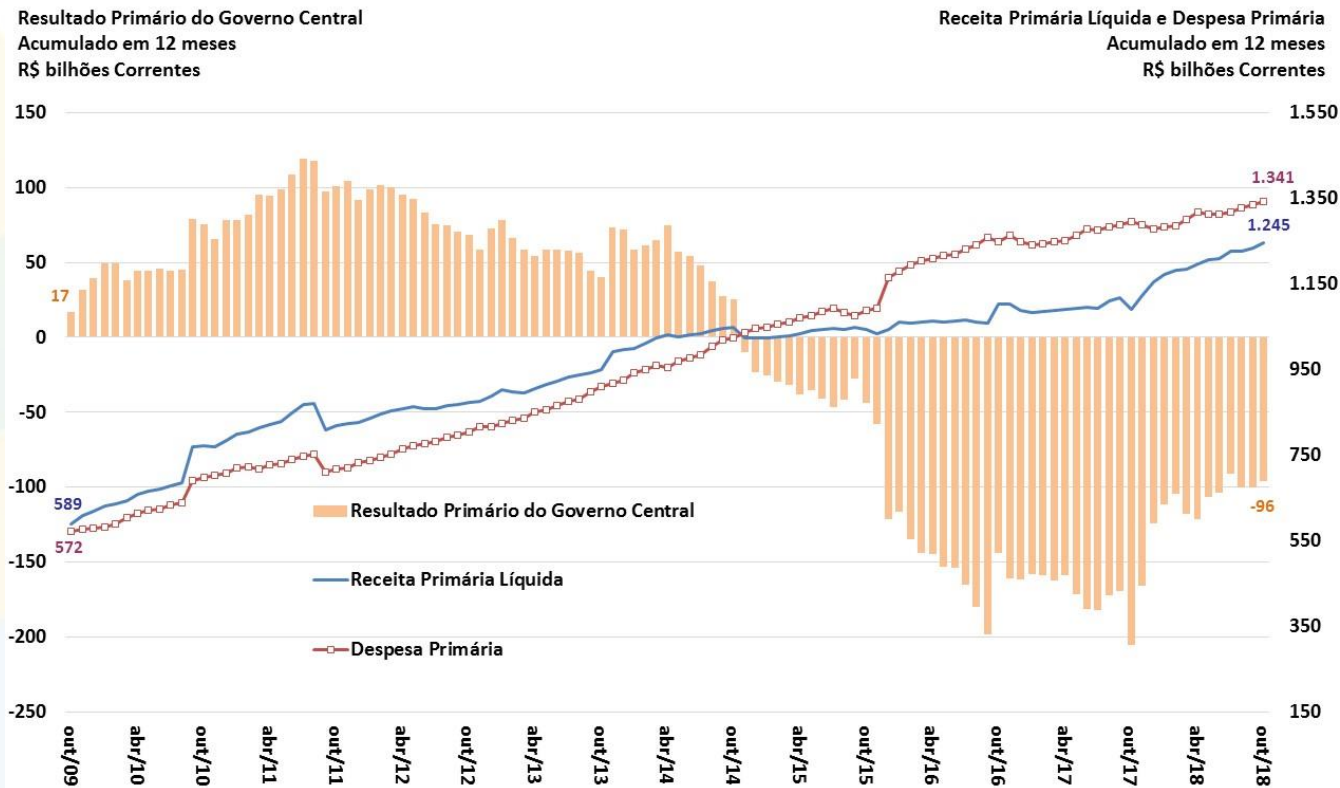



# Resultado Primário do Governo Central – Valores Constantes

**Resultado Primário do Governo Central**  
Acumulado em 12 meses  
R\$ bilhões a preços do último mês disponível

**Receita Primária Líquida e Despesa Primária**  
Acumulado em 12 meses  
R\$ bilhões a preços do último mês disponível

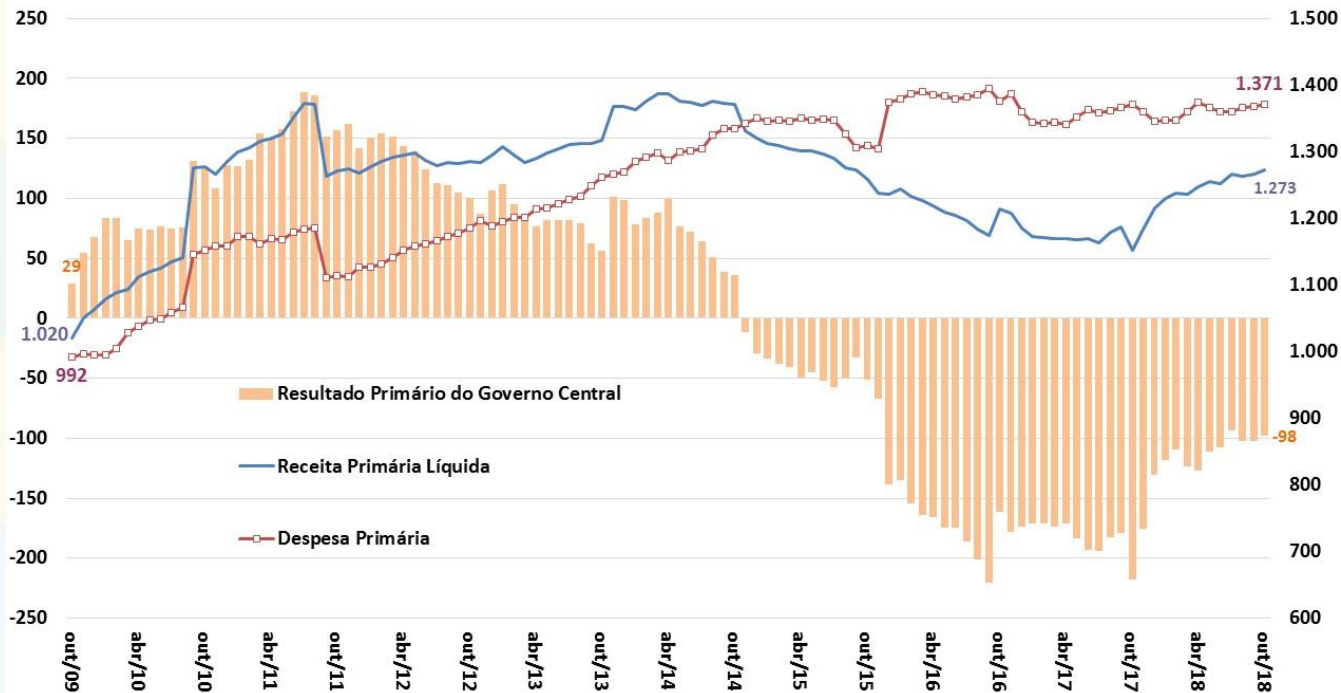

Fonte: STN/MF.

# Regime Geral da Previdência Social

**Resultado Previdência Social**  
Acumulado em 12 meses  
% do PIB

**Receita Líquida e Despesa da Previdência Social**  
Acumulado em 12 meses  
% do PIB

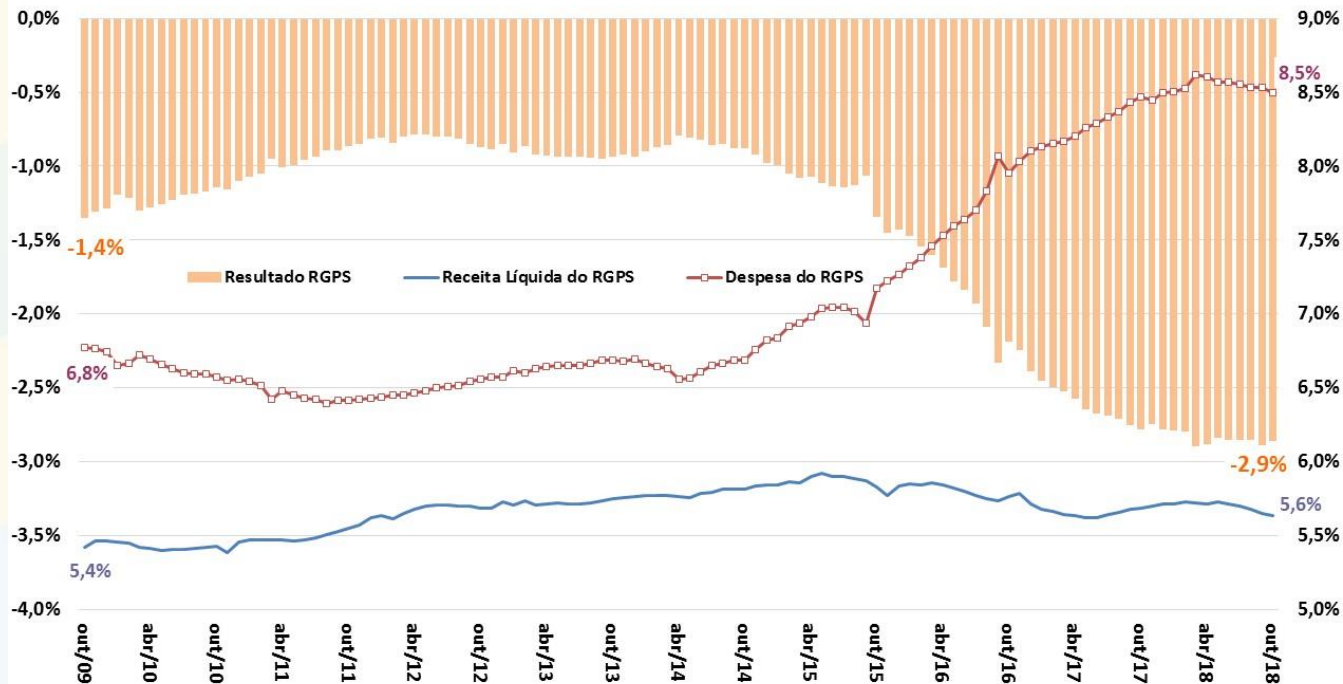

Fonte: BCB e STN/MF.

# Resultado Primário do Setor Público Consolidado

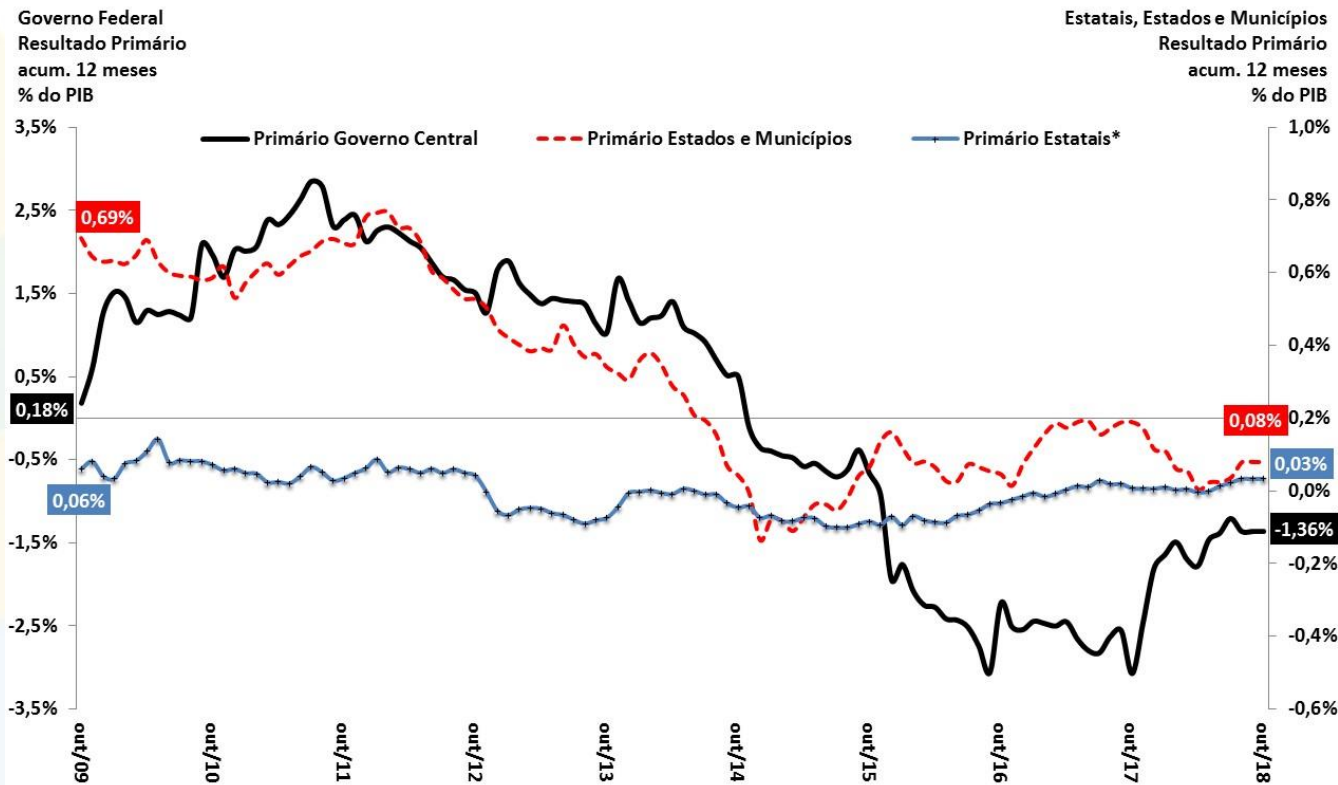

Fonte: BCB. \* Não inclui Petrobrás e Eletrobrás.

# Primário e Nominal do Setor Público Consolidado

Resultado Primário e Nominal  
Setor Público Consolidado  
Acum.12 meses - % PIB

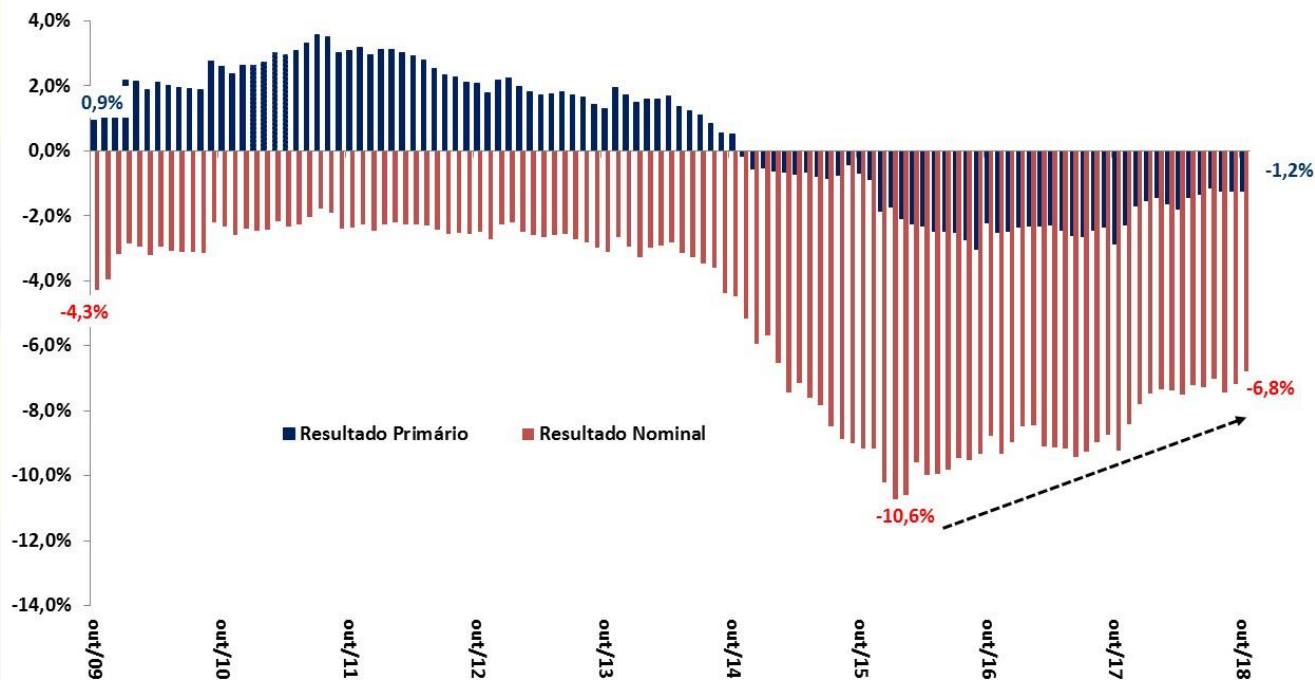

Fonte: BCB.

# Dívida Líquida do Setor Público e Taxa de Juros Implícita

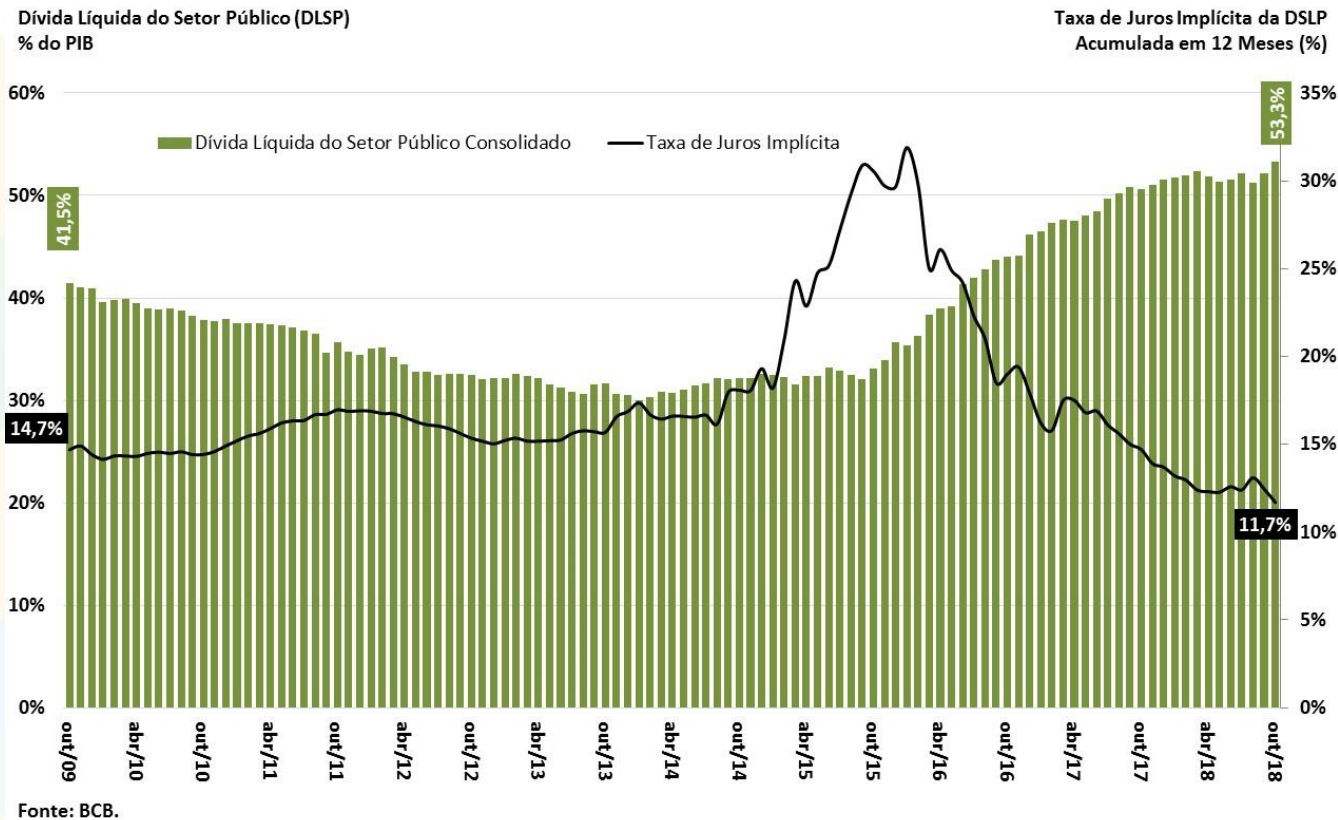

# Dívida Bruta do Governo Geral

Dívida Bruta do Governo Geral (DBGG)  
% do PIB

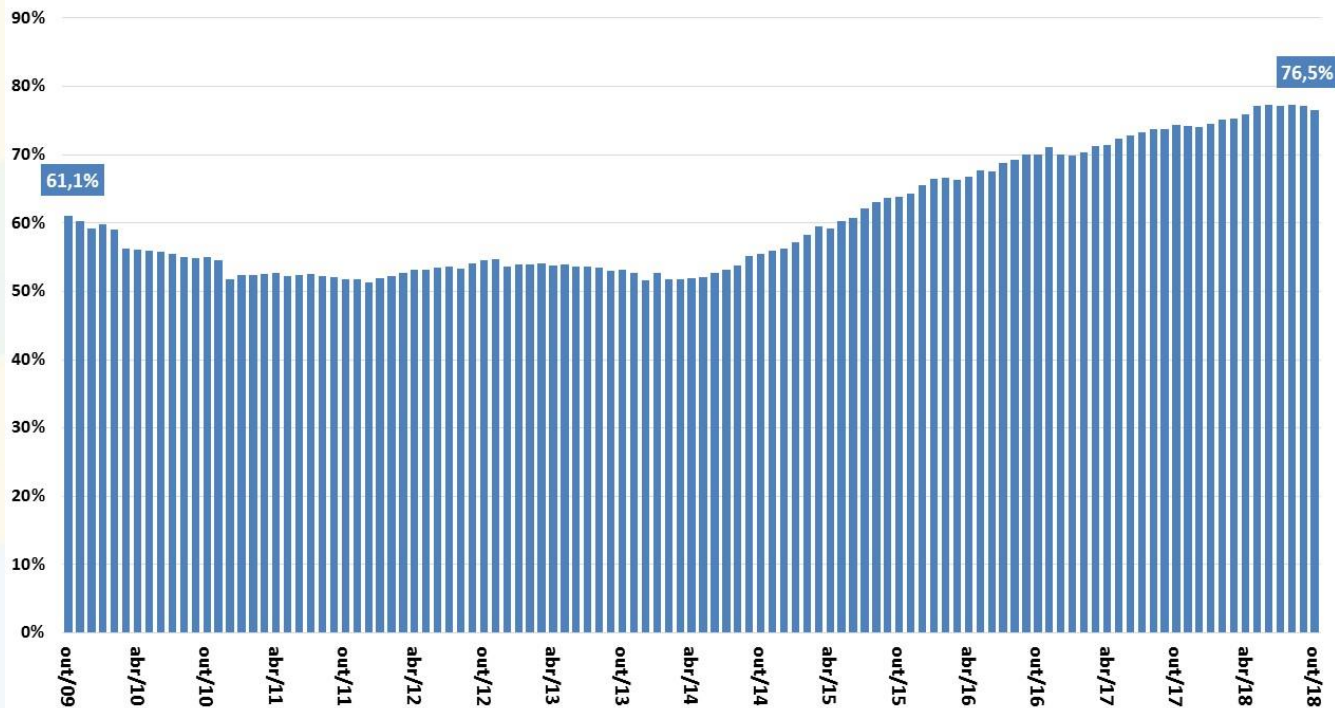

Fonte: BCB.

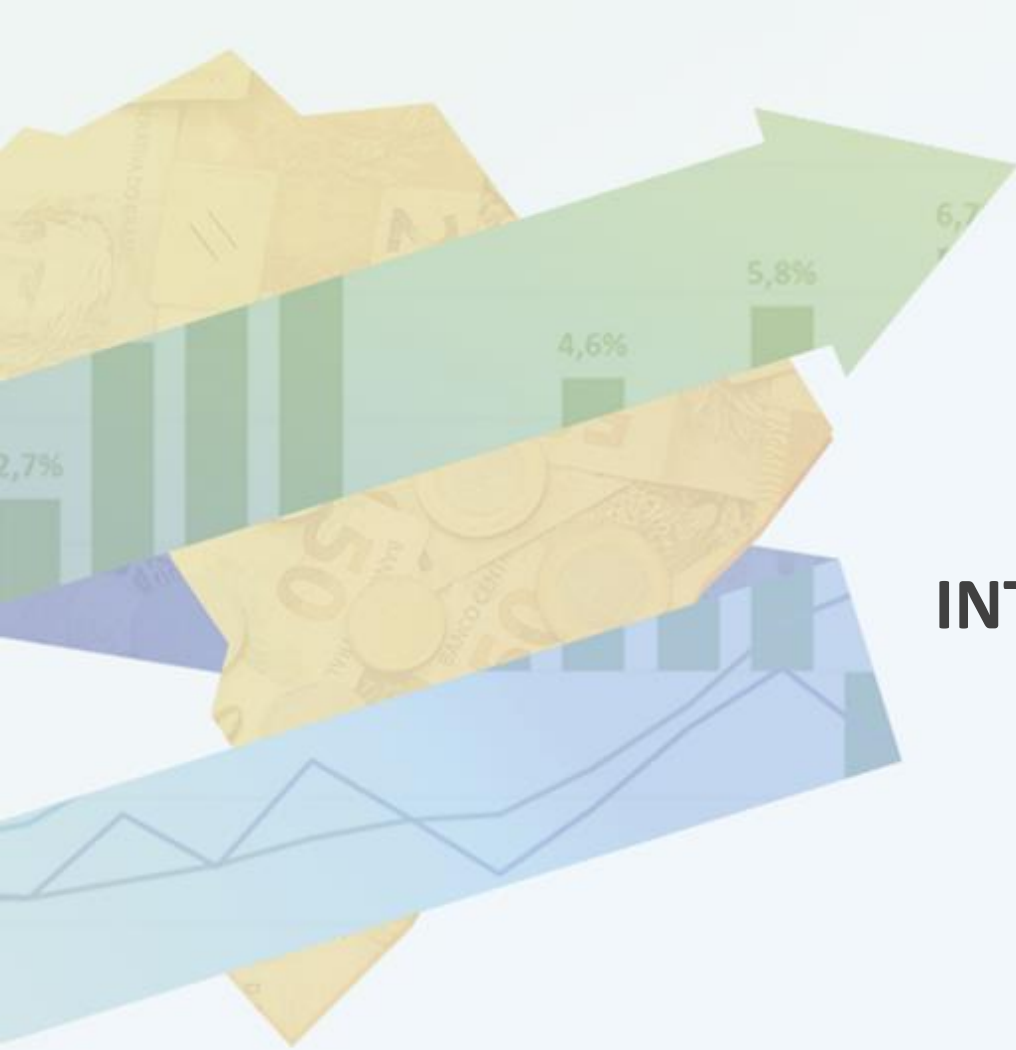

# **ECONOMIA INTERNACIONAL**



# Economia Internacional

											FMI - World Economic Outlook, Outubro de 2018.		
Mundo	IV trim. 2017	2013	2014	2015	2016	2017	var. IV trim'15 - IV trim'14	var. IV trim'16 - IV trim'15	var. IV trim'17 - IV trim'16			2018	2019
dados da FMI													
Economia Mundial - PIB		3,5%	3,6%	3,5%	3,2%	3,7%	3,2%	3,2%	3,7%			3,7%	3,7%
Economias Desenvolvidas		1,3%	2,1%	2,3%	1,7%	2,4%	1,8%	2,0%	2,3%			2,4%	2,1%
Economias Emergentes e em Desenvolvimento		5,1%	4,7%	4,3%	4,4%	4,7%	4,4%	4,4%	4,8%			4,7%	4,7%
América Latina e Caribe		2,9%	1,3%	0,3%	-0,6%	1,3%	-1,1%	-1,1%	1,3%			1,2%	2,2%
Comércio Internacional de Bens e Serviços		3,6%	3,8%	2,8%	2,2%	5,2%	1,4%	0,9%	4,9%			4,2%	4,0%
Contas Nacionais	III trim. 2018	2013	2014	2015	2016	2017	var. II trim'18 - II trim'17	var. III trim'18 - III trim'17	I trim'18 var.acumul. 4 trimestres	II trim'18 var.acumul. 4 trimestres	III trim'18 var.acumul. 4 trimestres	2018	2019
dados da FMI, OCDE, Eurostat, NBSC e METI													
EUA - PIB		1,8%	2,5%	2,9%	1,6%	2,2%	2,9%	3,0%	2,4%	2,6%	2,7%	2,9%	2,5%
Consumo das Famílias		1,5%	2,9%	3,7%	2,7%	2,5%	2,6%		2,5%	2,5%			
Consumo da Administração Pública		-2,4%	-0,9%	1,9%	1,4%	-0,1%	1,3%		0,1%	0,4%			
Investimento		6,9%	5,4%	4,8%	-1,3%	4,8%	4,8%		5,6%	5,7%			
Exportações de Bens e Serviços		3,6%	4,3%	0,6%	-0,1%	3,0%	5,7%		3,5%	4,2%			
Importações de Bens e Serviços (-)		1,5%	5,1%	5,5%	1,9%	4,6%	4,2%		4,8%	4,7%			
Produção Industrial		3,7%	4,9%	-1,8%	-1,0%	3,6%	3,6%		1,0%	3,2%			
Desemprego (% da Força de Trabalho)		7,4%	6,2%	5,3%	4,9%	4,3%	-0,3 pp	-0,1 pp	4,2%	4,1%	4,0%	4,1%	4,2%
Inflação Preços ao Consumidor		1,5%	0,8%	0,7%	2,1%	2,1%	2,9%	2,6%	2,1%	2,4%	2,4%	2,3%	2,1%
União Européia - PIB		0,3%	1,8%	2,4%	2,0%	2,5%	2,2%	1,9%	2,6%	2,5%	2,2%	2,2%	2,0%
Consumo das Famílias		-0,1%	1,0%	2,0%	1,8%								
Consumo da Administração Pública		0,3%	0,8%	1,7%	2,0%								
Investimento		-1,6%	2,8%	3,7%	2,5%								
Exportações de Bens e Serviços		1,6%	4,7%	6,0%	2,3%								
Importações de Bens e Serviços (-)		2,5%	5,0%	7,1%	2,8%								
Produção Industrial		-0,5%	1,2%	2,3%	1,3%	4,7%	1,5%		3,0%	3,4%			
Desemprego (% da Força de Trabalho)		10,8%	10,2%	9,4%	8,7%	7,6%	-0,6 pp	-0,2 pp	7,4%	7,2%	7,0%	7,6%	7,6%
Inflação Preços ao Consumidor		1,0%	0,0%	0,2%	0,9%	1,7%	2,0%	2,2%	1,6%	1,8%	1,8%	1,9%	1,9%
Japão - PIB		2,0%	0,4%	1,4%	0,9%	1,7%	1,4%	0,4%	1,7%	1,6%	1,2%	1,1%	0,9%
Produção Industrial		-0,7%	2,1%	-0,9%	-0,2%	4,5%	2,0%		2,4%	3,8%			
Desemprego (% da Força de Trabalho)		4,0%	3,6%	3,4%	3,1%	2,8%	-0,4 pp	0,0 pp	2,7%	2,6%	2,6%	2,9%	2,9%
Inflação Preços ao Consumidor		1,5%	2,5%	0,2%	-0,1%	1,0%	0,7%	1,1%	0,8%	0,9%	0,9%	0,8%	1,5%
China - PIB		7,8%	7,3%	6,9%	6,7%	6,9%	6,7%	6,5%	6,8%	6,8%	6,7%	6,6%	6,2%
Produção Industrial		9,9%	7,9%	6,6%	6,0%	6,1%	6,6%		7,2%	7,9%			
Desemprego (% da Força de Trabalho)		4,1%	4,1%	4,1%	4,0%	4,0%	-0,2 pp		3,9%	3,9%		4,0%	4,0%
Inflação Preços ao Consumidor		2,5%	1,5%	1,6%	2,0%	1,8%	1,9%	2,3%	1,8%	1,9%	2,0%	2,2%	2,4%

# PIB das Principais Economias Mundiais

PIB - variação (%) ante trimestre anterior com ajuste sazonal  
(dados anualizados)

10,0%

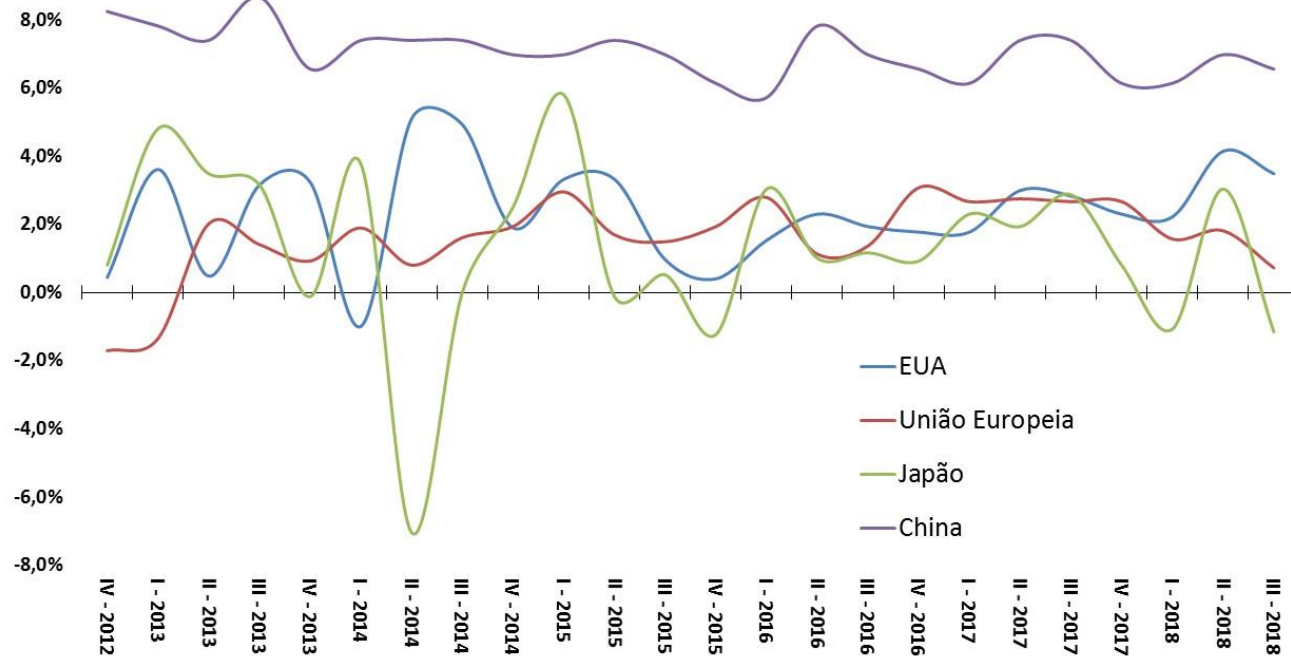

Fonte: OCDE.

# Desemprego nas Principais Economias Mundiais

Taxa de Desemprego (% da Força de Trabalho)

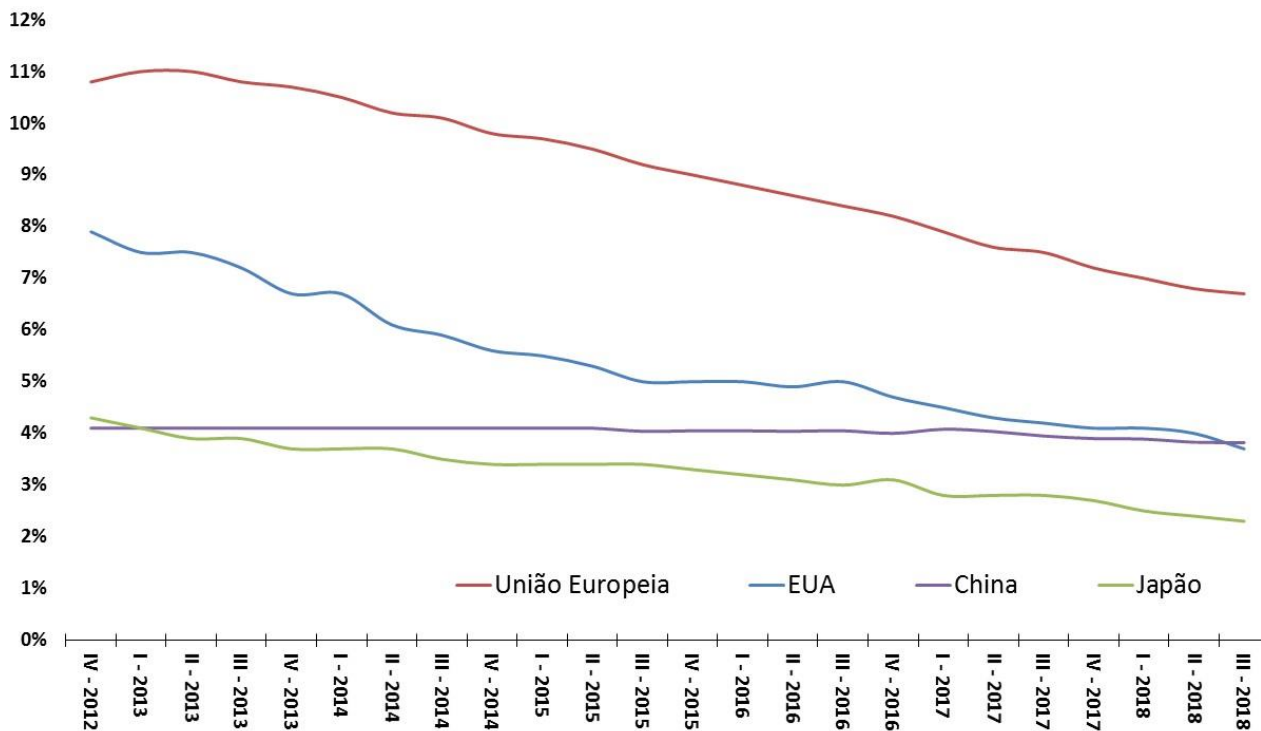

Fonte: OCDE.

# Inflação ao Consumidor nas Principais Economias Mundiais

Inflação ao Consumidor (var.% ao ano)

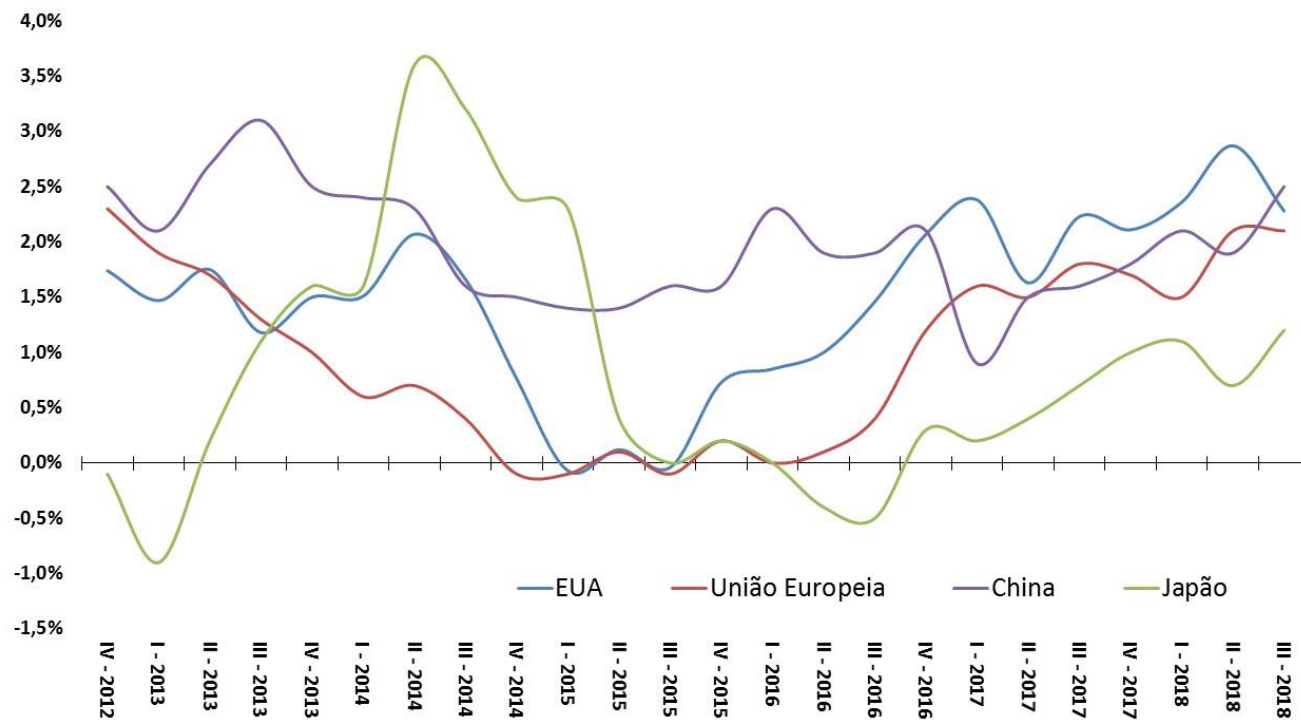

Fonte: OCDE.

# Exportações das Principais Economias Mundiais

Volume Total Exportado - 3º Trimestre de 2012 = 100

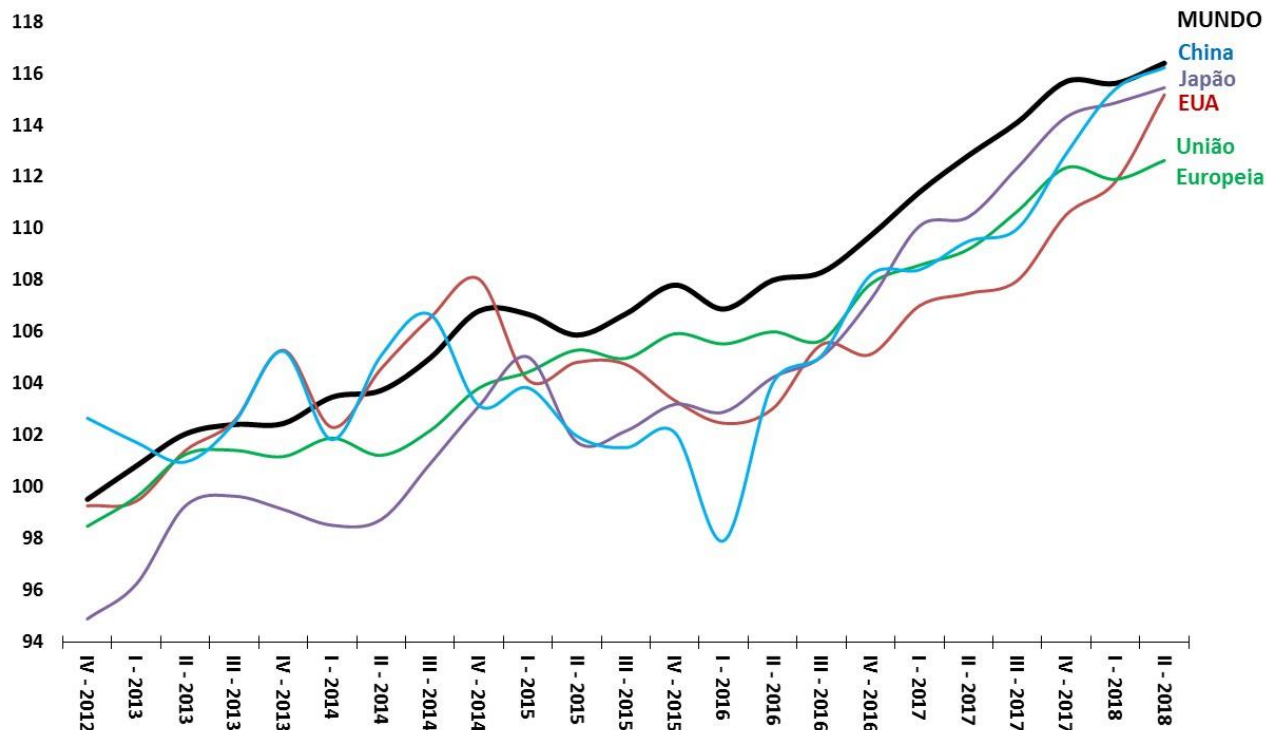

Fonte: OMC.

# Indicadores Fiscais das Principais Economias Mundiais

Resultado Primário do Governo Central (% do PIB)

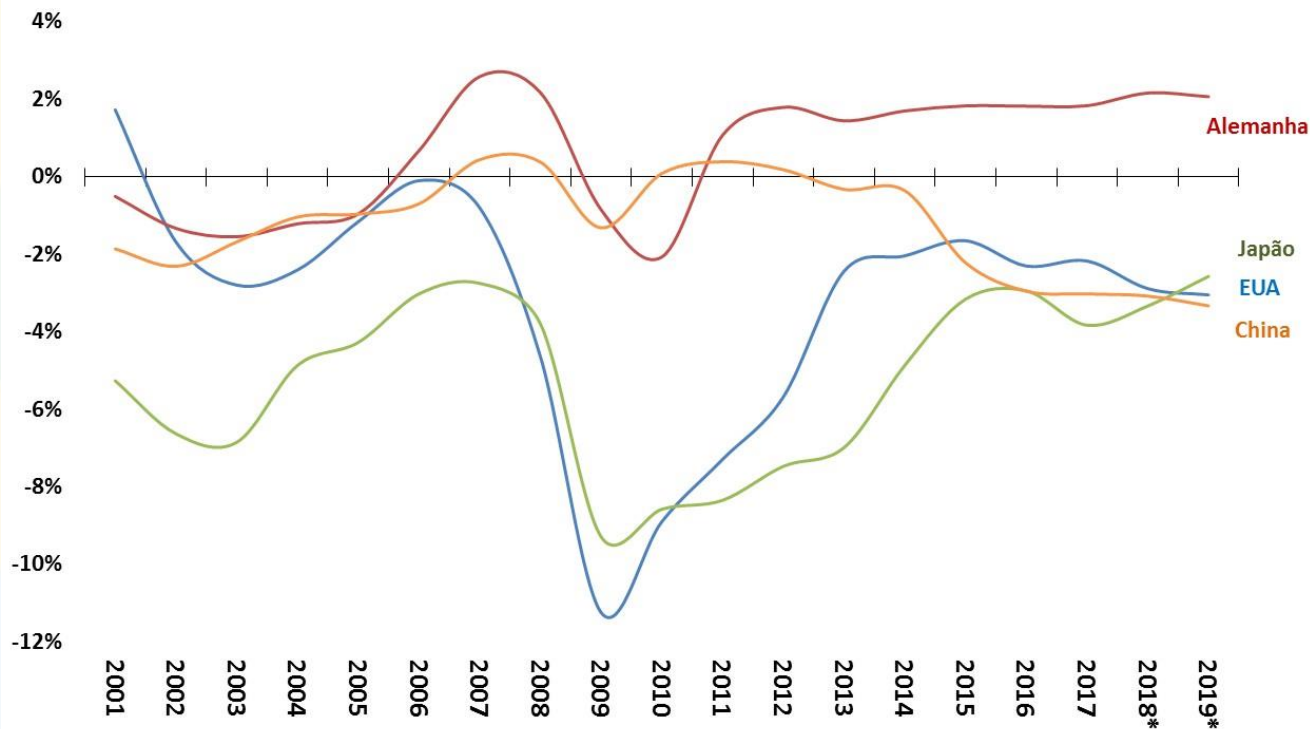

Fonte: FMI. 2018\* = Projeção WEO - Out/2018.

# Principais Taxas Referenciais de Juros de Países

Taxas Referenciais de Juros - Países Selecionados - % ao ano

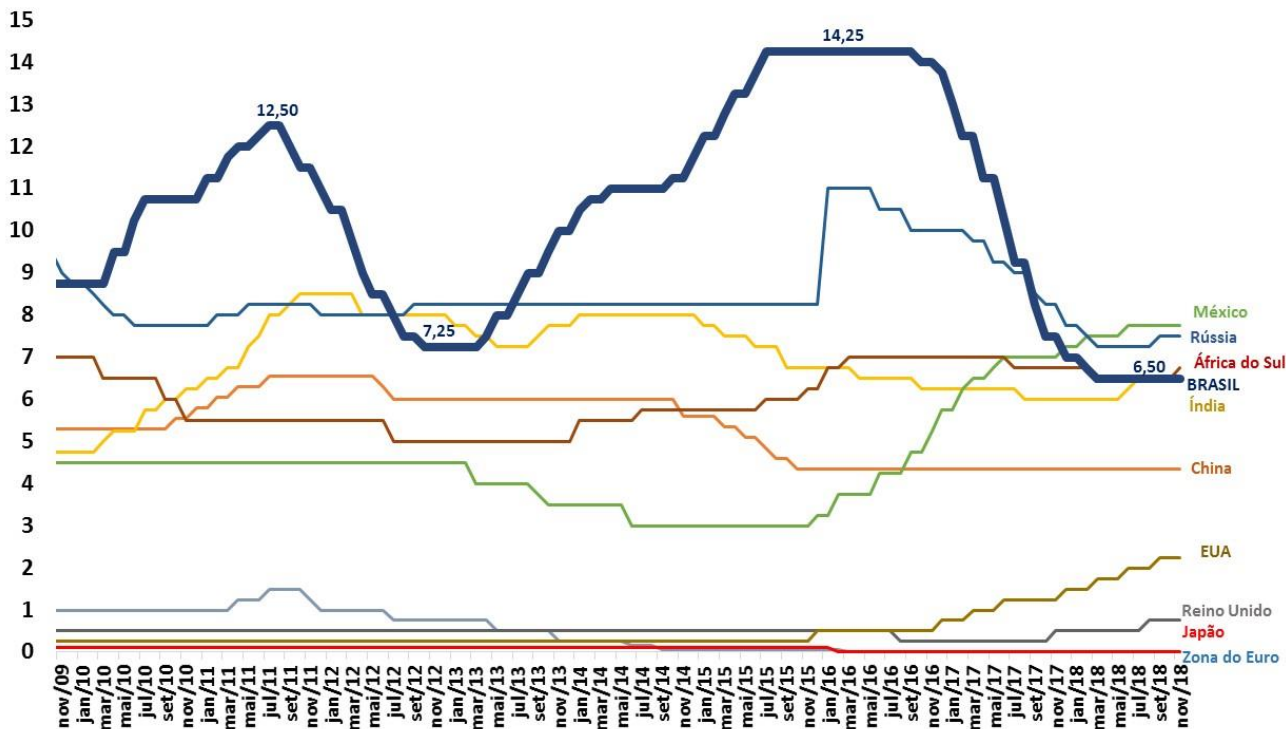

Fonte: BCB.



# Principais Índices de Moedas Mundiais

Moedas - países selecionados (Índice: jun/2009 = 100)

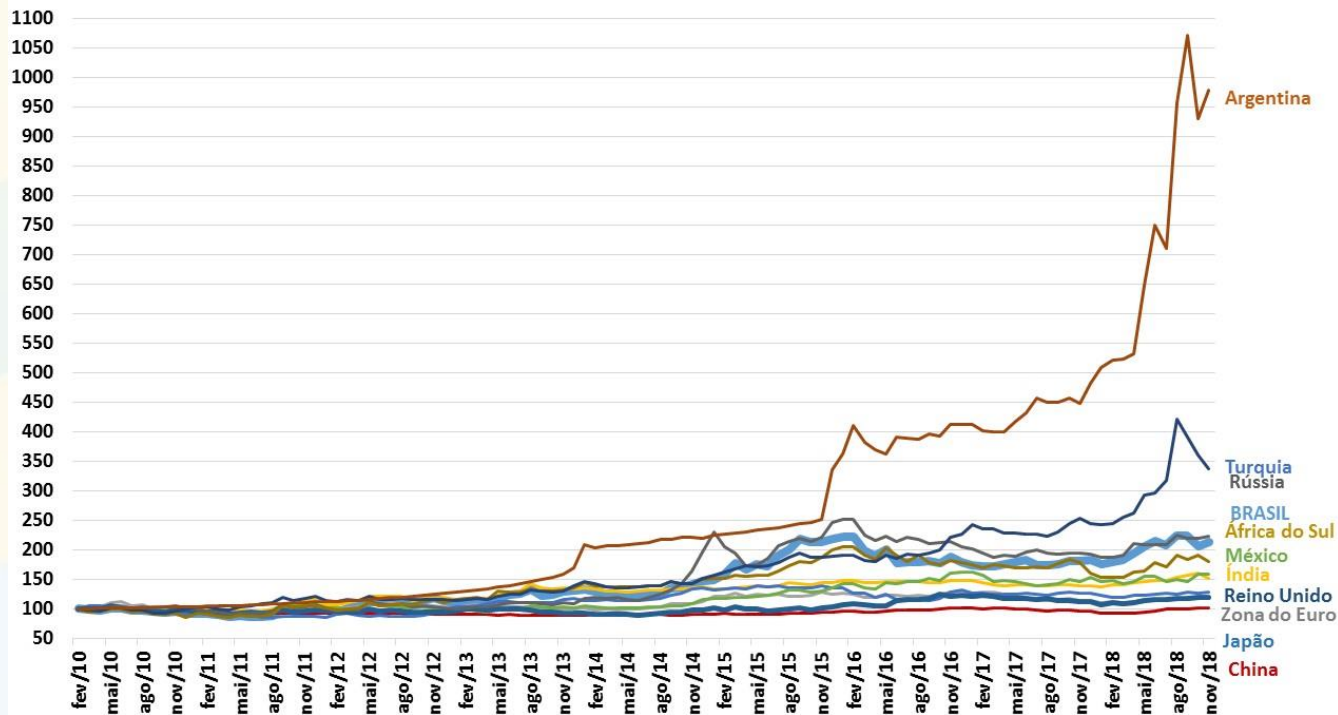

Fonte: Bloomberg.

# Principais Índices de Bolsa de Valores Mundiais

Bolsas de Valores - países selecionados (Índice: jun/2009 = 100)

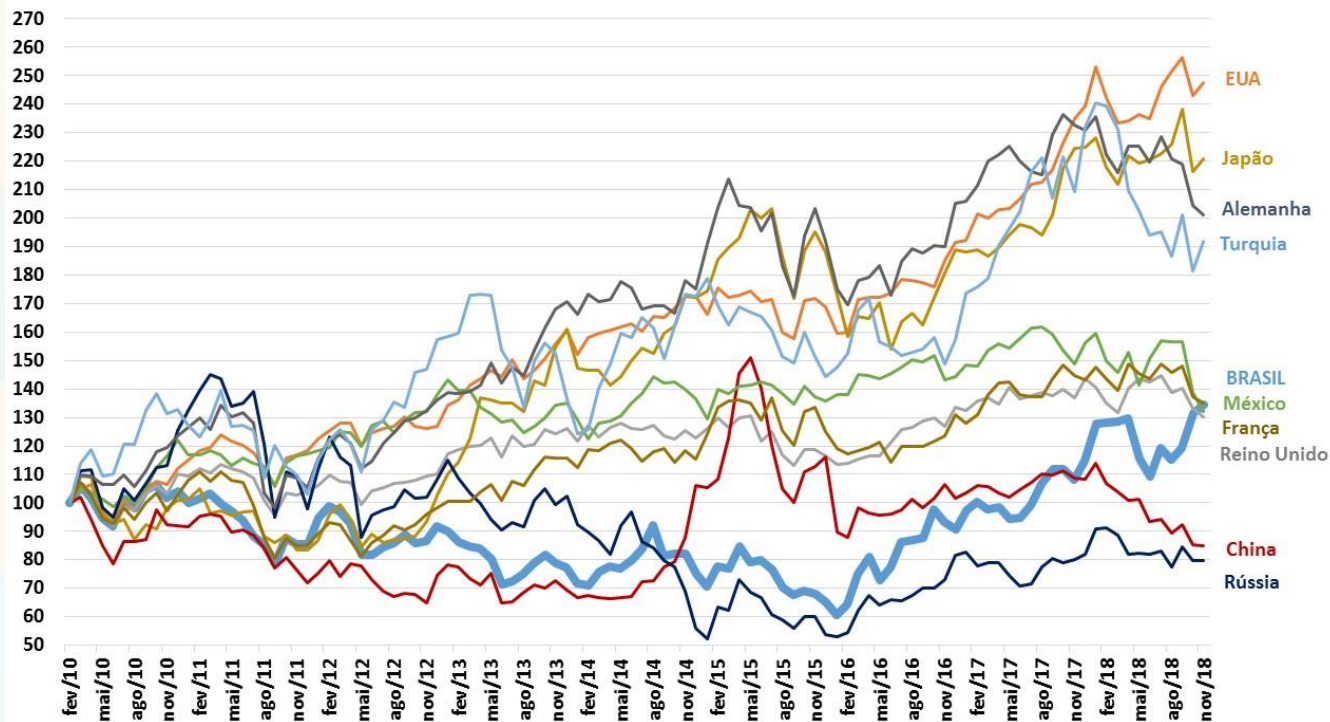

Fonte: Bloomberg.

MINISTRO DO PLANEJAMENTO, DESENVOLVIMENTO E GESTÃO - **ESTEVES PEDRO COLNAGO JÚNIOR**

SECRETÁRIO EXECUTIVO - **GLEISSON CARDOSO RUBIN**

SECRETÁRIO DE PLANEJAMENTO E ASSUNTOS ECONÔMICOS (SEPLAN) - **JÚLIO ALEXANDRE MENEZES DA SILVA**

SECRETÁRIO ADJUNTO DA SEPLAN – **MIGUEL RAGONE DE MATTOS**

CHEFE DE GABINETE DA SEPLAN - **ELISE SUELI PEREIRA GONÇALVES**

DIRETOR DE ASSUNTOS MACROECONÔMICOS E FISCAIS (DEMAF) – **FÁBIO RIBEIRO SERVO**

DIRETOR DE ASSUNTOS MICROECONÔMICOS E REGULATÓRIOS (DEMIR) -- **CLAUDIO EVANGELISTA DE CARVALHO**

DIRETOR DE ASSUNTOS FINANCEIROS (DEFIN) – **SÉRGIO RICARDO ROSA CALDERINI**

DIRETOR DE PLANEJAMENTO, AVALIAÇÃO E ASSUNTOS SOCIAIS (DEPAS) – **PRISCILLA ROSA PIMENTEL SGANZERLA**

DEMAF - EQUIPE TÉCNICA RESPONSÁVEL:

**FÁBIO RIBEIRO SERVO**

**FAUSTO JOSÉ ARAUJO VIEIRA**

**DIEGO COTA PACHECO**

**ELDER LINTON ALVES DE ARAÚJO**

**JÔNATHAS DELDUQUE JÚNIOR**

**PRISCILLA BELLE OLIVEIRA PINTO**

**SILAS FRANCO DE TOLEDO**

**SÉRGIO ROSA FERRÃO**

**SURIPONGSE CHIMPLIGANOND**

ASSESSORIA ESPECIAL DE COMUNICAÇÃO SOCIAL:

**SEVERINO GOES**

**THAISIS SOUZA**

**CARLA SIMÕES**

**DAVID TELES FERREIRA**

CONTATO: [demac@planejamento.gov.br](mailto:demac@planejamento.gov.br)

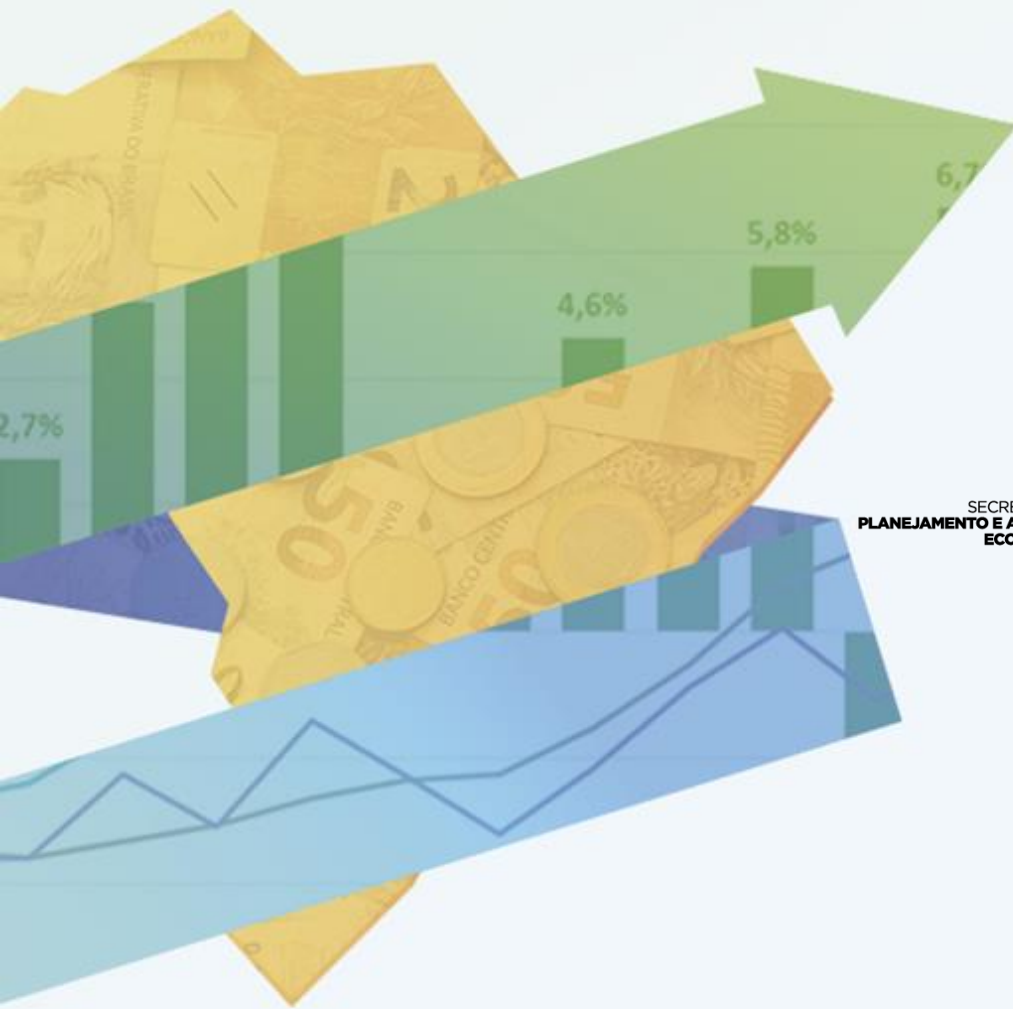

SECRETARIA DE  
PLANEJAMENTO E ASSUNTOS  
ECONÔMICOS

MINISTÉRIO DO  
PLANEJAMENTO,  
DESENVOLVIMENTO E GESTÃO

