

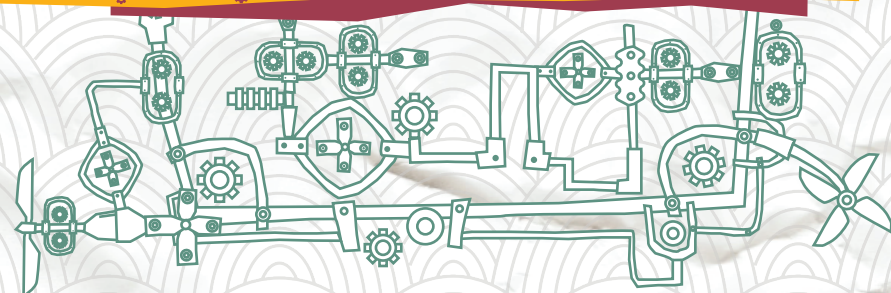

## PLANO PLURIANUAL 2016-2019

DESENVOLVIMENTO ECONÔMICO COM EQUIDADE  
SOCIAL, SEGURANÇA E SUSTENTABILIDADE

## ANEXO II DEMONSTRATIVO CONSOLIDADO DOS PROGRAMAS POR UNIDADE, AÇÃO, PRODUTO, META E RECURSOS FINANCEIROS





ANEXO II

Demonstrativo Consolidado dos Programas por Unidade, Ação, Produto, Meta e Recursos Financeiros

01 - GESTÃO MODERNA ORIENTADA PARA RESULTADOS

Tipo: Temático

- Objetivo: 1. Fortalecer as competências técnicas no planejamento, na execução e no monitoramento das ações governamentais.
2. Melhorar a qualidade dos serviços públicos.
3. Promover o acesso dos servidores à formação acadêmica e/ou melhorar seu nível de conhecimento e atendimento ao cidadão.
4. Promover a eficiência dos serviços públicos por meio do adequado gerenciamento e utilização dos recursos humanos do Estado.
5. Aperfeiçoar a gestão dos recursos financeiros do Estado.
6. Fortalecer as relações políticas e institucionais com a União, os Estados e os Municípios.
7. Implementar a política de Parcerias Público-Privadas (PPPs).
8. Promover maior transparência às ações de governo por meio da institucionalização de canais de comunicação com a sociedade civil.
9. Planejar o desenvolvimento integrado e sustentável do Estado, de forma participativa, considerando as peculiaridades de cada território.
10. Realizar estudos e pesquisas socioeconômicas do Estado.

Órgãos Envolvidos: SECRETARIA DE GOVERNO, COORDENADORIA DA JUVENTUDE, SECRETARIA DA SEGURANÇA PÚBLICA, SECRETARIA DA FAZENDA, FUNDO DE DESENVOLVIMENTO E APERFEIÇOAMENTO DA ADMINISTRAÇÃO TRIBUTÁRIA - FUNDAT, FUNDAÇÃO DOS ESPORTES DO PIAUÍ - FUNDESPI, SECRETARIA DO DESENVOLVIMENTO RURAL, INSTITUTO DE TERRAS DO PIAUÍ - INTERPI, INSTITUTO DE ASSISTÊNCIA TÉCNICA E EXTENSÃO RURAL DO ESTADO DO PIAUÍ - EMATER, AGÊNCIA DE DEFESA AGROPECUÁRIA DO ESTADO DO PIAUÍ - ADAPI, SECRETARIA DA INFRAESTRUTURA, INSTITUTO DE DESENVOLVIMENTO DO PIAUÍ - IDEPI, SECRETARIA DO PLANEJAMENTO, FUNDAÇÃO CENTRO DE PESQUISAS ECONÔMICAS E SOCIAIS DO PIAUÍ - CEPRO, SECRETARIA DO DESENVOLVIMENTO ECONÔMICO E TECNOLÓGICO, JUNTA COMERCIAL DO ESTADO DO PIAUÍ - JUCEPI, INSTITUTO DE METROLOGIA DO ESTADO DO PIAUÍ - IMEPI, SECRETARIA DA ADMINISTRAÇÃO E PREVIDÊNCIA, INSTITUTO DE ASSISTÊNCIA A SAÚDE DO SERVIDOR PÚBLICO DO ESTADO DO PIAUÍ - IASPI, FUNDO DE PREVIDÊNCIA DO ESTADO DO PIAUÍ, AGÊNCIA DE TECNOLOGIA DA INFORMAÇÃO DO ESTADO DO PIAUÍ - ATI, EMPRESA DE GESTÃO DE RECURSOS DO ESTADO DO PIAUÍ S/A - EMGERPI, SECRETARIA DA JUSTIÇA, PROCURADORIA GERAL DA JUSTIÇA, POLÍCIA MILITAR DO PIAUÍ, HOSPITAL DIRCEU ARCOVERDE DA PMPI - TERESINA, ACADEMIA DA POLÍCIA MILITAR, SECRETARIA DO MEIO AMBIENTE E DOS RECURSOS HÍDRICOS, SECRETARIA DA ASSISTÊNCIA SOCIAL E CIDADANIA, COORDENADORIA DE COMUNICAÇÃO SOCIAL, DEFENSORIA PÚBLICA DO ESTADO, FUNDO DE MODERNIZAÇÃO E APARELHAMENTO DA DEFENSORIA PÚBLICA - FMADPEP, PROCURADORIA GERAL DO ESTADO, CONTROLADORIA GERAL DO ESTADO, SECRETARIA ESTADUAL PARA INCLUSÃO DA PESSOA COM DEFICIÊNCIA, CORPO DE BOMBEIROS MILITAR, DEPARTAMENTO ESTADUAL DE TRÂNSITO DO PIAUÍ - DETRAN, DEPARTAMENTO DE ESTRADAS DE RODAGENS DO PIAUÍ - DER/PI, COMPANHIA METROPOLITANA DE TRANSPORTES PÚBLICOS - CMTPE, SECRETARIA DO TURISMO, SECRETARIA DA CULTURA

Indicador	Unid. de Medida	Fórmula de Cálculo
Número de cursos de capacitação realizados	Unidade	
Número de Parcerias Público Privadas (PPPs) formalizadas	Unidade	
Número de sedes governamentais implantadas, reformadas ou ampliadas	Unidade	
Número de servidores qualificados	Unidade	Quantidade absoluta de servidores qualificados por ano.
Número de Territórios de Desenvolvimento com acesso ao SIMO	Unidade	
Quantidade de eventos de planejamento/ capacitação realizados nos Territórios de Desenvolvimento	Unidade	
Sistemas de modernização implantados nos campi da UESPI	Unidade	Número absoluto de sistemas implantados.

11110 - SECRETARIA DE GOVERNO		
Ação/Produto/Metas	Meta	Valor
ACOMPANHAMENTO E ASSESSORAMENTO DAS AÇÕES GOVERNAMENTAIS NAS ESFERAS MUNICIPAL , ESTADUAL E FEDERAL	200	4.140.000
ASSESSORIA AO GOVERNADOR REALIZADA	100	
-TD0 - ESTADO	100	
COORDENAÇÃO DAS INICIATIVAS DA ADMINISTRAÇÃO PUBLICA ESTADUAL JUNTO AO GOVERNO FEDERAL REALIZADA	100	
-TD0 - ESTADO	100	
ESTRUTURAÇÃO DA COORDENAÇÃO DAS PARCERIAS PÚBLICO-PRIVADAS PPPS	100	72.988.000
COORDENAR ORIENTAR ACOMPANHAR E AVALIAR A IMPLEMENTAÇÃO NO ESTADO DAS PARCERIAS PÚBLICOS-PRIVADAS - PPPS EM 04 ANOS	100	
-TD0 - ESTADO	100	
FORTELECIMENTO DAS RELAÇÕES INSTITUCIONAIS ENTRE OS VÁRIOS ENTES DA FEDERAÇÃO	100	3.280.000
APERFEIÇOAR A QUALIDADE DO ATENDIMENTO OFERECIDO E GARANTIR MELHORIAS A ESTRUTURA DA OUVIDORIA GERAL	100	
-TD0 - ESTADO	100	

ANEXO II

Demonstrativo Consolidado dos Programas por Unidade, Ação, Produto, Meta e Recursos Financeiros

01 - GESTÃO MODERNA ORIENTADA PARA RESULTADOS

Tipo: Temático

MELHORIA DAS CONDIÇÕES DE CONSERVAÇÃO E PRESERVAÇÃO DOS DOCUMENTOS HISTÓRICOS	262	598.000
CAPACITAÇÃO DOS SERVIDORES PARA O PROCESSO DE DIGITALIZAÇÃO DE DOCUMENTOS	100	
-TD0 - ESTADO	100	
DIGITALIZAÇÃO DO ACERVO DO ARQUIVO PUBLICO EM 04 ANOS	50	
-TD0 - ESTADO	50	
FORUM DE POLITICAS PÚBLICAS	8	
-TD4 - ENTRE-RIOS	8	
ORGANIZAR E ESTRUTURAR DENTRO DAS NOVAS TECNICAS ARQUIVÍSTICAS O ACERVO DOCUMENTAL DO ARQUIVO PUBLICO DO ESTDO EM 04 ANOS	100	
-TD0 - ESTADO	100	
PUBLICAR A PARTIR DO ACERVO DO ARQUIVO PÚBLICO 04 OBRAS SENDO 01 POR ANO	4	
-TD0 - ESTADO	4	
TOTAL DA UNIDADE 11110	662	81.006.000

11113 - COORDENADORIA DA JUVENTUDE

Ação/Produto/Metas	Meta	Valor
MODERNIZAÇÃO DA COORDENADORIA ESTADUAL DA JUVENTUDE	341	800.000
AQUISIÇÃO DE EQUIPAMENTO FOTOGRAFICO	2	
-TD4 - ENTRE-RIOS	2	
AQUISIÇÃO DE EQUIPAMENTOS DE INFORMÁTICA, SOFTWARE E DE MICROFILMAGEM DE DOCUMENTOS	120	
-TD0 - ESTADO	120	
AQUISIÇÃO DE MOBILIÁRIO	200	
-TD4 - ENTRE-RIOS	200	
TREINAMENTO DE SERVIDORES USUÁRIOS DOS EQUIPAMENTOS	19	
-TD0 - ESTADO	19	
TOTAL DA UNIDADE 11113	341	800.000

12101 - SECRETARIA DA SEGURANÇA PÚBLICA

Ação/Produto/Metas	Meta	Valor
MODERNIZAÇÃO DAS ESTRUTURAS, CAPACITAÇÃO E TREINAMENTO PARA OS PROFISSIONAIS DE SEGURANÇA PÚBLICA	663	15.250.000
ACERVO DE IDENTIFICAÇÃO CIVIL DIGITALIZADO	100	
-TD0 - ESTADO	100	
AQUISIÇÃO E IMPLANTAÇÃO DO AFIS CRIMINAL E CIVIL REALIZADO	1	
-TD0 - ESTADO	1	
CAMPANHA EDUCATIVAS REALIZADAS	6	
-TD0 - ESTADO	6	
IMPLANTAÇÃO DE ACESSO AO BANCO DE DADOS CIVIL E CRIMINAL NA CENTRAL DE FLAGRANTES E DISTRITOS POLICIAIS	100	
-TD0 - ESTADO	100	
LABORATÓRIO DE PAPILOSCOPIA DO IJDM IMPLANTADO	100	
-TD0 - ESTADO	100	

ANEXO II

Demonstrativo Consolidado dos Programas por Unidade, Ação, Produto, Meta e Recursos Financeiros

01 - GESTÃO MODERNA ORIENTADA PARA RESULTADOS

Tipo: Temático

MALETAS PARA PERÍCIA PAPILOSCÓPICA ADQUIRIDAS	20	
-TD0 - ESTADO	20	
MATERIAL DE REPOSIÇÃO E SUPRIMENTOS PARA AS EQUIPES DE PLANTÃO DE PERÍCIA PAPILOSCÓPICA E LABORATÓRIOS ADQUIRIDOS	20	
-TD0 - ESTADO	20	
NOVA SEDE DO INSTITUTO DE IDENTIFICAÇÃO IMPLANTADA	1	
-TD0 - ESTADO	1	
NÚCLEO DE NECROPAPILOSCOPIA NO IML DE TERESINA IMPLANTADO	100	
-TD4 - ENTRE-RIOS	100	
PROJETO PRÓ-EQUIDADE DE GÊNERO, RAÇA E ETNIA ENVOLVENDO OS ÓRGÃOS DE SEGURANÇA PÚBLICA PARA CAPACITAR PROFISSIONAIS NO MANEJO DAS REFERIDAS DEMANDAS CRIADO	1	
-TD0 - ESTADO	1	
REALIZAR CAPACITAÇÕES INTEGRADAS PARA OS PROFISSIONAIS DE SEGURANÇA PÚBLICA EM PARCERIAS COM IES LOCAIS COM VISTAS AO DESENVOLVIMENTO DAS HABILIDADES COGNITIVAS E ATITUDINAIS, USO CORRETO DE EQUIPAMENTOS, TÉCNICAS E TECNOLOGIAS ATINENTES À ÁREA DA SEGURANÇA PÚBLICA	6	
-TD0 - ESTADO	6	
REALIZAR CICLOS DE CAPACITAÇÃO E TREINAMENTO EM CADA UNIDADE DE SEGURANÇA DE ALTA COMPLEXIDADE	4	
-TD0 - ESTADO	4	
REGIONALIZAÇÃO DA PERÍCIA PAPILOSCÓPICA	4	
-TD0 - ESTADO	4	
RESTABELECIMENTO DO SISTEMA AFIS CONVENIADO COM O DPF E INSTALAÇÃO DE MAIS DUAS ESTAÇÕES DE TRABALHO	100	
-TD0 - ESTADO	100	
SIC (SISTEMA DE IDENTIFICAÇÃO CIVIL) DESENVOLVIDO PELA ATI IMPLANTADO	100	
-TD0 - ESTADO	100	
TOTAL DA UNIDADE 12101	663	15.250.000

13101 - SECRETARIA DA FAZENDA

Ação/Produto/Metas	Meta	Valor
MODERNIZAÇÃO E APERFEIÇOAMENTO DA GESTÃO FISCAL	285	71.200.000
AGENCIAS DE ATENDIMENTO REFORMADAS	14	
-TD0 - ESTADO	14	
AQUISIÇÃO DE SOLUÇÃO TECNOLÓGICA REALIZADA	1	
-TD0 - ESTADO	1	
FROTA DE VEÍCULOS RENOVADA	40	
-TD0 - ESTADO	40	
POSTOS FISCAIS CONSTRUÍDOS E/OU REFORMADOS	30	
-TD0 - ESTADO	30	
PRODAF/BID IMPLEMENTADO	100	
-TD0 - ESTADO	100	
PROFISCO II / BID IMPLEMENTADO	100	
-TD0 - ESTADO	100	

**ANEXO II**  
**Demonstrativo Consolidado dos Programas por Unidade, Ação, Produto, Meta e Recursos Financeiros**

**01 - GESTÃO MODERNA ORIENTADA PARA RESULTADOS****Tipo: Temático**

<b>TOTAL DA UNIDADE 13101</b>	285	71.200.000
<b>13116 - FUNDO DE DESENVOLVIMENTO E APERFEIÇOAMENTO DA ADMINISTRAÇÃO TRIBUTÁRIA - FUNDAT</b>		
Ação/Produto/Metas	Meta	Valor
<b>MODERNIZAÇÃO DA ADMINISTRAÇÃO TRIBUTÁRIA E APERFEIÇOAMENTO NA GESTÃO DE RECURSOS HUMANOS</b>	358	6.500.000
ADMINISTRAÇÃO TRIBUTÁRIA APRIMORADA	100	
-TD0 - ESTADO	100	
AGENCIAS E POSTOS CONSTRUÍDOS E FUNCIONANDO	7	
-TD0 - ESTADO	7	
AQUISIÇÃO DE MOBILIÁRIO REALIZADO	100	
-TD0 - ESTADO	100	
CAPACITAÇÃO REALIZADA	50	
-TD0 - ESTADO	50	
EQUIPAMENTOS ADQUIRIDOS	100	
-TD0 - ESTADO	100	
SEDE DA SEFAZ REFORMADA	1	
-TD4 - ENTRE-RIOS	1	
<b>TOTAL DA UNIDADE 13116</b>	358	6.500.000
<b>14203 - FUNDAÇÃO DOS ESPORTES DO PIAUÍ - FUNDESPI</b>		
Ação/Produto/Metas	Meta	Valor
<b>MELHORIA E ADEQUAÇÃO DA ESTRUTURA FÍSICA, TÉCNICA E INSTITUCIONAL DA FUNDESPI</b>	8	610.000
MOBILIÁRIO, EQUIPAMENTOS ELETRÔNICOS E ESPORTIVOS ADQUIRIDOS	4	
-TD4 - ENTRE-RIOS	4	
REFORMA DA SEDE DA FUNDESPI - CENTRO ADMINISTRATIVO EXECUTADA	4	
-TD4 - ENTRE-RIOS	4	
<b>TOTAL DA UNIDADE 14203</b>	8	610.000
<b>15101 - SECRETARIA DO DESENVOLVIMENTO RURAL</b>		
Ação/Produto/Metas	Meta	Valor
<b>MODERNIZAÇÃO DA SECRETARIA DO DESENVOLVIMENTO RURAL (SDR)</b>	1.533	7.000.000
FROTA DE VEÍCULOS MODERNIZADA	40	
-TD0 - ESTADO	40	
INFRAESTRUTURA FÍSICA E TECNOLÓGICA DA SDR MELHORADA	10	
-TD0 - ESTADO	10	
RECURSOS HUMANOS CAPACITADOS	1.480	
-TD0 - ESTADO	1.480	
REFORMA, CONSTRUÇÃO E ESTRUTURAÇÃO DE LABORATÓRIOS DE SOLOS REALIZADAS	3	
-TD4 - ENTRE-RIOS	1	
-TD9 - VALE DOS RIOS PIAUÍ E ITAUEIRAS	1	

ANEXO II

Demonstrativo Consolidado dos Programas por Unidade, Ação, Produto, Meta e Recursos Financeiros

01 - GESTÃO MODERNA ORIENTADA PARA RESULTADOS

Tipo: Temático

-TD11 - CHAPADA DAS MANGABEIRAS	1	
TOTAL DA UNIDADE 15101	1.533	7.000.000

15201 - INSTITUTO DE TERRAS DO PIAUÍ - INTERPI

Ação/Produto/Metas	Meta	Valor
MODERNIZAÇÃO DO INTERPI	170	600.000
INFRAESTRUTURA FÍSICA E TECNOLÓGICA DO INTERPI MELHORADA	100	
-TD0 - ESTADO	100	
SERVIDOR COM ACESSO AMPLIADO À FORMAÇÃO ACADÊMICA E CURSOS DE CAPACITAÇÃO.	70	
-TD0 - ESTADO	70	
TOTAL DA UNIDADE 15201	170	600.000

15202 - INSTITUTO DE ASSISTÊNCIA TÉCNICA E EXTENSÃO RURAL DO ESTADO DO PIAUÍ - EMATER

Ação/Produto/Metas	Meta	Valor
MODERNIZAÇÃO DO EMATER	600	160.000.000
CAPACITAÇÃO DE SERVIDORES REALIZADA	200	
-TD0 - ESTADO	200	
INFRAESTRUTURA FÍSICA E TECNOLÓGICA DO EMATER MELHORADA	100	
-TD0 - ESTADO	100	
VEÍCULOS ADQUIRIDOS	300	
-TD0 - ESTADO	300	
TOTAL DA UNIDADE 15202	600	160.000.000

15204 - AGÊNCIA DE DEFESA AGROPECUÁRIA DO ESTADO DO PIAUÍ - ADAPI

Ação/Produto/Metas	Meta	Valor
ESTRUTURAÇÃO E MODERNIZAÇÃO DA DEFESA AGROPECUÁRIA DO ESTADO DO PIAUÍ	11	3.120.000
LABORATÓRIOS DE CLASSIFICAÇÃO DE GRÃOS CONSTRUÍDOS E EQUIPADOS	2	
-TD10 - TABULEIRO DO ALTO PARNAÍBA	1	
-TD11 - CHAPADA DAS MANGABEIRAS	1	
REFORMA E AMPLIAÇÃO DE ESCRITÓRIOS EXECUTADAS	9	
-TD0 - ESTADO	9	
TOTAL DA UNIDADE 15204	11	3.120.000

16101 - SECRETARIA DA INFRAESTRUTURA

Ação/Produto/Metas	Meta	Valor
ESTUDO, PESQUISA, ELABORAÇÃO, EXECUÇÃO E ACOMPANHAMENTO DE ESTUDOS E PROJETOS DE OBRAS	102	4.500.000
CAPACITAÇÃO/QUALIFICAÇÃO REALIZADA	2	
-TD4 - ENTRE-RIOS	2	
ESTUDO / PROJETO / EIA/RIMA REALIZADO	100	
-TD0 - ESTADO	100	

**ANEXO II**  
**Demonstrativo Consolidado dos Programas por Unidade, Ação, Produto, Meta e Recursos Financeiros**

**01 - GESTÃO MODERNA ORIENTADA PARA RESULTADOS****Tipo: Temático**

<b>TOTAL DA UNIDADE 16101</b>	102	4.500.000
<b>16208 - INSTITUTO DE DESENVOLVIMENTO DO PIAUÍ - IDEPI</b>		
Ação/Produto/Metas	Meta	Valor
<b>CONTRATAÇÃO DE CONSULTORIA EM OBRAS</b>	180	3.500.000
SERVIÇOS DE CONSULTORIA CONTRATADAS, FISCALIZAÇÃO E SUPERVISÃO REALIZADA	100	
-TD0 - ESTADO	100	
SERVIDOR QUALIFICADO E/OU CAPACITADO	80	
-TD0 - ESTADO	80	
<b>TOTAL DA UNIDADE 16208</b>	180	3.500.000
<b>19101 - SECRETARIA DO PLANEJAMENTO</b>		
Ação/Produto/Metas	Meta	Valor
<b>ACOMPANHAMENTO ESTRATÉGICO E DESENVOLVIMENTO SOCIOECONÔMICO</b>	13	2.700.000
ACOMPANHAMENTO REALIZADO	8	
-TD0 - ESTADO	8	
PARCERIAS REALIZADAS	4	
-TD0 - ESTADO	4	
REDE ESTADUAL DE PLANEJAMENTO E ORÇAMENTO IMPLANATADA	1	
-TD0 - ESTADO	1	
<b>MODERNIZAÇÃO DA GESTÃO</b>	134	2.000.000
CAPACITAÇÃO E/OU QUALIFICAÇÃO DE SERVIDORES	30	
-TD4 - ENTRE-RIOS	30	
EQUIPAMENTOS E MOBILIÁRIOS ADQUIRIDOS	100	
-TD4 - ENTRE-RIOS	100	
SISTEMAS IMPLANTADOS	1	
-TD0 - ESTADO	1	
VEÍCULO ADQUIRIDO	3	
-TD4 - ENTRE-RIOS	3	
<b>MONITORAMENTO E AVALIAÇÃO DE POLÍTICAS PÚBLICAS</b>	176	2.050.000
EVENTOS SOBRE DESENVOLVIMENTO, PLANEJAMENTO E SUSTENTABILIDADE REALIZADOS	4	
-TD4 - ENTRE-RIOS	4	
OFICINAS DE PLANEJAMENTO REALIZADAS	4	
-TD0 - ESTADO	4	
REUNIÕES DE MONITORAMENTO	48	
-TD0 - ESTADO	48	
SERVIDORES QUALIFICADOS	120	
-TD0 - ESTADO	120	
<b>PLANEJA PIAUÍ</b>	189	2.350.000

**ANEXO II**  
**Demonstrativo Consolidado dos Programas por Unidade, Ação, Produto, Meta e Recursos Financeiros**

**01 - GESTÃO MODERNA ORIENTADA PARA RESULTADOS****Tipo: Temático**

APOIO A MUNICÍPIOS NAS ATIVIDADES DE PLANEJAMENTO, ORÇAMENTO E PROJETOS	100	
-TD0 - ESTADO	100	
OFICINAS DE PLANEJAMENTO TERRITORIAL REALIZADAS	88	
-TD1 - PLANÍCIE LITORÂNEA	8	
-TD2 - COCAIS	8	
-TD3 - CARNAUBAIS	8	
-TD4 - ENTRE-RIOS	8	
-TD5 - VALE DO RIO SAMBITO	8	
-TD6 - VALE DO RIO GUARIBAS	8	
-TD7 - VALE DO RIO CANINDÉ	8	
-TD8 - SERRA DA CAPIVARA	8	
-TD9 - VALE DOS RIOS PIAUÍ E ITAUEIRAS	8	
-TD10 - TABULEIRO DO ALTO PARNAÍBA	8	
-TD11 - CHAPADA DAS MANGABEIRAS	8	
REVISÃO DO PPA REALIZADA	1	
-TD0 - ESTADO	1	
<b>TOTAL DA UNIDADE 19101</b>	<b>512</b>	<b>9.100.000</b>
<b>19201 - FUNDAÇÃO CENTRO DE PESQUISAS ECONÔMICAS E SOCIAIS DO PIAUÍ - CEPRO</b>		
<b>Ação/Produto/Metas</b>	<b>Meta</b>	<b>Valor</b>
<b>ESTUDOS E PESQUISAS SOCIOECONÔMICAS</b>	<b>183</b>	<b>2.805.928</b>
ESTUDOS REALIZADOS	86	
-TD0 - ESTADO	86	
PESQUISAS DESENVOLVIDAS	97	
-TD0 - ESTADO	97	
<b>FORTALECIMENTO INSTITUCIONAL</b>	<b>206</b>	<b>2.397.124</b>
CONSTRUÇÃO DA SEDE	100	
-TD4 - ENTRE-RIOS	100	
EQUIPAMENTO E MOBILIÁRIO ADQUIRIDOS	50	
-TD4 - ENTRE-RIOS	50	
SERVIDORES CAPACITADOS	56	
-TD4 - ENTRE-RIOS	56	
<b>PESQUISA DE ESTATÍSTICA E INFORMAÇÃO</b>	<b>89</b>	<b>2.950.000</b>
PESQUISA DE OPINIÃO PÚBLICA REALIZADAS	14	
-TD0 - ESTADO	14	
PESQUISA DE ORÇAMENTO FAMILIAR REALIZADA	1	
-TD4 - ENTRE-RIOS	1	
PESQUISA NO SEMIÁRIDO PIAUIENSE EM PARCERIA COM SDR REALIZADA	20	
-TD0 - ESTADO	20	



ANEXO II

Demonstrativo Consolidado dos Programas por Unidade, Ação, Produto, Meta e Recursos Financeiros

01 - GESTÃO MODERNA ORIENTADA PARA RESULTADOS

Tipo: Temático

PROGRAMA DE GEOPROCESSAMENTO IMPLANTADO	4	
-TD4 - ENTRE-RIOS	4	
REALIZAR PESQUISAS EM ATENDIMENTO A DEMANDAS DE OUTROS ÓRGÃOS DO ESTADO.	50	
-TD0 - ESTADO	50	
TOTAL DA UNIDADE 19201	478	8.153.052

20101 - SECRETARIA DO DESENVOLVIMENTO ECONÔMICO E TECNOLÓGICO

Ação/Produto/Metas	Meta	Valor
MODERNIZAÇÃO DA SECRETARIA DO DESENVOLVIMENTO ECONÔMICO E TECNOLÓGICO	101	1.500.000
INSTALAÇÕES DA SEDET REFORMADA E AMPLIADA	1	
-TD4 - ENTRE-RIOS	1	
MODERNIZAÇÃO DA SEDET	100	
-TD0 - ESTADO	100	
TOTAL DA UNIDADE 20101	101	1.500.000

20201 - JUNTA COMERCIAL DO ESTADO DO PIAUÍ - JUCEPI

Ação/Produto/Metas	Meta	Valor
MELHORIA DA INFRAESTRUTURA DA JUNTA COMERCIAL	203	1.700.000
IMPLANTAR ACESSIBILIDADE, CLIMATIZAÇÃO E NORMAS DE SEGURANÇA.	1	
-TD4 - ENTRE-RIOS	1	
MELHORIA DA INFRAESTRUTURA FÍSICA DA JUCEPI REALIZADA	1	
-TD4 - ENTRE-RIOS	1	
PRÉDIO SEDE REFORMADO	1	
-TD4 - ENTRE-RIOS	1	
SERVIDORES CAPACITADOS	200	
-TD0 - ESTADO	200	
TOTAL DA UNIDADE 20201	203	1.700.000

20205 - INSTITUTO DE METROLOGIA DO ESTADO DO PIAUÍ - IMEPI

Ação/Produto/Metas	Meta	Valor
ADEQUAÇÃO E INFORMATIZAÇÃO DA BASE DE VERIFICAÇÃO METROLÓGICA	8	1.870.000
IMEPI MÓVEL	3	
-TD0 - ESTADO	3	
NOVA AGÊNCIA REGIONAL IMPLANTADA	1	
-TD8 - SERRA DA CAPIVARA	1	
REFEITÓRIO NA SEDE CONSTRUÍDO	1	
-TD4 - ENTRE-RIOS	1	
REFORMA E AMPLIAÇÃO DAS INSTALAÇÕES DO IMEPI REALIZADA	2	
-TD4 - ENTRE-RIOS	2	
SERVIÇOS INFORMATIZADOS DE QUALIDADE	1	

ANEXO II

Demonstrativo Consolidado dos Programas por Unidade, Ação, Produto, Meta e Recursos Financeiros

01 - GESTÃO MODERNA ORIENTADA PARA RESULTADOS

Tipo: Temático

-TD4 - ENTRE-RIOS	1	
TOTAL DA UNIDADE 20205	8	1.870.000
21101 - SECRETARIA DA ADMINISTRAÇÃO E PREVIDÊNCIA		
Ação/Produto/Metas	Meta	Valor
AMPLIAÇÃO DOS ESPAÇOS DA CIDADANIA	54	17.000.000
ESPAÇOS E SALAS DA CIDADANIA NO ESTADO IMPLANTADOS E/OU REVITALIZADOS	35	
-TD0 - ESTADO	35	
LICITAÇÃO AQUISIÇÃO E/OU DESENVOLVIMENTO DO SISTEMA GERENCIADOR DE FILAS PARA OS ESPAÇOS DA CIDADANIA	17	
-TD0 - ESTADO	17	
LICITAÇÃO E CONTRATAÇÃO DE EMPRESA ESPECIALIZADA PARA IMPLANTAÇÃO DE REDE GIGA PIAUI VIABILIZADA	1	
-TD0 - ESTADO	1	
SOFFWARE AVANÇADOS E E SISTEMAS DE ATENDIMENTO AO CIDADÃO COM A FINALIDADE DE DE CONTROLAR OS GASTOS PÚBLICOS E CONTROLAR O PROCESSO DE LICITAÇÕES E CONTRATOS ADQUIRIDO	1	
-TD0 - ESTADO	1	
MODERNIZAÇÃO DA GESTÃO ADMINISTRATIVA	651	58.400.000
ADESÃO AO PROGRAMA NACIONAL DE GESTÃO PÚBLICA E DESBUROCRATIZAÇÃO	1	
-TD0 - ESTADO	1	
ALAVANCAR AS INCUBADORAS DO POLO DE DESENVOLVIMENTO TECNOLÓGICO DO PIAUI	100	
-TD0 - ESTADO	100	
AQUISIÇÃO OU DESENVOLVIMENTO E IMPLANTAÇÃO DE SISTEMA INTEGRADO DE PROTOCOLO DE TODOS OS ÓRGÃOS PÚBLICOS	1	
-TD0 - ESTADO	1	
DESENVOLVER E IMPLANTAR SISTEMAS DE GESTÃO DE PROCESSOS	100	
-TD0 - ESTADO	100	
DESENVOLVER O SISTEMA DE GESTÃO ELETRÔNICA DE DOCUMENTOS-GED	1	
-TD0 - ESTADO	1	
ELABORAÇÃO DE PROJETO DA CIDADE ADMINISTRATIVA (NOVO CENTRO ADMINISTRATIVO)	1	
-TD4 - ENTRE-RIOS	1	
ELABORAÇÃO E IMPLANTAÇÃO DE PROJETO DA ESTRUTURA DA INFOVIA	100	
-TD0 - ESTADO	100	
ESPAÇOS FÍSICOS E REDE LÓGICA REESTRUTURADOS	45	
-TD4 - ENTRE-RIOS	45	
IMPLANTAR PROJETO PARA CRIAÇÃO DE REDE ÓPTICA QUE FAVOREÇA A CONECTIVIDADE	100	
-TD0 - ESTADO	100	
IMPLANTAR UM SISTEMA DE CONTROLE E GERENCIAMENTO DE CONTRATOS, LICITAÇÕES, PREÇOS E ESPECIFICAÇÕES NO ÂMBITO DA SEAD	1	
-TD0 - ESTADO	1	
LICITAÇÕES E CONTRATAÇÕES PARA AQUISIÇÃO DE EQUIPAMENTOS MOBILIÁRIOS REALIZADAS	100	
-TD0 - ESTADO	100	
MODERNIZAR A INFRAESTRUTURA LOGÍSTICA DA SECRETARIA REALIZADO	100	
-TD4 - ENTRE-RIOS	100	

ANEXO II

Demonstrativo Consolidado dos Programas por Unidade, Ação, Produto, Meta e Recursos Financeiros

01 - GESTÃO MODERNA ORIENTADA PARA RESULTADOS

Tipo: Temático

SISTEMA DE GESTÃO DE GASTOS IMPLANTADO	1	
-TD0 - ESTADO	1	
QUALIFICAÇÃO E VALORIZAÇÃO DO SERVIDOR	37.704	9.465.000
GINASTICA LABORAL E APOIO PSICOLOGICO AO SERVIDOR	20.200	
-TD0 - ESTADO	20.200	
LICITAÇÃO E CONTRATAÇÃO DE EMPRESAS ESPECIALIZADAS PARA IMPLEMENTAÇÃO DE AÇOES DE CAPACITAÇÃO, QUALIFICAÇÃO E VALORIZAÇÃO DOS SERVIDORES	100	
-TD0 - ESTADO	100	
PROGRAMA BEM ESTAR DO SERVIDOR	17.400	
-TD0 - ESTADO	17.400	
SEMANA DO SERVIDOR PÚBLICO REALIZADA	4	
-TD0 - ESTADO	4	
TOTAL DA UNIDADE 21101	38.409	84.865.000

21201 - INSTITUTO DE ASSISTÊNCIA A SAÚDE DO SERVIDOR PÚBLICO DO ESTADO DO PIAUÍ - IASPI

Ação/Produto/Metas	Meta	Valor
FORTELECIMENTO ADMINISTRATIVO E MELHORIA DA INFRAESTRUTURA DO IASPI	650	1.600.000
REFORMA DO PRÉDIO ANEXO REALIZADA	100	
-TD4 - ENTRE-RIOS	100	
SERVIDORES QUALIFICADOS	550	
-TD0 - ESTADO	550	
TOTAL DA UNIDADE 21201	650	1.600.000

21203 - FUNDO DE PREVIDÊNCIA DO ESTADO DO PIAUÍ

Ação/Produto/Metas	Meta	Valor
MODERNIZAÇÃO DA GESTÃO E DA INFRAESTRUTURA DA PREVIDÊNCIA	350	11.500.000
ÁREA REFORMADA	100	
-TD4 - ENTRE-RIOS	100	
ARQUIVO MODERNIZADO	100	
-TD0 - ESTADO	100	
SERVIDORES QUALIFICADOS	150	
-TD0 - ESTADO	150	
TOTAL DA UNIDADE 21203	350	11.500.000

21204 - AGÊNCIA DE TECNOLOGIA DA INFORMAÇÃO DO ESTADO DO PIAUÍ - ATI

Ação/Produto/Metas	Meta	Valor
GERENCIAMENTO DOCUMENTAL E SISTEMAS DE INFORMAÇÃO	62.972	5.000.000
CERTIFICAÇÃO DIGITAL INSTITUÍDA	2.440	
-TD0 - ESTADO	2.440	
DESENVOLVIMENTO DE PÁGINAS NA INTERNET	55	

ANEXO II

Demonstrativo Consolidado dos Programas por Unidade, Ação, Produto, Meta e Recursos Financeiros

01 - GESTÃO MODERNA ORIENTADA PARA RESULTADOS

Tipo: Temático

-TD0 - ESTADO	55	
DESENVOLVIMENTO E IMPLANTAÇÃO DE SISTEMA DE INFORMAÇÃO REALIZADA	45	
-TD4 - ENTRE-RIOS	45	
GESTÃO DE IMPRESSÃO DE DOCUMENTOS	112	
-TD0 - ESTADO	112	
GESTÃO ELETRÔNICA DE DOCUMENTOS E PROCESSOS IMPLEMENTADA	320	
-TD4 - ENTRE-RIOS	320	
MODERNIZAÇÃO DO EMAIL EXPRESSO REALIZADA	50.000	
-TD0 - ESTADO	50.000	
SISTEMA DE PROTEÇÃO ANTIVIRUS ADQUIRIDOS E IMPLANTADOS	10.000	
-TD0 - ESTADO	10.000	
MODERNIZAÇÃO ADMINISTRATIVA	40	3.500.000
AQUISIÇÃO DE SISTEMAS REALIZADOS E IMPLANTADOS	2	
-TD0 - ESTADO	2	
EQUIPAMENTOS ADQUIRIDOS	8	
-TD0 - ESTADO	8	
TREINAMENTO E CAPACITAÇÃO REALIZADO	30	
-TD0 - ESTADO	30	
TOTAL DA UNIDADE 21204	63.012	8.500.000

21205 - EMPRESA DE GESTÃO DE RECURSOS DO ESTADO DO PIAUÍ S/A - EMGERPI

Ação/Produto/Metas	Meta	Valor
MODERNIZAÇÃO DA EMGERPI	1.819	9.040.000
AÇÕES JUDICIAIS TRANSITADAS E JULGADAS E/OU INDENIZAÇÕES EM PROCESSOS PENDENTES REGULARIZADAS	100	
-TD0 - ESTADO	100	
AQUISIÇÃO DE MOBILIÁRIOS REALIZADAS	500	
-TD0 - ESTADO	500	
AQUISIÇÃO DE SOFTWARES DE GESTÃO REALIZADOS	4	
-TD0 - ESTADO	4	
EQUIPAMENTOS DE INFORMÁTICA ADQUIRIDOS	500	
-TD0 - ESTADO	500	
PROGRAMA DE INCENTIVO AO DESLIGAMENTO VOLUNTÁRIO INSTITUÍDO	30	
-TD0 - ESTADO	30	
SERVIDORES CAPACITADOS, TREINADOS E VALORIZADOS	685	
-TD0 - ESTADO	685	
TOTAL DA UNIDADE 21205	1.819	9.040.000

22101 - SECRETARIA DA JUSTIÇA

Ação/Produto/Metas	Meta	Valor
--------------------	------	-------



ANEXO II

Demonstrativo Consolidado dos Programas por Unidade, Ação, Produto, Meta e Recursos Financeiros

01 - GESTÃO MODERNA ORIENTADA PARA RESULTADOS

Tipo: Temático

POLÍTICAS DE VALORIZAÇÃO DA SECRETARIA DE JUSTIÇA E DO SERVIDOR	4.016	4.500.000
CAPACITAÇÃO DE SERVIDORES	12	
-TD0 - ESTADO	12	
EQUIPAMENTOS DE SEGURANÇA: MATERIAL BÉLICO, INSUMOS, ACESSÓRIOS E EPIS - ADQUIRIDOS	4.000	
-TD0 - ESTADO	4.000	
PROMOVER POLÍTICAS DE VALORIZAÇÃO E PROMOÇÃO DE BOAS PRÁTICAS DE TRABALHO	4	
-TD0 - ESTADO	4	
TOTAL DA UNIDADE 22101	4.016	4.500.000
25101 - PROCURADORIA GERAL DA JUSTIÇA		
Ação/Produto/Metas	Meta	Valor
FORTALECIMENTO DE PARCERIAS	44	45.000.000
CONTRATOS FINANCEIROS NEGOCIADOS	5	
-TD0 - ESTADO	5	
CONVÊNIOS DE COOPERAÇÃO TÉCNICA CELEBRADOS	20	
-TD0 - ESTADO	20	
PARCERIA PÚBLICO-PRIVADAS CELEBRADAS	4	
-TD0 - ESTADO	4	
PROJETOS DE ATRAÇÃO DE CAPITAL ELABORADOS	15	
-TD0 - ESTADO	15	
TOTAL DA UNIDADE 25101	44	45.000.000
26101 - POLÍCIA MILITAR DO PIAUÍ		
Ação/Produto/Metas	Meta	Valor
MODERNIZAÇÃO DA GESTÃO DOS RECURSOS DA POLÍCIA MILITAR DO PI	6.000	18.110.000
CAPACITAÇÃO DE POLICIAIS MILITARES ESPECIALISTA NO TRÂNSITO	1.000	
-TD0 - ESTADO	1.000	
CAPACITAÇÃO DE POLICIAIS MILITARES REALIZADO	1.000	
-TD0 - ESTADO	1.000	
FORMAÇÃO POLICIAL MILITAR	4.000	
-TD0 - ESTADO	4.000	
TOTAL DA UNIDADE 26101	6.000	18.110.000
26102 - HOSPITAL DIRCEU ARCOVERDE DA PMPI - TERESINA		
Ação/Produto/Metas	Meta	Valor
CAPACITAÇÃO TÉCNICA E VALORIZAÇÃO HUMANA DOS FUNCIONÁRIOS	200	232.050
PROMOÇÃO DA CAPACITAÇÃO E VALORIZAÇÃO DOS RECURSOS HUMANOS.	200	
-TD4 - ENTRE-RIOS	200	
TOTAL DA UNIDADE 26102	200	232.050

ANEXO II  
Demonstrativo Consolidado dos Programas por Unidade, Ação, Produto, Meta e Recursos Financeiros

01 - GESTÃO MODERNA ORIENTADA PARA RESULTADOS

Tipo: Temático

26107 - ACADEMIA DA POLÍCIA MILITAR		
Ação/Produto/Metas	Meta	Valor
FORMAÇÃO DE PESSOAS E CAPACITAÇÃO DE POLICIAIS MILITARES	480	884.000
CAPACITAÇÃO DE POLICIAIS MILITARES	320	
-TD1 - PLANÍCIE LITORÂNEA	320	
FORMAÇÃO POLICIAL MILITAR	160	
-TD1 - PLANÍCIE LITORÂNEA	160	
TOTAL DA UNIDADE 26107	480	884.000
28101 - SECRETARIA DO MEIO AMBIENTE E DOS RECURSOS HÍDRICOS		
Ação/Produto/Metas	Meta	Valor
DESCENTRALIZAÇÃO E MODERNIZAÇÃO DA GESTÃO AMBIENTAL E DOS RECURSOS HÍDRICOS	104	8.600.000
ESCRITÓRIOS DO ÓRGÃO AMBIENTAL ESTADUAL NOS BIOMAS CAATINGA, CERRADOS E MEIO NORTE ESTRUTURADOS.	3	
-TD4 - ENTRE-RIOS	1	
-TD7 - VALE DO RIO CANINDÉ	1	
-TD10 - TABULEIRO DO ALTO PARNAÍBA	1	
SEDE REFORMADA	1	
-TD4 - ENTRE-RIOS	1	
SERVIDORES QUALIFICADOS	100	
-TD0 - ESTADO	100	
TOTAL DA UNIDADE 28101	104	8.600.000
30101 - SECRETARIA DA ASSISTÊNCIA SOCIAL E CIDADANIA		
Ação/Produto/Metas	Meta	Valor
MODERNIZAÇÃO E APRIMORAMENTO DA GESTÃO DA SASC	108	23.000.000
CAPACITAÇÃO E QUALIFICAÇÃO DE SERVIDORES	48	
-TD0 - ESTADO	48	
MODERNIZAÇÃO DA TECNOLOGIA DE INFORMAÇÃO (AQUISIÇÃO DE EQUIPAMENTOS DE INFORMÁTICA)	30	
-TD0 - ESTADO	30	
REFORMA DAS INSTALAÇÕES FÍSICAS, HIDRÁULICAS E ELETRICAS	30	
-TD0 - ESTADO	30	
TOTAL DA UNIDADE 30101	108	23.000.000
33101 - COORDENADORIA DE COMUNICAÇÃO SOCIAL		
Ação/Produto/Metas	Meta	Valor
MODERNIZAÇÃO DA COMUNICAÇÃO DAS AÇÕES DO GOVERNO À SOCIEDADE	201	152.173.600
AÇÕES DE GOVERNO DIVULGADAS	100	
-TD0 - ESTADO	100	
EQUIPAMENTOS DE INFORMÁTICAS E OUTROS EQUIPAMENTOS ADMINISTRATIVOS ADQUIRIDOS	100	

ANEXO II  
Demonstrativo Consolidado dos Programas por Unidade, Ação, Produto, Meta e Recursos Financeiros

01 - GESTÃO MODERNA ORIENTADA PARA RESULTADOS

Tipo: Temático

-TD4 - ENTRE-RIOS	100	
IMÓVEL PARA SEDE ADQUIRIDO	1	
-TD4 - ENTRE-RIOS	1	
TOTAL DA UNIDADE 33101	201	152.173.600

35101 - DEFENSORIA PÚBLICA DO ESTADO

Ação/Produto/Metas	Meta	Valor
MODERNIZAÇÃO DA DEFENSORIA PÚBLICA DO ESTADO	1.057	20.200.000
CAPACITAÇÃO DE SERVIDORES	800	
-TD0 - ESTADO	800	
CURSOS, PALESTRAS E OFICINAS REALIZADOS	36	
-TD0 - ESTADO	36	
ESTABELECEER FINANCIAMENTO COM O PMAE DEFENSORIAS	1	
-TD0 - ESTADO	1	
MATERIAL DE INFORMÁTICA E TECNOLOGIA DE INFORMAÇÃO ADQUIRIDO	200	
-TD0 - ESTADO	200	
SOFTWARE ADQUIRIDOS	20	
-TD0 - ESTADO	20	
TOTAL DA UNIDADE 35101	1.057	20.200.000

35102 - FUNDO DE MODERNIZAÇÃO E APARELHAMENTO DA DEFENSORIA PÚBLICA - FMADPEP

Ação/Produto/Metas	Meta	Valor
FUNDO DE MODERNIZAÇÃO E APARELHAMENTO DA DEFENSORIA PÚBLICA	290	2.050.000
APRIMORAMENTO PROFISSIONAL DE DEFENSORES REALIZADOS	40	
-TD0 - ESTADO	40	
EQUIPAMENTOS ADMINISTRATIVOS ADQUIRIDO	100	
-TD0 - ESTADO	100	
EQUIPAMENTOS DE INFORMÁTICA ADQUIRIDOS	50	
-TD0 - ESTADO	50	
SERVIDORES CAPACITADOS E QUALIFICADOS	100	
-TD4 - ENTRE-RIOS	100	
TOTAL DA UNIDADE 35102	290	2.050.000

36101 - PROCURADORIA GERAL DO ESTADO

Ação/Produto/Metas	Meta	Valor
MODERNIZAÇÃO DA PROCURADORIA GERAL DO ESTADO	3.551	8.000.000
EQUIPAMENTOS DE INFORMÁTICA ADQUIRIDOS	150	
-TD0 - ESTADO	150	
REESTRUTURAÇÃO FÍSICA REALIZADA	3.000	
-TD4 - ENTRE-RIOS	3.000	

ANEXO II

Demonstrativo Consolidado dos Programas por Unidade, Ação, Produto, Meta e Recursos Financeiros

01 - GESTÃO MODERNA ORIENTADA PARA RESULTADOS

Tipo: Temático

SEDE PGE IMPLANTADA - SETORIAL DE PARNAÍBA	1	
-TD1 - PLANÍCIE LITORÂNEA	1	
SERVIDORES PÚBLICOS CAPACITADOS	400	
-TD0 - ESTADO	400	
TOTAL DA UNIDADE 36101	3.551	8.000.000

37101 - CONTROLADORIA GERAL DO ESTADO

Ação/Produto/Metas	Meta	Valor
INTERAÇÃO SOCIAL E TRANSPARÊNCIA	60	1.700.000
CAMPANHAS DE DIVULGAÇÕES E EVENTOS	30	
-TD0 - ESTADO	30	
FORMAR OU FORTALECER PARCERIAS	30	
-TD0 - ESTADO	30	
MODERNIZAÇÃO DA CONTROLADORIA GERAL DO ESTADO	501.918	3.000.000
CAPACITAÇÃO DE SERVIDORES	1.000	
-TD0 - ESTADO	1.000	
CARTILHAS E INFORMATIVOS DISTRIBUÍDOS	500.000	
-TD0 - ESTADO	500.000	
CONSULTORIA	15	
-TD0 - ESTADO	15	
EQUIPAMENTOS ADQUIRIDOS	800	
-TD0 - ESTADO	800	
INFORMAÇÕES DIVULGADAS NO PORTAL DA TRANSPARÊNCIA	100	
-TD0 - ESTADO	100	
SISTEMA DE INFORMÁTICA	3	
-TD0 - ESTADO	3	
TOTAL DA UNIDADE 37101	501.978	4.700.000

38101 - SECRETARIA ESTADUAL PARA INCLUSÃO DA PESSOA COM DEFICIÊNCIA

Ação/Produto/Metas	Meta	Valor
MODERNIZAÇÃO DA GESTÃO DA SEID	329	1.800.000
AQUISIÇÃO DE EQUIPAMENTOS	1	
-TD4 - ENTRE-RIOS	1	
CAPACITAÇÃO E QUALIFICAÇÃO PROFISSIONAL PARA MEMBROS E SERVIDORES DA SEID.	1	
-TD0 - ESTADO	1	
FOMENTO A PESQUISA, A TECNOLOGIA E A INOVAÇÃO SOBRE AS POLÍTICAS PÚBLICAS PARA PESSOAS COM DEFICIÊNCIA	1	
-TD0 - ESTADO	1	
IMPLANTAÇÃO DO SISTEMA DE GESTÃO ELETRÔNICA DE DOCUMENTOS, VIRTUALIZANDO A TRAMITAÇÃO DE DOCUMENTOS E PROCESSOS	100	
-TD0 - ESTADO	100	



ANEXO II

Demonstrativo Consolidado dos Programas por Unidade, Ação, Produto, Meta e Recursos Financeiros

01 - GESTÃO MODERNA ORIENTADA PARA RESULTADOS

Tipo: Temático

IMPLEMENTAÇÃO DE PARCERIAS PÚBLICO-PRIVADAS (PPP), AGÊNCIAS MULTILATERAIS, GOVERNOS ESTRANGEIROS E TERCEIRO SETOR VISANDO O DESENVOLVIMENTO ESTRATÉGICO DA POLÍTICA DE INCLUSÃO DA PESSOA COM DEFICIÊNCIA NO ESTADO	1	
-TD0 - ESTADO	1	
INCLUSÃO DIGITAL, DISPONIBILIZANDO RECURSOS TECNOLÓGICOS E CAPACITAÇÃO PARA ACESSO À INTERNET	224	
-TD0 - ESTADO	224	
REESTRUTURAÇÃO DO ESPAÇO FÍSICO	1	
-TD4 - ENTRE-RIOS	1	
REESTRUTURAÇÃO DO ESPAÇO FÍSICO E MODERNIZAÇÃO DA NOVA SEDE DA SEID	101	2.800.000
AQUISIÇÃO DE MODERNAS TECNOLOGIAS DE INFORMAÇÃO COM VISTAS A MELHORIA DA QUALIDADE DOS SERVIÇOS	1	
-TD0 - ESTADO	1	
MODERNIZAÇÃO DA NOVA SEDE DA SEID E AQUISIÇÃO DE EQUIPAMENTOS	100	
-TD4 - ENTRE-RIOS	100	
TOTAL DA UNIDADE 38101	430	4.600.000

44101 - CORPO DE BOMBEIROS MILITAR

Ação/Produto/Metas	Meta	Valor
CONSTRUÇÃO, MODERNIZAÇÃO E AMPLIAÇÃO DO SISTEMA OPERACIONAL E INTEGRAÇÃO BOMBEIRO E SOCIEDADE	2.433	25.800.000
AQUISIÇÃO DE EQUIPAMENTOS PARA TODO ESTADO	1.200	
-TD0 - ESTADO	1.200	
AQUISIÇÃO DE VIATURAS	24	
-TD0 - ESTADO	24	
CAPACITAÇÃO DE BOMBEIROS MILITARES	450	
-TD0 - ESTADO	450	
CONSTRUÇÃO DE UNIDADES OPERACIONAIS	5	
-TD1 - PLANÍCIE LITORÂNEA	1	
-TD6 - VALE DO RIO GUARIBAS	1	
-TD8 - SERRA DA CAPIVARA	1	
-TD9 - VALE DOS RIOS PIAUÍ E ITAUEIRAS	1	
-TD11 - CHAPADA DAS MANGABEIRAS	1	
CURSOS, PALESTRAS E WORKSHOP	400	
-TD0 - ESTADO	400	
REALIZAÇÃO DE ATIVIDADES EDUCATIVAS DE NATUREZA PREVENTIVA	350	
-TD0 - ESTADO	350	
REFORMA DE UNIDADES OPERACIONAIS	4	
-TD0 - ESTADO	4	
TOTAL DA UNIDADE 44101	2.433	25.800.000

45201 - DEPARTAMENTO ESTADUAL DE TRÂNSITO DO PIAUÍ - DETRAN

Ação/Produto/Metas	Meta	Valor
MODERNIZAÇÃO ADMINISTRATIVA DO DETRAN	238	25.000.000

**ANEXO II**  
**Demonstrativo Consolidado dos Programas por Unidade, Ação, Produto, Meta e Recursos Financeiros**

**01 - GESTÃO MODERNA ORIENTADA PARA RESULTADOS****Tipo: Temático**

AMPLIAÇÃO DE SEDES DO DETRAN	3	
-TD0 - ESTADO	3	
INFRAESTRUTURA TECNOLÓGICA MELHORADA	100	
-TD0 - ESTADO	100	
POSTOS DE ATENDIMENTOS IMPLANTADOS OU AMPLIADOS	15	
-TD0 - ESTADO	15	
POSTOS E CIRETRANS IMPLANTADOS/REFORMADOS	20	
-TD0 - ESTADO	20	
SERVIDORES CAPACITADOS	100	
-TD0 - ESTADO	100	
<b>TOTAL DA UNIDADE 45201</b>	<b>238</b>	<b>25.000.000</b>
<b>46201 - DEPARTAMENTO DE ESTRADAS DE RODAGENS DO PIAUÍ - DER/PI</b>		
Ação/Produto/Metas	Meta	Valor
<b>MODERNIZAÇÃO DA OPERACIONALIDADE DO DER-PI</b>	<b>140</b>	<b>2.335.000</b>
EQUIPAMENTO DE INFORMÁTICA ADQUIRIDO	40	
-TD1 - PLANÍCIE LITORÂNEA	2	
-TD2 - COCAIS	2	
-TD3 - CARNAUBAIS	2	
-TD4 - ENTRE-RIOS	20	
-TD5 - VALE DO RIO SAMBITO	2	
-TD6 - VALE DO RIO GUARIBAS	2	
-TD7 - VALE DO RIO CANINDÉ	2	
-TD8 - SERRA DA CAPIVARA	2	
-TD9 - VALE DOS RIOS PIAUÍ E ITAUEIRAS	2	
-TD10 - TABULEIRO DO ALTO PARNAÍBA	2	
-TD11 - CHAPADA DAS MANGABEIRAS	2	
SERVIDOR QUALIFICADO	100	
-TD2 - COCAIS	5	
-TD3 - CARNAUBAIS	5	
-TD4 - ENTRE-RIOS	44	
-TD5 - VALE DO RIO SAMBITO	2	
-TD6 - VALE DO RIO GUARIBAS	15	
-TD7 - VALE DO RIO CANINDÉ	5	
-TD8 - SERRA DA CAPIVARA	2	
-TD9 - VALE DOS RIOS PIAUÍ E ITAUEIRAS	10	
-TD10 - TABULEIRO DO ALTO PARNAÍBA	2	
-TD11 - CHAPADA DAS MANGABEIRAS	10	
<b>TOTAL DA UNIDADE 46201</b>	<b>140</b>	<b>2.335.000</b>

**ANEXO II**  
**Demonstrativo Consolidado dos Programas por Unidade, Ação, Produto, Meta e Recursos Financeiros**

**01 - GESTÃO MODERNA ORIENTADA PARA RESULTADOS****Tipo: Temático**

<b>46202 - COMPANHIA METROPOLITANA DE TRANSPORTES PÚBLICOS - CMTF</b>		
Ação/Produto/Metas	Meta	Valor
<b>REALIZAÇÃO FÍSICA E DE RECURSOS HUMANOS DA COMPANHIA METROPOLITANA DE TRANSPORTES PÚBLICOS</b>	120	4.500.000
REALIZAÇÃO DE CURSOS DE CAPACITAÇÃO	20	
-TD4 - ENTRE-RIOS	20	
SEDE REFORMADA E ESTRUTURADA	100	
-TD4 - ENTRE-RIOS	100	
<b>TOTAL DA UNIDADE 46202</b>	120	4.500.000
<b>47101 - SECRETARIA DO TURISMO</b>		
Ação/Produto/Metas	Meta	Valor
<b>MODERNIZAÇÃO DA SECRETARIA DO TURISMO</b>	71	3.350.000
EQUIPAMENTOS DE INFORMÁTICA ADQUIRIDOS	30	
-TD4 - ENTRE-RIOS	30	
REFORMA E/OU AMPLIAÇÃO DA SEDE REALIZADA	1	
-TD4 - ENTRE-RIOS	1	
SERVIDORES CAPACITADOS	40	
-TD0 - ESTADO	40	
<b>TOTAL DA UNIDADE 47101</b>	71	3.350.000
<b>51101 - SECRETARIA DA CULTURA</b>		
Ação/Produto/Metas	Meta	Valor
<b>MODERNIZAÇÃO DA INFRAESTRUTURA E QUALIFICAÇÃO DOS GESTORES E AGENTES CULTURAIS</b>	68	4.000.000
CENTROS DE FORMAÇÃO CULTURAL IMPLANTADOS	8	
-TD1 - PLANÍCIE LITORÂNEA	1	
-TD6 - VALE DO RIO GUARIBAS	2	
-TD8 - SERRA DA CAPIVARA	2	
-TD9 - VALE DOS RIOS PIAUÍ E ITAUEIRAS	1	
-TD10 - TABULEIRO DO ALTO PARNAÍBA	1	
-TD11 - CHAPADA DAS MANGABEIRAS	1	
SERVIDORES/COLABORADORES CAPACITADOS E/OU QUALIFICADOS	60	
-TD0 - ESTADO	60	
<b>TOTAL DA UNIDADE 51101</b>	68	4.000.000
<b>TOTAL DO PROGRAMA 01</b>	<b>631.984</b>	<b>848.948.702</b>

ANEXO II

Demonstrativo Consolidado dos Programas por Unidade, Ação, Produto, Meta e Recursos Financeiros

02 - MODERNIZAÇÃO TECNOLÓGICA DO ESTADO DO PIAUÍ

Tipo: Temático

Objetivo: 1.Promover a inclusão digital em todo Estado.  
2.Promover a interação entre Governo e Sociedade Civil (rede governo) por meio de tecnologia da informação e comunicação.  
3.Propiciar as condições necessárias para a universalização do ensino a distância nas escolas da rede estadual.  
4.Modernizar a estrutura de tecnologia estadual voltada para a saúde com a implantação da Telemedicina em hospitais de média e alta complexidade.  
5.Ampliar o sistema de monitoramento por câmeras em todos os municípios do Estado.  
6.Promover a segurança da informação como prevenção ao crime cibernético.  
7. Ampliar o sinal da TV e da Rádio Antares.

Órgãos Envolvidos: FUNDAÇÃO RÁDIO E TV EDUCATIVA DO PIAUÍ, AGÊNCIA DE TECNOLOGIA DA INFORMAÇÃO DO ESTADO DO PIAUÍ - ATI

Indicador	Unid. de Medida	Fórmula de Cálculo
Número de escolas e instituições conectados à rede	Unidade	
Número de estações Piauí Digital implantadas.	Unidade	
Número de hospitais conectados à rede	Unidade	
Quantidade de municípios com sistema de monitoramento por meio de câmeras instaladas	Unidade	

14204 - FUNDAÇÃO RÁDIO E TV EDUCATIVA DO PIAUÍ		
Ação/Produto/Metas	Meta	Valor
EXPANSÃO DO SINAL DA TV EDUCATIVA E RÁDIO ANTARES	100	10.000.000
AMPLIAÇÃO DO SINAL DA TV EDUCATIVA PARA TODO O ESTADO	100	
-TD0 - ESTADO	100	
TOTAL DA UNIDADE 14204	100	10.000.000

21204 - AGÊNCIA DE TECNOLOGIA DA INFORMAÇÃO DO ESTADO DO PIAUÍ - ATI		
Ação/Produto/Metas	Meta	Valor
CENTRO DE PROCESSAMENTO E ARMAZENAMENTO DE DADOS (DATA CENTER)	109	6.500.000
CENTRAIS VIRTUAIS DE TELE ATENDIMENTOS	42	
-TD0 - ESTADO	42	
EQUIPAMENTOS E INFRAESTRUTURA DE T.I. MANTIDOS	36	
-TD0 - ESTADO	36	
EQUIPAMENTOS ESPECÍFICOS E INFORMÁTICA ADQUIRIDOS	24	
-TD0 - ESTADO	24	
INFRAESTRUTURA FÍSICA, ELÉTRICA E LÓGICA REALIZADA	1	
-TD4 - ENTRE-RIOS	1	
SOFTWARE PARA GESTÃO ADMINISTRATIVA APLICADA ADQUIRIDO	6	
-TD4 - ENTRE-RIOS	6	
INCLUSÃO SOCIAL ATRAVÉS DA TECNOLOGIA DA INFORMAÇÃO	220	38.000.000
ESTAÇÕES PIAUÍ DIGITAL CONSTRUÍDAS	20	
-TD0 - ESTADO	20	
INFRAESTRUTURA DE TECNOLOGIA PARA REGIÕES AGRÍCOLAS IMPLANTADAS	50	
-TD0 - ESTADO	50	
INFRAESTRUTURA PARA ÁREA DE EDUCAÇÃO E SAÚDE IMPLEMENTADO	50	



## ANEXO II

## Demonstrativo Consolidado dos Programas por Unidade, Ação, Produto, Meta e Recursos Financeiros

## 02 - MODERNIZAÇÃO TECNOLÓGICA DO ESTADO DO PIAUÍ

Tipo: Temático

-TD0 - ESTADO	50	
TELECENTRO PARA A INCLUSÃO DIGITAL IMPLANTADOS E MANTIDOS	100	
-TD0 - ESTADO	100	
<b>REDE GOVERNO INFOVIA</b>	<b>1.987</b>	<b>18.000.000</b>
CENTROS DE OPERAÇÃO DE REDES (CORE)	4	
-TD0 - ESTADO	4	
EQUIPAMENTOS DE INFORMATIVA (VOIP) ADQUIRIDOS	1.750	
-TD0 - ESTADO	1.750	
INFRAESTRUTURA DE TECNOLOGIA PARA SEGURANÇA PÚBLICA	227	
-TD0 - ESTADO	227	
REDE DE COMUNICAÇÃO PRÓPRIA IMPLANTADA E MANTIDA	6	
-TD0 - ESTADO	6	
<b>TOTAL DA UNIDADE 21204</b>	<b>2.316</b>	<b>62.500.000</b>
<b>TOTAL DO PROGRAMA 02</b>	<b>2.416</b>	<b>72.500.000</b>

## ANEXO II

## Demonstrativo Consolidado dos Programas por Unidade, Ação, Produto, Meta e Recursos Financeiros

## 03 - SAÚDE PÚBLICA COM ACESSO E QUALIDADE PARA TODOS

Tipo: Temático

Objetivo: 1. Garantir acesso da população a serviços de qualidade, com equidade e em tempo adequado ao atendimento das necessidades de saúde, mediante aprimoramento dos diferentes níveis de atenção e de cuidado (Primária, Secundária e Terciária).

2. Reduzir riscos de agravos à saúde da população, por meio das ações de Prevenção, Promoção e Vigilância em Saúde no âmbito Epidemiológico, Ambiental e Sanitário.

3. Fortalecer o processo de implementação das políticas de assistência farmacêutica, laboratorial, assistência hematológica e hemoterápica no âmbito do SUS/PI.

4. Reestruturar a rede hospitalar estadual, por meio da qualificação, humanização e ampliação do acesso à prestação de serviços assistenciais de saúde e do processo de gestão, na perspectiva de implementação da Atenção em Rede (RAS).

5. Fortalecer a intersetorialidade de ações sustentáveis, na interface com outras políticas sociais no âmbito da Educação, Assistência Social, Segurança, Transporte, Meio Ambiente e Saneamento Básico, promovendo e fortalecendo a inclusão de segmentos e grupos prioritários e a promoção da saúde e redução das desigualdades.

6. Modernizar e qualificar o processo de gestão no âmbito do SUS-PI.

Órgãos Envolvidos: FUNSAUDE/SUS-GESTÃO PLENA ESTADUAL, HOSPITAL REGIONAL MANOEL SOUSA SANTOS - BOM JESUS, HOSPITAL REGIONAL TIBÉRIO NUNES - FLORIANO, HOSPITAL COLÔNIA DO CARPINA - PARNAÍBA, HOSPITAL REGIONAL JUSTINO LUZ - PICOS, HOSPITAL SENADOR CÂNDIDO FERRAZ - SÃO RAIMUNDO NONATO, HOSPITAL REGIONAL DE CAMPO MAIOR - CAMPO MAIOR, HOSPITAL REGIONAL DR. JOÃO PACHECO CAVALCANTE - CORRENTE, HOSPITAL REGIONAL DEOLINDO COUTO - OEIRAS, HOSPITAL REGIONAL DR. CHAGAS RODRIGUES - PIRIPIRI, LABORATÓRIO CENTRAL DR. COSTA ALVARENGA - TERESINA, HOSPITAL INFANTIL DR. LUCÍDIO PORTELA - TERESINA, HOSPITAL PSIQUIÁTRICO AREOLINO DE ABREU - TERESINA, MATERNIDADE D. DONA EVANGELINA ROSA - TERESINA, INSTITUTO DE DOENÇAS TROPICAIS DR. NATAN PORTELA - TERESINA, HOSPITAL GETÚLIO VARGAS - TERESINA, CENTRO DE HEMATOLOGIA E HEMOTERAPIA DO PIAUÍ - HEMOI - TERESINA, HOSPITAL DIRCEU ARCOVERDE - PARNAÍBA, HOSPITAL ESTADUAL DR. JÚLIO HARTMAN - ESPERANTINA, HOSPITAL LOCAL JOSÉ DE MOURA FÉ - SIMPLÍCIO MENDES, HOSPITAL REGIONAL TERESINHA NUNES DE BARROS - SÃO JOÃO DO PIAUÍ, HOSPITAL REGIONAL EUSTÁQUIO PORTELA - VALENÇA DO PIAUÍ, HOSPITAL REGIONAL DIRCEU ARCOVERDE - URUCUI, HOSPITAL LOCAL DOMINGOS CHAVES - CANTO DO BURITI, I - COORDENAÇÃO REGIONAL DE SAÚDE - PARNAÍBA, III - COORDENAÇÃO REGIONAL DE SAÚDE - PIRIPIRI, V - COORDENAÇÃO REGIONAL DE SAÚDE - CAMPO MAIOR, VII - COORDENAÇÃO REGIONAL DE SAÚDE - VALENÇA DO PIAUÍ, IX - COORDENAÇÃO REGIONAL DE SAÚDE - PICOS, X - COORDENAÇÃO REGIONAL DE SAÚDE - FLORIANO, XII - COORDENAÇÃO REGIONAL DE SAÚDE - SÃO RAIMUNDO NONATO, XIII - COORDENAÇÃO REGIONAL DE SAÚDE - BOM JESUS, IV - COORDENAÇÃO REGIONAL DE SAÚDE - TERESINA, UNIDADE INTEGRADA DE SAÚDE DO MOCAMBINHO, SECRETARIA ESTADUAL DE SAÚDE, HOSPITAL DIRCEU ARCOVERDE DA PMPI - TERESINA

Indicador	Unid. de Medida	Fórmula de Cálculo
Cobertura de atenção psicossocial	População atendida	$(N^{\circ} \text{ Caps I} \times 0,5) + (n^{\circ} \text{ Caps II}) + (N^{\circ} \text{ Caps III} \times 1,5) + (N^{\circ} \text{ de Caps i}) + (N^{\circ} \text{ Caps ad}) + (N^{\circ} \text{ de Caps ad III} \times 1,5)$ em determinado local e período X 100.000: População residente no mesmo local e período
Cobertura do Serviço de Móvel de Urgência - SAMU	População coberta	População residente em municípios com acesso ao Serviço de Atendimento Móvel de Urgência (Samu 192) em determinado local e período X 100 :População total residente no mesmo local e período
Índice de atendimento das demandas de medicamentos nas farmácias das unidades de saúde	Percentual	Quantidade de demandas por medicamentos nas farmácias das unidades de saúde X quantidade de atendimento dessas demandas
Número absoluto de óbitos por tipo de agravo	Unidade	Número absoluto de óbitos por tipo de agravo (ex.: dengue, zica, chycungunha, etc.) por ano
Percentual de acesso a ações e serviços de saúde	Percentual	quantidade de consultas e de procedimentos ambulatoriais, em valores absoluto/ano.
Percentual de atendimento de solicitação de hemocomponentes nas Agências Transfusionais	Percentual	Quantidade solicitada X quantidade atendida /ano
Percentual de homogeneidade de coberturas vacinais no Estado	Percentual	$(\text{Número de municípios da Região de Saúde/estado com coberturas vacinais adequadas para as vacinas do calendário de vacinação}) / (\text{Total de municípios da Região de Saúde/estado}) \times 100$
Percentual de municípios que executam as ações de VISA	Município	Número de municípios que executam todas as ações de vigilância sanitária consideradas necessárias X 100:numero de municípios
Percentual de transplantes em relação ao número de usuários cadastrados	Transplante	
Proporção de municípios com casos de doenças ou agravos relacionados ao trabalho notificados	Município	Número de municípios com casos de doença ou agravo relacionados ao trabalho notificados por local de residência X 100: Número total de municípios na região ou estado
Proporção de registro de óbitos com causa básica definida	Percentual	Total de óbitos não fetais com causa básica definida X 100: Total de óbitos não fetais
Razão de internação clínico-cirúrgica de média complexidade e população por região	Razão	Total de internações clínico-cirúrgicas realizadas de média complexidade X 100 :População residente no mesmo local e período
Razão de mortalidade materna por 100.000 nascidos vivos	Razão	Número de óbitos maternos (ocorridos após o término da gravidez referente a causas ligadas ao parto, puerpério e a gravidez) em determinado período e local de residência.
Razão de procedimentos ambulatoriais de alta complexidade e população por região	Razão	Total de procedimentos ambulatoriais selecionados de alta complexidade X 100: População residente no mesmo local e período

## ANEXO II

## Demonstrativo Consolidado dos Programas por Unidade, Ação, Produto, Meta e Recursos Financeiros

## 03 - SAÚDE PÚBLICA COM ACESSO E QUALIDADE PARA TODOS

Tipo: Temático

Razão de procedimentos ambulatoriais de média complexidade e população residente /região	Razão	Total de procedimentos ambulatoriais selecionados de média complexidade realizados nos ambulatorios (BPAl e APAC) + o subconjunto destes procedimentos realizados nos hospitais (SIH) X 100 : População residente no mesmo local e período.
Razão de procedimentos clinicos-cirúrgicos de alta complexidade e população por região	Razão	Total de internações clínico-cirúrgicas realizadas de alta complexidade X 1.000 : População residente no mesmo local e período
Regiões de Saúde com Planos de Ação das Redes de Atenção a Saúde (RAS) implantados	Unidade	Numero de planos de RAS por região
Taxa de Mortalidade Infantil	Percentual	Número de óbitos em menores de 1 ano de idade em um determinado local de residência e ano X 1.000 Número de nascidos vivos residentes nesse mesmo local e ano

## 17101 - FUNSAUDE/SUS-GESTÃO PLENA ESTADUAL

Ação/Produto/Metas	Meta	Valor
<b>AMPLIAÇÃO E DIVERSIFICAÇÃO DA OFERTA DE CONSULTAS, EXAMES LABORATORIAIS E PROCEDIMENTOS ESPECIALIZADOS DE SAÚDE, DE MÉDIA E ALTA COMPLEXIDADE, NO ÂMBITO DOS SERVIÇOS PÚBLICOS DE REFERÊNCIA REGIONAL E ESTADUAL DO SUS-PI</b>	7	110.000.000
CONSTRUÇÃO DE CENTROS DE REFERÊNCIAS ESPECIALIZADOS DE APOIO DIAGNÓSTICO E TERAPÊUTICO DE SUPORTE AS AÇÕES DE MÉDIA E ALTA COMPLEXIDADE EM DIAGNÓSTICOS, TRATAMENTO E MONITORAMENTO DOS PACIENTES COM CONDIÇÕES CRÔNICAS, EM ESPECIAL, A DIABETES E HIPERTENSÃO ARTERIAL NOS MUNICÍPIOS SEDES DE MACRORREGIÕES DE SAÚDE: PICOS/FLORIANO/ PÁRNAIBA/BOM JESUS E SÃO RAIMUNDO NONATO	5	
-TD1 - PLANÍCIE LITORÂNEA	1	
-TD6 - VALE DO RIO GUARIBAS	1	
-TD8 - SERRA DA CAPIVARA	1	
-TD9 - VALE DOS RIOS PIAUÍ E ITAUEIRAS	1	
-TD11 - CHAPADA DAS MANGABEIRAS	1	
IMPLANTAÇÃO DE 02 SERVIÇOS DE ONCOLOGIA PARA AMPLIAÇÃO DO ACESSO E GARANTIA AO DIAGNÓSTICO E SEGUIMENTO DO TRATAMENTO DOS PACIENTES.	2	
-TD7 - VALE DO RIO CANINDÉ	1	
-TD11 - CHAPADA DAS MANGABEIRAS	1	
<b>FOMENTO DAS AÇÕES E SERVIÇOS MEDIANTE CONVÊNIOS E CONTRATOS DE REPASSES COM MUNICÍPIOS, M.SAÚDE, CEF E OUTROS</b>	100	56.000.000
CONVÊNIOS E CONTRATOS COM MUNICÍPIOS E/OU OUTROS ÓRGÃOS PARA AMPLIAÇÃO, REFORMA CONCLUSÃO, CONSTRUÇÃO E EQUIPAMENTOS DOS ESTABELECIMENTOS DE SAÚDE	100	
-TD0 - ESTADO	100	
<b>FORTELECIMENTO DA ATENÇÃO PRIMÁRIA/SECUNDÁRIA/ESPECIALIZADA NO CONTEXTO DAS AÇÕES E SERVIÇOS DE SAÚDE DO SUS-PI NOS 224 MUNICÍPIOS DO ESTADO</b>	524	682.955.980
APOIAR, SUPERVISIONAR E ASSESSORAR TECNICAMENTE 100% DOS MUNICÍPIOS, NA IMPLANTAÇÃO E EXECUÇÃO DAS AÇÕES DOS PROGRAMAS DE ATENÇÃO PRIMÁRIA À SAÚDE, BEM COMO GARANTIA DO ATENDIMENTO A POPULAÇÃO, CONTEMPLANDO MELHORIA DE INFRAESTRUTURA E DE SERVIÇOS DE ATENÇÃO SECUNDÁRIA EM ODONTOLOGIA (CEO E LPRD )	224	
-TD0 - ESTADO	224	
APOIAR TÉCNICA E FINANCEIRAMENTE OS HOSPITAIS DESCENTRALIZADOS PARA A GESTÃO MUNICIPAL, REDIMENSIONANDO SEU PERFIL E INSERÇÃO NO SISTEMA LOCAL DE SAÚDE	100	
-TD0 - ESTADO	100	
APOIAR TÉCNICA E FINANCEIRAMENTE, OS MUNICÍPIOS, ONGS, INSTITUIÇÕES E DEMAIS PARCEIROS DO CAMPO DA SAÚDE, NA REALIZAÇÃO DE EVENTOS NA ÁREA DE PROMOÇÃO, PREVENÇÃO, REABILITAÇÃO E RECUPERAÇÃO DA SAÚDE;	100	
-TD0 - ESTADO	100	
INCENTIVO FINANCEIRO AOS 224 MUNICÍPIOS PARA COFINANCIAMENTO ESTADUAL DA ATENÇÃO BÁSICA E ATENÇÃO SECUNDÁRIA/ESPECIALIZADA, C	100	

## ANEXO II

## Demonstrativo Consolidado dos Programas por Unidade, Ação, Produto, Meta e Recursos Financeiros

## 03 - SAÚDE PÚBLICA COM ACESSO E QUALIDADE PARA TODOS

Tipo: Temático

-TD0 - ESTADO	100	
<b>FORTELECIMENTO DA GESTÃO NO ÂMBITO DO SUS-PI (CONTROLE, PLANEJAMENTO, REGULAÇÃO, AVALIAÇÃO, OUVIDORIA, AUDITORIA, EDUCAÇÃO PERMANENTE DA REDE PÚBLICA DE SAÚDE E DAS UNIDADES ADMINISTRATIVAS DA SESAPI)</b>	713	606.692.325
APOIO TÉCNICO E FINANCEIRO PARA A SELEÇÃO, EXECUÇÃO, ACOMPANHAMENTO E AVALIAÇÃO DE PROJETOS DE PESQUISA NO ÂMBITO DO PPSUS NO ESTADO DO PIAUÍ, POR MEIO DA DEFINIÇÃO DA AGENDA DE PRIORIDADES DE PESQUISA EM SAÚDE E PUBLICAÇÃO DE UM EDITAL/ ANO PARA CONCORRER PROJETOS DE PESQUISA- CNPQ/MS/SES/FAPEPI	100	
-TD0 - ESTADO	100	
CONTRATOS FIRMADOS COM ORGANIZAÇÕES SOCIAIS- OS PARA GESTÃO HOSPITALAR	100	
-TD0 - ESTADO	100	
COORDENAÇÃO TÉCNICA DA FORMALIZAÇÃO DOS INSTRUMENTOS DE GESTÃO E PLANEJAMENTO DO SUS NO ÂMBITO DO ESTADO (COAP, MAPA DA SAÚDE, PGASS, PLANOS, PROGRAMAÇÕES E RELATÓRIOS)	100	
-TD0 - ESTADO	100	
DESENVOLVIMENTO DE PROCESSOS DE QUALIFICAÇÃO PROMOVEDO A VALORIZAÇÃO E FORMAÇÃO PERMANENTE E CONTINUADA DOS TRABALHADORES DE SAÚDE DO ESTADO E DOS MUNICÍPIOS, IMPLANTAR E FORTALECER OS NÚCLEOS DE EDUCAÇÃO PERMANENTE EM SAÚDE E CIES	100	
-TD0 - ESTADO	100	
FORTELECIMENTO DO SISTEMA DE PLANEJAMENTO DO SUS (PLANEJASUS) NO ESTADO DO PIAUÍ, POR MEIO DO APOIO AOS 224 MUNICÍPIOS NAS AÇÕES DE PLANEJAMENTO.	100	
-TD0 - ESTADO	100	
IMPLEMENTAÇÃO E CONSOLIDAÇÃO DA POLÍTICA DE GESTÃO ESTRATÉGICA E PARTICIPATIVA NO SUS (PARTICIPASUS) NO ESTADO DO PIAUÍ, POR MEIO DO DESENVOLVIMENTO DE 100% DOS PLANOS DE AÇÃO ELABORADOS PARA EXECUÇÃO DOS RECURSOS FINANCEIROS ESPECÍFICOS,	100	
-TD0 - ESTADO	100	
PARCERIA COM MS, FIOCRUZ, IEP/HOSPITAL SÍRIO LIBANÊS E OUTRAS INSTITUIÇÕES DE ENSINO E PESQUISAS PARA REALIZAÇÃO DE CURSOS DE RESIDÊNCIA, ESPECIALIZAÇÃO, MESTRADO E DOUTORADO	12	
-TD0 - ESTADO	12	
PROVIMENTO DO CONSELHO ESTADUAL DE SAÚDE DE MATERIAIS TÉCNICOS, FINANCEIROS E ADMINISTRATIVAS, BEM COMO REALIZAR CAPACITAÇÃO E EDUCAÇÃO PERMANENTE DOS CONSELHEIROS PARA O EXERCÍCIO REGULAR DE SUAS FUNÇÕES	1	
-TD4 - ENTRE-RIOS	1	
REALIZAÇÃO DE CURSOS TÉCNICOS PARA FORMAÇÃO DE TRABALHADORES DA ATENÇÃO BÁSICA: AGENTE COMUNITÁRIO EM SAÚDE, TÉCNICO EM ENFERMAGEM; AUXILIARES E/OU TÉCNICOS EM SAÚDE BUCAL E INFORMAÇÃO EM SAÚDE - ETSUS	100	
-TD0 - ESTADO	100	
<b>IMPLANTAÇÃO E IMPLEMENTAÇÃO DAS REDES TEMÁTICAS NAS REGIÕES DE SAÚDE DO ESTADO, VIABILIZANDO AÇÕES DE PROMOÇÃO, PREVENÇÃO, TRATAMENTO E REABILITAÇÃO, TENDO A ATENÇÃO BÁSICA COMO ORDENADORA DO CUIDADO EM REDE</b>	266	19.095.600
APOIO A IMPLANTAÇÃO E IMPLEMENTAÇÃO DOS SISTEMAS DE TRANSPORTE DE URGÊNCIA E EMERGÊNCIA; SISTEMAS DE TRANSPORTE SANITÁRIO; SISTEMAS DE REGULAÇÃO, SISTEMAS DE IDENTIFICAÇÃO DE USUÁRIOS E SISTEMAS DE PRONTUÁRIOS ELETRÔNICOS CONTEMPLANDO AS MESOREGIÕES	4	
-TD0 - ESTADO	4	
IMPLANTAÇÃO E FORTALECIMENTO DA REDE DE ATENÇÃO ÀS DOENÇAS CRÔNICAS -RADC	5	
-TD1 - PLANÍCIE LITORÂNEA	1	
-TD6 - VALE DO RIO GUARIBAS	1	
-TD8 - SERRA DA CAPIVARA	1	
-TD9 - VALE DOS RIOS PIAUÍ E ITAUEIRAS	1	
-TD11 - CHAPADA DAS MANGABEIRAS	1	
IMPLANTAÇÃO E FORTALECIMENTO DA REDE DE ATENÇÃO PSICOSSOCIAL NOS TERRITÓRIOS - RAPS	11	
-TD1 - PLANÍCIE LITORÂNEA	1	

## ANEXO II

## Demonstrativo Consolidado dos Programas por Unidade, Ação, Produto, Meta e Recursos Financeiros

## 03 - SAÚDE PÚBLICA COM ACESSO E QUALIDADE PARA TODOS

Tipo: Temático

-TD2 - COCAIS	1	
-TD3 - CARNAUBAIS	1	
-TD4 - ENTRE-RIOS	1	
-TD5 - VALE DO RIO SAMBITO	1	
-TD6 - VALE DO RIO GUARIBAS	1	
-TD7 - VALE DO RIO CANINDÉ	1	
-TD8 - SERRA DA CAPIVARA	1	
-TD9 - VALE DOS RIOS PIAUÍ E ITAUEIRAS	1	
-TD10 - TABULEIRO DO ALTO PARNAÍBA	1	
-TD11 - CHAPADA DAS MANGABEIRAS	1	
IMPLANTAÇÃO E FORTALECIMENTO DA REDE DE URGÊNCIA E EMERGÊNCIA NOS TERRITÓRIOS DE DESENVOLVIMENTO - RUE	11	
-TD1 - PLANÍCIE LITORÂNEA	1	
-TD2 - COCAIS	1	
-TD3 - CARNAUBAIS	1	
-TD4 - ENTRE-RIOS	1	
-TD5 - VALE DO RIO SAMBITO	1	
-TD6 - VALE DO RIO GUARIBAS	1	
-TD7 - VALE DO RIO CANINDÉ	1	
-TD8 - SERRA DA CAPIVARA	1	
-TD9 - VALE DOS RIOS PIAUÍ E ITAUEIRAS	1	
-TD10 - TABULEIRO DO ALTO PARNAÍBA	1	
-TD11 - CHAPADA DAS MANGABEIRAS	1	
IMPLANTAÇÃO E FORTALECIMENTO REDE DE ATENÇÃO AO PORTADOR DE DEFICIÊNCIA -RAPS	11	
-TD1 - PLANÍCIE LITORÂNEA	1	
-TD2 - COCAIS	1	
-TD3 - CARNAUBAIS	1	
-TD4 - ENTRE-RIOS	1	
-TD5 - VALE DO RIO SAMBITO	1	
-TD6 - VALE DO RIO GUARIBAS	1	
-TD7 - VALE DO RIO CANINDÉ	1	
-TD8 - SERRA DA CAPIVARA	1	
-TD9 - VALE DOS RIOS PIAUÍ E ITAUEIRAS	1	
-TD10 - TABULEIRO DO ALTO PARNAÍBA	1	
-TD11 - CHAPADA DAS MANGABEIRAS	1	
IMPLANTAÇÃO E/OU IMPLEMENTAÇÃO E FORTALECIMENTO DA REDE CEGONHA NOS MUNICIPIOS	224	
-TD0 - ESTADO	224	
<b>MODERNIZAÇÃO E QUALIFICAÇÃO DO PROCESSO DE GESTÃO, AQUISIÇÃO, CONTROLE DE ESTOQUE, ARMAZENAMENTO, DISTRIBUIÇÃO E DISPENSAÇÃO DE MEDICAMENTOS EM TODAS AS UNIDADES DE ASSISTÊNCIA FARMACÊUTICA SOB GESTÃO</b>	300	160.000.000
ATENDIMENTO A DECISÕES PROCESSUAIS COM VISTAS A GARANTIA DO ACESSO A MEDICAMENTOS EXCEPCIONAIS E DE ALTO CUSTO E SERVIÇOS DE SAÚDE NO SETOR PÚBLICO	100	
-TD0 - ESTADO	100	

## ANEXO II

## Demonstrativo Consolidado dos Programas por Unidade, Ação, Produto, Meta e Recursos Financeiros

## 03 - SAÚDE PÚBLICA COM ACESSO E QUALIDADE PARA TODOS

Tipo: Temático

GARANTIA E AMPLIAÇÃO DE ACESSO DA POPULAÇÃO USUÁRIA DA ASSISTENCIA FARMACEUTICA A MEDICAMENTOS, DE DISTRIBUIÇÃO GRATUITA COM EFICIÊNCIA, EQUIDADE, RACIONALIDADE E HUMANIZAÇÃO.	100	
-TD0 - ESTADO	100	
REGULARIZAÇÃO TÉCNICA, SANITÁRIA E ESTRUTURAL EM 100% AS CENTRAIS DE ABASTECIMENTO FARMACÊUTICO E FARMÁCIAS ESTADUAIS HOSPITALARES E AMBULATORIAIS QUANTO AO ARMAZENAMENTO E DISTRIBUIÇÃO DE MEDICAMENTOS E INSUMOS E INFORMATIZAR O CONTROLE DE ESTOQUE EM 100% DAS FARMÁCIAS DOS HOSPITAIS, CENTRAIS DE ABASTECIMENTO FARMACÊUTICO E DEMAIS FARMÁCIAS DA REDE ESTADUAL	100	
-TD0 - ESTADO	100	
<b>PRESTAÇÃO DE ASSISTÊNCIA HOSPITALAR E AMBULATORIAL DE MÉDIA E ALTA COMPLEXIDADE PARA A POPULAÇÃO DO ESTADO DO PIAUÍ</b>	300	510.000.000
ACESSO AO TRATAMENTO FORA DO DOMICILIO - TFD PARA USUÁRIOS DO SUS	100	
-TD0 - ESTADO	100	
ATENÇÃO DE ALTA E MÉDIA COMPLEXIDADE AMBULATORIAL E HOSPITALAR PARA A POPULAÇÃO QUE BUSCA OS SERVIÇOS DO SUS	100	
-TD0 - ESTADO	100	
IMPLEMENTAÇÃO E AMPLIAÇÃO DO PROGRAMA DE TRANSPLANTE, PARA ATENDER COM QUALIDADE OS PACIENTES EM LISTA DE ESPERA POR ÓRGÃOS OU TECIDO NO PIAUÍ	100	
-TD0 - ESTADO	100	
<b>PROMOÇÃO DE VIGILÂNCIAS EM SAÚDE EPIDEMIOLÓGICA, AMBIENTAL E SANITÁRIA E SAÚDE DO TRABALHADOR</b>	300	37.000.000
AÇÕES DE VIGILÂNCIA AMBIENTAL IMPLANTADAS E IMPLEMENTADAS, GARANTINDO A QUALIDADE DO AR, DA ÁGUA E CONTROLE DE DESASTRES AMBIENTAIS	100	
-TD0 - ESTADO	100	
AÇÕES DE VIGILÂNCIA SANITÁRIA IMPLEMENTADAS, GARANTINDO A QUALIDADE DOS PRODUTOS, SERVIÇOS E AMBIENTES E SUA ADEQUAÇÃO AS NORMAS SANITÁRIAS	100	
-TD0 - ESTADO	100	
AÇÕES DE VIGILÂNCIAS A SAÚDE NO ESTADO DO PIAUÍ IMPLEMENTADAS, COM ÊNFASE NO COMPONENTE DE VIGILÂNCIA EPIDEMIOLÓGICA	100	
-TD0 - ESTADO	100	
<b>REFORMA, AMPLIAÇÃO, CONSTRUÇÃO E AQUISIÇÃO DE EQUIPAMENTOS PARA AS UNIDADES DESCENTRALIZADAS DA SESAPI E SERVIÇOS DE SAÚDE DA REDE ESTADUAL, COM VISTAS À IMPLEMENTAÇÃO DAS RAS</b>	1.111	344.150.000
ADEQUAR E REALIZAR REFORMAM DO PRÉDIO SEDE DO SAMU ESTADUAL E AMPLIAR O SAMU AÉREO.	100	
-TD4 - ENTRE-RIOS	100	
ADQUIRIR TRANSPORTE PARA IMPLANTAR E IMPLEMENTAR OS SERVIÇOS DE TRANSPORTE SANITÁRIO PARA REORGANIZAÇÃO DA ATENÇÃO À SAÚDE EM REDE NAS 11 REGIÕES DE SAÚDE	100	
-TD0 - ESTADO	100	
ADQUIRIR UNIDADES MÓVEIS DE SAÚDE, COM VISTAS AO TRANSPORTE DE PACIENTES PARA SERVIÇOS DE REFERENCIA FORA DO DOMICÍLIO DO USUÁRIO	200	
-TD0 - ESTADO	200	
AMPLIAR LEITOS DE UTI GERAL, PEDIÁTRICO,E NEONATAL, UNIDADE DE CUIDADO INTERMEDIÁRIO (UCI) LEITOS CLÍNICOS DE RETAGUARDA, LEITOS PSIQUIÁTRICOS NA REDE DE ATENÇÃO A SAÚDE	100	
-TD0 - ESTADO	100	
. AMPLIAR, REFORMAR E RECUPERAR A REDE HOSPITALAR ESTADUAL E CONCLUIR OBRAS EM ANDAMENTOS	100	
-TD0 - ESTADO	100	
CONSTRUIR CENTRO MATERNO INFANTIL EM TERESINA SERVIÇO DE REFERÊNCIA TERCIÁRIA NA ATENÇÃO À GESTANTE E AO NEONATAL.	100	
-TD4 - ENTRE-RIOS	100	
CONSTRUIR O HOSPITAL REGIONAL DE PICOS REFERENCIA TERCIÁRIA PARA A REGIÃO DE SAÚDE	100	
-TD6 - VALE DO RIO GUARIBAS	100	



## ANEXO II

## Demonstrativo Consolidado dos Programas por Unidade, Ação, Produto, Meta e Recursos Financeiros

## 03 - SAÚDE PÚBLICA COM ACESSO E QUALIDADE PARA TODOS

Tipo: Temático

CONSTRUIR USINA DE GASES MEDICINAIS	1	
-TD4 - ENTRE-RIOS	1	
EQUIPAR, REEQUIPAR E RECUPERAR EQUIPAMENTOS E MATERIAIS PERMANENTES DOS ESTABELECIMENTOS DE SAÚDE DA REDE ESTADUAL	100	
-TD0 - ESTADO	100	
IMPLANTAÇÃO E OPERACIONALIZAÇÃO DOS PROCESSOS DE TRABALHO NOS COMPLEXOS REGULADORES DE GESTÃO ESTADUAL COM ESTRUTURAÇÃO DAS CENTRAIS DE REGULAÇÃO AMBULATORIAL; CENTRAL DE REGULAÇÃO DE INTERNAÇÃO HOSPITALAR E CENTRAL DE REGULAÇÃO DAS URGÊNCIAS,	100	
-TD4 - ENTRE-RIOS	100	
INFORMATIZAR E MODERNIZAR OS SERVIÇOS DAS ÁREAS FINALÍSTICA E O PROCESSO DE GESTÃO E GERENCIAMENTO ESTADUAL.	100	
-TD0 - ESTADO	100	
REESTRUTURAR A CAPACIDADE INSTALADA DAS REGIONAIS DE SAÚDE. : ESTRUTURA FÍSICA; EQUIPAMENTOS; MATERIAIS PERMANENTES; INSUMOS; INFRAESTRUTURA TECNOLÓGICA; INFORMATIZAÇÃO E VEÍCULOS.	10	
-TD1 - PLANÍCIE LITORÂNEA	1	
-TD2 - COCAIS	1	
-TD3 - CARNAUBAIS	1	
-TD5 - VALE DO RIO SAMBITO	1	
-TD6 - VALE DO RIO GUARIBAS	1	
-TD7 - VALE DO RIO CANINDÉ	1	
-TD8 - SERRA DA CAPIVARA	1	
-TD9 - VALE DOS RIOS PIAUÍ E ITAUEIRAS	1	
-TD10 - TABULEIRO DO ALTO PARNAÍBA	1	
-TD11 - CHAPADA DAS MANGABEIRAS	1	

## TOTAL DA UNIDADE 17101

3.621

2.525.893.905

## 17102 - HOSPITAL REGIONAL MANOEL SOUSA SANTOS - BOM JESUS

Ação/Produto/Metas	Meta	Valor
<b>ASSISTÊNCIA HOSPITALAR E AMBULATORIAL DE MÉDIA E ALTA COMPLEXIDADE À POPULAÇÃO DO TERRITÓRIO DA CHAPADA DAS MANGABEIRAS</b>	100	40.000.000
ASSISTÊNCIAS HOSPITALAR E AMBULATORIAL DE MÉDIA E COMPLEXIDADE PRESTADAS À POPULAÇÃO REFERENCIADA DO SUS	100	
-TD11 - CHAPADA DAS MANGABEIRAS	100	
<b>TOTAL DA UNIDADE 17102</b>	100	40.000.000

## 17103 - HOSPITAL REGIONAL TIBÉRIO NUNES - FLORIANO

Ação/Produto/Metas	Meta	Valor
<b>PRESTAÇÃO DE ASSISTÊNCIA HOSPITALAR E AMBULATORIAL DE MÉDIA E ALTA COMPLEXIDADE À POPULAÇÃO DO TERRITÓRIO VALE DOS RIOS PIAUÍ E ITAUEIRA</b>	100	30.000.000
ASSISTÊNCIAS HOSPITALAR E AMBULATORIAL DE MÉDIA E COMPLEXIDADE PRESTADAS À POPULAÇÃO REFERENCIADA DO SUS NO TERRITÓRIO.	100	
-TD9 - VALE DOS RIOS PIAUÍ E ITAUEIRAS	100	
<b>TOTAL DA UNIDADE 17103</b>	100	30.000.000

## 17104 - HOSPITAL COLÔNIA DO CARPINA - PARNAÍBA

Ação/Produto/Metas	Meta	Valor
<b>ASSISTÊNCIA HOSPITALAR E AMBULATORIAL DE MÉDIA E ALTA COMPLEXIDADE À POPULAÇÃO DO TERRITÓRIO DA PLANÍCIE LITORÂNEA</b>	100	10.000.000

## ANEXO II

## Demonstrativo Consolidado dos Programas por Unidade, Ação, Produto, Meta e Recursos Financeiros

## 03 - SAÚDE PÚBLICA COM ACESSO E QUALIDADE PARA TODOS

Tipo: Temático

ASSISTÊNCIAS HOSPITALAR E AMBULATORIAL DE MÉDIA E COMPLEXIDADE PRESTADAS À POPULAÇÃO REFERENCIADA DO SUS.	100	
-TD1 - PLANÍCIE LITORÂNEA	100	
<b>TOTAL DA UNIDADE 17104</b>	100	10.000.000
<b>17105 - HOSPITAL REGIONAL JUSTINO LUZ - PICOS</b>		
Ação/Produto/Metas	Meta	Valor
<b>PRESTAÇÃO DE ASSISTÊNCIA HOSPITALAR E AMBULATORIAL DE MÉDIA E ALTA COMPLEXIDADE À POPULAÇÃO DO TERRITÓRIO DO VALE DO RIO GUARIBAS</b>	100	38.000.000
ASSISTÊNCIAS HOSPITALAR E AMBULATORIAL DE MÉDIA E COMPLEXIDADE PRESTADAS À POPULAÇÃO REFERENCIADA DO SUS	100	
-TD6 - VALE DO RIO GUARIBAS	100	
<b>TOTAL DA UNIDADE 17105</b>	100	38.000.000
<b>17106 - HOSPITAL SENADOR CÂNDIDO FERRAZ - SÃO RAIMUNDO NONATO</b>		
Ação/Produto/Metas	Meta	Valor
<b>ASSISTÊNCIA HOSPITALAR E AMBULATORIAL DE MÉDIA E ALTA COMPLEXIDADE À POPULAÇÃO DO TERRITÓRIO SERRA DA CAPIVARA</b>	100	35.000.000
ASSISTÊNCIAS HOSPITALAR E AMBULATORIAL DE MÉDIA E COMPLEXIDADE PRESTADAS À POPULAÇÃO REFERENCIADA DO SUS	100	
-TD8 - SERRA DA CAPIVARA	100	
<b>TOTAL DA UNIDADE 17106</b>	100	35.000.000
<b>17108 - HOSPITAL REGIONAL DE CAMPO MAIOR - CAMPO MAIOR</b>		
Ação/Produto/Metas	Meta	Valor
<b>ASSISTÊNCIA HOSPITALAR E AMBULATORIAL DE MÉDIA E ALTA COMPLEXIDADE À POPULAÇÃO DO TERRITÓRIO DOS CARNAUBAIS</b>	100	37.000.000
ASSISTÊNCIAS HOSPITALAR E AMBULATORIAL DE MÉDIA E COMPLEXIDADE PRESTADAS À POPULAÇÃO REFERENCIADA DO SUS.	100	
-TD3 - CARNAUBAIS	100	
<b>TOTAL DA UNIDADE 17108</b>	100	37.000.000
<b>17109 - HOSPITAL REGIONAL DR. JOÃO PACHECO CAVALCANTE - CORRENTE</b>		
Ação/Produto/Metas	Meta	Valor
<b>ASSISTÊNCIA HOSPITALAR E AMBULATORIAL DE MÉDIA COMPLEXIDADE À POPULAÇÃO DO TERRITÓRIO CHAPADA DAS MANGABEIRAS - CORRENTE</b>	100	35.000.000
ASSISTÊNCIAS HOSPITALAR E AMBULATORIAL DE MÉDIA E COMPLEXIDADE PRESTADAS À POPULAÇÃO REFERENCIADA DO SUS	100	
-TD11 - CHAPADA DAS MANGABEIRAS	100	
<b>TOTAL DA UNIDADE 17109</b>	100	35.000.000
<b>17110 - HOSPITAL REGIONAL DEOLINDO COUTO - OEIRAS</b>		
Ação/Produto/Metas	Meta	Valor
<b>PRESTAÇÃO DE ASSISTÊNCIA HOSPITALAR E AMBULATORIAL DE MÉDIA E ALTA COMPLEXIDADE À POPULAÇÃO DO VALE DO CANINDÉ</b>	100	27.000.000
ASSISTÊNCIAS HOSPITALAR E AMBULATORIAL DE MÉDIA E ALTA COMPLEXIDADE PRESTADAS À POPULAÇÃO REFERENCIADA DO SUS	100	
-TD7 - VALE DO RIO CANINDÉ	100	
<b>TOTAL DA UNIDADE 17110</b>	100	27.000.000
<b>17111 - HOSPITAL REGIONAL DR. CHAGAS RODRIGUES - PIRIPIRI</b>		

## ANEXO II

## Demonstrativo Consolidado dos Programas por Unidade, Ação, Produto, Meta e Recursos Financeiros

## 03 - SAÚDE PÚBLICA COM ACESSO E QUALIDADE PARA TODOS

Tipo: Temático

Ação/Produto/Metas	Meta	Valor
<b>ASSISTÊNCIA HOSPITALAR E AMBULATORIAL DE MÉDIA E ALTA COMPLEXIDADE À POPULAÇÃO DOS COCAIS</b>	100	40.000.000
ASSISTÊNCIAS HOSPITALAR E AMBULATORIAL DE MÉDIA COMPLEXIDADE PRESTADAS À POPULAÇÃO REFERENCIADA DO SUS.	100	
-TD2 - COCAIS	100	
<b>TOTAL DA UNIDADE 17111</b>	100	40.000.000

**17112 - LABORATÓRIO CENTRAL DR. COSTA ALVARENGA - TERESINA**

Ação/Produto/Metas	Meta	Valor
<b>AMPLIAÇÃO E DIVERSIFICAÇÃO DA OFERTA DE EXAMES LABORATORIAIS ESPECIALIZADOS DE SAÚDE PÚBLICA, DE MÉDIA E ALTA COMPLEXIDADE NO ÂMBITO DO SUS</b>	100	27.500.000
OFERTA DE EXAMES LABORATORIAIS DE MEDIA E ALTA COMPLEXIDADE AMPLIADA E DIVERSIFICADA, GARANTINDO AO ESTADO A REFERÊNCIA PARA DIAGNÓSTICO DE DOENÇAS DE NOTIFICAÇÃO COMPULSÓRIA E DE EVENTOS INUSITADOS	100	
-TD0 - ESTADO	100	
<b>TOTAL DA UNIDADE 17112</b>	100	27.500.000

**17113 - HOSPITAL INFANTIL DR. LUCÍDIO PORTELA - TERESINA**

Ação/Produto/Metas	Meta	Valor
<b>ASSISTÊNCIA HOSPITALAR E AMBULATORIAL DE MÉDIA E ALTA COMPLEXIDADE PARA A POPULAÇÃO INFANTIL DO ESTADO DO PIAUÍ</b>	400	77.700.000
ASSISTÊNCIAS HOSPITALAR E AMBULATORIAL DE MÉDIA E ALTA COMPLEXIDADE PRESTADAS A SEGUIMENTOS PRIORITARIOS COM FOCO NA EFICIÊNCIA E EXCELENCIA.	100	
-TD0 - ESTADO	100	
CAPACITAÇÃO E QUALIFICAÇÃO TÉCNICA PARA TRABALHADORES DO HILP REALIZADAS	100	
-TD4 - ENTRE-RIOS	100	
REFORMA, RECUPERAÇÃO, AMPLIAÇÃO DO HOSPITAL INFANTIL LUCÍDIO PORTELA E AQUISIÇÃO DE EQUIPAMENTOS REALIZADAS	100	
-TD4 - ENTRE-RIOS	100	
VIGILÂNCIA SANITÁRIA E CONTROLE INTERNO DE INFECÇÃO HOSPITALAR DO HILP REALIZADOS	100	
-TD0 - ESTADO	100	
<b>TOTAL DA UNIDADE 17113</b>	400	77.700.000

**17114 - HOSPITAL PSIQUIÁTRICO AREOLINO DE ABREU - TERESINA**

Ação/Produto/Metas	Meta	Valor
<b>ASSISTÊNCIA HOSPITALAR E AMBULATORIAL DE MÉDIA E ALTA COMPLEXIDADE A PACIENTES COM TRANSTORNO MENTAL</b>	200	21.200.000
CAPACITAÇÃO E QUALIFICAÇÃO TÉCNICA PARA TRABALHADORES DO SUS DO HPAA REALIZADAS	100	
-TD0 - ESTADO	100	
SERVIÇO HOSPITALAR DE REFERÊNCIA PARA ATENÇÃO A PESSOAS COM SOFRIMENTO OU TRANSTORNO MENTAL E COM NECESSIDADES DECORRENTES DO USO DE CRACK, ÁLCOOL E OUTRAS DROGAS PRESTADOS	100	
-TD0 - ESTADO	100	
<b>TOTAL DA UNIDADE 17114</b>	200	21.200.000

**17115 - MATERNIDADE DONA EVANGELINA ROSA - TERESINA**

Ação/Produto/Metas	Meta	Valor
--------------------	------	-------

## ANEXO II

## Demonstrativo Consolidado dos Programas por Unidade, Ação, Produto, Meta e Recursos Financeiros

## 03 - SAÚDE PÚBLICA COM ACESSO E QUALIDADE PARA TODOS

Tipo: Temático

<b>ASSISTÊNCIA HOSPITALAR E AMBULATORIAL DE MÉDIA E ALTA COMPLEXIDADE À POPULAÇÃO MATERNA E RÉCEM NASCIDOS, REFERENCIADA DO SUS</b>	400	114.000.000
ASSISTÊNCIA INTEGRAL E DE QUALIDADE AMBULATORIAL PRESTADA; DE URGÊNCIA E EMERGÊNCIA E INTERNAÇÃO À MULHERES NA IDADE FÉRTIL DESDE A PRÉ-CONCEPÇÃO INDEPENDENTE DO SEU GRAU DE RISCO BEM COMO À CRIANÇA ATÉ A IDADE DE CINCO ANOS E ASSISTÊNCIA NEONATAL.	100	
-TD0 - ESTADO	100	
CAPACITAÇÃO E QUALIFICAÇÃO TÉCNICA PARA TRABALHADORES DO SUS DA MATERNIDADE DONA EVANGELINA ROSA REALIZADAS	100	
-TD4 - ENTRE-RIOS	100	
REFORMA, RECUPERAÇÃO, AMPLIAÇÃO E REEQUIPAGEM DA MDER REALIZADAS	100	
-TD4 - ENTRE-RIOS	100	
VIGILÂNCIA SANITÁRIA E CONTROLE INTERNO DE INFECÇÃO HOSPITALAR DA MDER REALIZADOS	100	
-TD4 - ENTRE-RIOS	100	
<b>TOTAL DA UNIDADE 17115</b>	400	114.000.000
<b>17116 - INSTITUTO DE DOENÇAS TROPICAIS DR. NATAN PORTELA - TERESINA</b>		
Ação/Produto/Metas	Meta	Valor
<b>ASSISTÊNCIA HOSPITALAR E AMBULATORIAL ESPECIALIZADA NA ÁREA DE DOENÇAS INFECCIOSAS</b>	400	44.000.000
ASSISTÊNCIA HOSPITALAR E AMBULATORIAL ESPECIALIZADA IMPLEMENTADAS NA ÁREA DE DOENÇAS INFECCIOSAS, DENTRO DO CONTEXTO DA SAÚDE PÚBLICA.	100	
-TD0 - ESTADO	100	
CAPACITAÇÃO E QUALIFICAÇÃO TÉCNICA PARA TRABALHADORES DO SUS DO IDTNP REALIZADAS	100	
-TD0 - ESTADO	100	
REFORMA, RECUPERAÇÃO, AMPLIAÇÃO E AQUISIÇÃO DE EQUIPAMENTOS PARA O IDTNP REALIZADA	100	
-TD0 - ESTADO	100	
VIGILÂNCIA SANITÁRIA E CONTROLE INTERNO DE INFECÇÃO HOSPITALAR DO IDTNP REALIZADOS	100	
-TD0 - ESTADO	100	
<b>TOTAL DA UNIDADE 17116</b>	400	44.000.000
<b>17117 - HOSPITAL GETÚLIO VARGAS - TERESINA</b>		
Ação/Produto/Metas	Meta	Valor
<b>PRESTAÇÃO DE ASSISTÊNCIA HOSPITALAR E AMBULATORIAL DE MÉDIA E ALTA COMPLEXIDADE DE FORMA INDISSOCIÁVEL E INTEGRADA AO ENSINO, PÊSQUISA E EXTENSÃO</b>	400	190.000.000
ASSISTÊNCIA HOSPITALAR, AMBULATORIAL E SERVIÇOS DE DIAGNÓSTICO E TRATAMENTO POR IMAGEM COM QUALIDADE DE MEDIA E ALTA COMPLEXIDADE AOS USUÁRIOS DO SUS REALIZADOS	100	
-TD0 - ESTADO	100	
CAPACITAÇÃO E QUALIFICAÇÃO TÉCNICA PARA TRABALHADORES DO SUS DO HGV REALIZADAS	100	
-TD4 - ENTRE-RIOS	100	
REFORMA, RECUPERAÇÃO, AMPLIAÇÃO DO HGV REALIZADAS E EQUIPAMENTOS ADQUIRIDOS	100	
-TD4 - ENTRE-RIOS	100	
VIGILÂNCIA SANITÁRIA E CONTROLE INTERNO DE INFECÇÃO HOSPITALAR DO HGV REALIZADOS	100	
-TD4 - ENTRE-RIOS	100	
<b>TOTAL DA UNIDADE 17117</b>	400	190.000.000

## ANEXO II

## Demonstrativo Consolidado dos Programas por Unidade, Ação, Produto, Meta e Recursos Financeiros

## 03 - SAÚDE PÚBLICA COM ACESSO E QUALIDADE PARA TODOS

Tipo: Temático

**17118 - CENTRO DE HEMATOLOGIA E HEMOTERAPIA DO PIAUÍ - HEMOPI - TERESINA**

Ação/Produto/Metas	Meta	Valor
<b>ASSISTÊNCIA HEMATOLÓGICA E HEMOTERÁPICA DE QUALIDADE À POPULAÇÃO DOS 224 MUNICÍPIOS DO ESTADO</b>	4.902.465	69.400.000
AGÊNCIAS TRANSFUSIONAIS IMPLANTADAS	4	
-TD0 - ESTADO	4	
ASSISTÊNCIA HEMATOLOGICA E HEMOTERAPICA (COLETA, TESTES, TRANSFUSÃO, SANGRIA) REALIZADA	4.902.460	
-TD0 - ESTADO	4.902.460	
LABORATÓRIO DE BIOLOGIA MOLECULAR MONTADO E EQUIPADO	1	
-TD4 - ENTRE-RIOS	1	
<b>TOTAL DA UNIDADE 17118</b>	4.902.465	69.400.000

**17119 - HOSPITAL DIRCEU ARCOVERDE - PARNAÍBA**

Ação/Produto/Metas	Meta	Valor
<b>ASSISTÊNCIA HOSPITALAR E AMBULATORIAL DE MÉDIA E ALTA COMPLEXIDADE À POPULAÇÃO DO TERRITÓRIO DA PLANÍCIE LITORÂNEA</b>	100	82.000.000
ASSISTÊNCIAS HOSPITALAR E AMBULATORIAL DE MÉDIA COMPLEXIDADE PRESTADAS À POPULAÇÃO REFERENCIADA DO SUS.	100	
-TD1 - PLANÍCIE LITORÂNEA	100	
<b>TOTAL DA UNIDADE 17119</b>	100	82.000.000

**17121 - HOSPITAL ESTADUAL DR. JÚLIO HARTMAN - ESPERANTINA**

Ação/Produto/Metas	Meta	Valor
<b>ASSISTÊNCIA HOSPITALAR E AMBULATORIAL DE MÉDIA COMPLEXIDADE À POPULAÇÃO DE ESPERANTINA REFERENCIADA PELO SUS</b>	100	27.800.000
ASSISTÊNCIAS HOSPITALAR E AMBULATORIAL DE MÉDIA COMPLEXIDADE PRESTADAS À POPULAÇÃO DE REFERENCIADA DO SUS.	100	
-TD2 - COCAIS	100	
<b>TOTAL DA UNIDADE 17121</b>	100	27.800.000

**17123 - HOSPITAL LOCAL JOSÉ DE MOURA FÉ - SIMPLÍCIO MENDES**

Ação/Produto/Metas	Meta	Valor
<b>ASSISTÊNCIA HOSPITALAR E AMBULATORIAL DE MÉDIA COMPLEXIDADE À POPULAÇÃO NO TERRITÓRIO VALE DO CANINDÉ</b>	100	23.000.000
ASSISTÊNCIAS HOSPITALAR E AMBULATORIAL DE MÉDIA COMPLEXIDADE PRESTADAS À POPULAÇÃO REFERENCIADA DO SUS	100	
-TD7 - VALE DO RIO CANINDÉ	100	
<b>TOTAL DA UNIDADE 17123</b>	100	23.000.000

**17124 - HOSPITAL REGIONAL TERESINHA NUNES DE BARROS - SÃO JOÃO DO PIAUÍ**

Ação/Produto/Metas	Meta	Valor
<b>ASSISTÊNCIA HOSPITALAR E AMBULATORIAL DE MÉDIA COMPLEXIDADE À POPULAÇÃO NO TERRITÓRIO SERRA DA CAPIVARA</b>	100	20.200.000
ASSISTÊNCIAS HOSPITALAR E AMBULATORIAL DE MÉDIA COMPLEXIDADE PRESTADAS À POPULAÇÃO REFERENCIADA DO SUS.	100	
-TD8 - SERRA DA CAPIVARA	100	
<b>TOTAL DA UNIDADE 17124</b>	100	20.200.000

**17125 - HOSPITAL REGIONAL EUSTÁQUIO PORTELA - VALENÇA DO PIAUÍ**

## ANEXO II

## Demonstrativo Consolidado dos Programas por Unidade, Ação, Produto, Meta e Recursos Financeiros

## 03 - SAÚDE PÚBLICA COM ACESSO E QUALIDADE PARA TODOS

Tipo: Temático

Ação/Produto/Metas	Meta	Valor
<b>ASSISTÊNCIA HOSPITALAR E AMBULATORIAL DE MÉDIA COMPLEXIDADE À POPULAÇÃO DO TERRITÓRIO VALE DO SAMBITO</b>	100	19.400.000
ASSISTÊNCIAS HOSPITALAR E AMBULATORIAL DE MÉDIA COMPLEXIDADE PRESTADAS À POPULAÇÃO DO TERRITÓRIO DO VALE DO SAMBITO E REFERENCIADA DO SUS	100	
-TD5 - VALE DO RIO SAMBITO	100	
<b>TOTAL DA UNIDADE 17125</b>	100	19.400.000
<b>17126 - HOSPITAL REGIONAL DIRCEU ARCOVERDE - URUÇUÍ</b>		
Ação/Produto/Metas	Meta	Valor
<b>PRESTAÇÃO DA ASSISTÊNCIA HOSPITALAR E AMBULATORIAL DE MÉDIA COMPLEXIDADE À POPULAÇÃO REFERENCIADA DO SUS - TERRITÓRIO ALTO PARNAÍBA</b>	100	30.000.000
ASSISTÊNCIAS HOSPITALAR E AMBULATORIAL DE MÉDIA COMPLEXIDADE PRESTADAS A POPULAÇÃO DO TERRITÓRIO DO TABULEIRO DO ALTO PARNAÍBA	100	
-TD10 - TABULEIRO DO ALTO PARNAÍBA	100	
<b>TOTAL DA UNIDADE 17126</b>	100	30.000.000
<b>17128 - HOSPITAL LOCAL DOMINGOS CHAVES - CANTO DO BURITI</b>		
Ação/Produto/Metas	Meta	Valor
<b>ASSISTÊNCIA HOSPITALAR E AMBULATORIAL DE MÉDIA COMPLEXIDADE À POPULAÇÃO</b>	200	14.190.000
ASSISTÊNCIAS HOSPITALAR E AMBULATORIAL DE MÉDIA COMPLEXIDADE PRESTADAS À POPULAÇÃO LOCAL E REFERENCIADA DO SUS	200	
-TD8 - SERRA DA CAPIVARA	100	
-TD9 - VALE DOS RIOS PIAUÍ E ITAUEIRAS	100	
<b>TOTAL DA UNIDADE 17128</b>	200	14.190.000
<b>17129 - I - COORDENAÇÃO REGIONAL DE SAÚDE - PARNAÍBA</b>		
Ação/Produto/Metas	Meta	Valor
<b>FORTELECIMENTO DA DESCENTRALIZAÇÃO DAS AÇÕES DA POLÍTICA ESTADUAL DE SAÚDE NOS MUNICÍPIOS DA ÁREA DE ABRANGÊNCIA DA COORDENAÇÃO REGIONAL DE SAÚDE DE PARNAÍBA</b>	100	11.540.000
MUNICÍPIOS APOIADOS TECNICAMENTE COM VISTAS À GARANTIA DA INTEGRALIDADE DA ATENÇÃO À SAÚDE NA SUA ÁREA DE ABRANGÊNCIA	100	
-TD1 - PLANÍCIE LITORÂNEA	100	
<b>TOTAL DA UNIDADE 17129</b>	100	11.540.000
<b>17130 - III - COORDENAÇÃO REGIONAL DE SAÚDE - PIRIPIRI</b>		
Ação/Produto/Metas	Meta	Valor
<b>FORTELECIMENTO DA DESCENTRALIZAÇÃO DAS AÇÕES DA POLÍTICA ESTADUAL DE SAÚDE NOS MUNICÍPIOS DA ÁREA DE ABRANGÊNCIA DA COORDENAÇÃO REGIONAL DE SAÚDE DE PIRIPIRI</b>	100	3.000.000
MUNICÍPIOS APOIADOS TECNICAMENTE COM VISTAS À GARANTIA DA INTEGRALIDADE DA ATENÇÃO À SAÚDE NA SUA ÁREA DE ABRANGÊNCIA	100	
-TD2 - COCAIS	100	
<b>TOTAL DA UNIDADE 17130</b>	100	3.000.000
<b>17131 - V - COORDENAÇÃO REGIONAL DE SAÚDE - CAMPO MAIOR</b>		
Ação/Produto/Metas	Meta	Valor



## ANEXO II

## Demonstrativo Consolidado dos Programas por Unidade, Ação, Produto, Meta e Recursos Financeiros

## 03 - SAÚDE PÚBLICA COM ACESSO E QUALIDADE PARA TODOS

Tipo: Temático

<b>APOIO TÉCNICO AOS MUNICÍPIOS PARA GARANTIR A INTEGRALIDADE DA ATENÇÃO À SAÚDE NOS MUNICÍPIOS DA SUA ÁREA DE ABRANGÊNCIA</b>	100	16.000.000
APOIO TÉCNICO REALIZADO AOS MUNICÍPIOS COM VISTAS À GARANTIA DA INTEGRALIDADE DA ATENÇÃO À SAÚDE NA SUA ÁREA DE ABRANGÊNCIA	100	
-TD3 - CARNAUBAIS	100	
<b>TOTAL DA UNIDADE 17131</b>	100	16.000.000

**17132 - VII - COORDENAÇÃO REGIONAL DE SAÚDE - VALENÇA DO PIAUÍ**

Ação/Produto/Metas	Meta	Valor
<b>FORTELECIMENTO DA DESCENTRALIZAÇÃO DAS AÇÕES DA POLÍTICA ESTADUAL DE SAÚDE NOS MUNICÍPIOS DA ÁREA DE ABRANGÊNCIA DA COORDENAÇÃO REGIONAL DE SAÚDE DE VALENÇA</b>	100	4.900.000
MUNICÍPIOS APOIADOS TECNICAMENTE COM VISTAS À GARANTIA DA INTEGRALIDADE DA ATENÇÃO À SAÚDE NA SUA ÁREA DE ABRANGÊNCIA	100	
-TD5 - VALE DO RIO SAMBITO	100	
<b>TOTAL DA UNIDADE 17132</b>	100	4.900.000

**17133 - IX - COORDENAÇÃO REGIONAL DE SAÚDE - PICOS**

Ação/Produto/Metas	Meta	Valor
<b>FORTELECIMENTO DA DESCENTRALIZAÇÃO DAS AÇÕES DA POLÍTICA ESTADUAL DE SAÚDE NOS MUNICÍPIOS DA ÁREA DE ABRANGÊNCIA DA COORDENAÇÃO REGIONAL DE SAÚDE DE PICOS</b>	100	19.000.000
MUNICÍPIOS APOIADOS TECNICAMENTE COM VISTAS À GARANTIA DA INTEGRALIDADE DA ATENÇÃO À SAÚDE NOS MUNICÍPIOS DA SUA ÁREA DE ABRANGÊNCIA - COORDENAÇÃO REGIONAL DE SAÚDE DE PICOS	100	
-TD6 - VALE DO RIO GUARIBAS	100	
<b>TOTAL DA UNIDADE 17133</b>	100	19.000.000

**17134 - X - COORDENAÇÃO REGIONAL DE SAÚDE - FLORIANO**

Ação/Produto/Metas	Meta	Valor
<b>FORTELECIMENTO DA DESCENTRALIZAÇÃO DAS AÇÕES DA POLÍTICA ESTADUAL DE SAÚDE NOS MUNICÍPIOS DA ÁREA DE ABRANGÊNCIA DA COORDENAÇÃO REGIONAL DE SAÚDE DE FLORIANO</b>	100	17.000.000
COORDENAÇÃO REGIONAL DE SAÚDE DE FLORIANO - EFICIENTE	100	
-TD9 - VALE DOS RIOS PIAUÍ E ITAUEIRAS	100	
<b>TOTAL DA UNIDADE 17134</b>	100	17.000.000

**17135 - XII - COORDENAÇÃO REGIONAL DE SAÚDE - SÃO RAIMUNDO NONATO**

Ação/Produto/Metas	Meta	Valor
<b>DESCENTRALIZAÇÃO DAS AÇÕES DA POLÍTICA ESTADUAL DE SAÚDE NOS MUNICÍPIOS DA ÁREA DE ABRANGÊNCIA DA COORDENAÇÃO REGIONAL DE SAÚDE DE SÃO RAIMUNDO NONATO</b>	100	25.450.000
COORDENAÇÃO REGIONAL DE SAÚDE DE SÃO RAIMUNDO NONATO - EFICIENTE	100	
-TD8 - SERRA DA CAPIVARA	100	
<b>TOTAL DA UNIDADE 17135</b>	100	25.450.000

**17136 - XIII - COORDENAÇÃO REGIONAL DE SAÚDE - BOM JESUS**

Ação/Produto/Metas	Meta	Valor
<b>FORTELECIMENTO DA DESCENTRALIZAÇÃO DAS AÇÕES DA POLÍTICA ESTADUAL DE SAÚDE NOS MUNICÍPIOS DA ÁREA DE ABRANGÊNCIA DA COORDENAÇÃO REGIONAL DE SAÚDE DE BOM JESUS</b>	100	7.900.000

## ANEXO II

## Demonstrativo Consolidado dos Programas por Unidade, Ação, Produto, Meta e Recursos Financeiros

## 03 - SAÚDE PÚBLICA COM ACESSO E QUALIDADE PARA TODOS

Tipo: Temático

COORDENAÇÃO REGIONAL DE SAÚDE DE BOM JESUS - EFICIENTE	100	
-TD11 - CHAPADA DAS MANGABEIRAS	100	
<b>TOTAL DA UNIDADE 17136</b>	100	7.900.000
<b>17137 - IV - COORDENAÇÃO REGIONAL DE SAÚDE - TERESINA</b>		
Ação/Produto/Metas	Meta	Valor
<b>FORTALECIMENTO DA DESCENTRALIZAÇÃO DAS AÇÕES DA POLÍTICA ESTADUAL DE SAÚDE NOS MUNICÍPIOS DA ÁREA DE ABRANGÊNCIA DA COORDENAÇÃO REGIONAL DE SAÚDE DE TERESINA</b>	100	9.540.000
COORDENAÇÃO REGIONAL DE SAÚDE DE TERESINA - EFICIENTE	100	
-TD4 - ENTRE-RIOS	100	
<b>TOTAL DA UNIDADE 17137</b>	100	9.540.000
<b>17138 - UNIDADE INTEGRADA DE SAÚDE DO MOCAMBINHO</b>		
Ação/Produto/Metas	Meta	Valor
<b>ASSISTÊNCIA HOSPITALAR E AMBULATORIAL DE MÉDIA COMPLEXIDADE À POPULAÇÃO REFERENCIADA PELO SUS À UNIDADE INTEGRADA DO MOCAMBINHO</b>	100	19.380.000
ASSISTÊNCIA HOSPITALAR E AMBULATORIAL DE MÉDIA COMPLEXIDADE PRESTADA A POPULAÇÃO REFERENCIADA PELO SUS	100	
-TD0 - ESTADO	100	
<b>TOTAL DA UNIDADE 17138</b>	100	19.380.000
<b>17139 - SECRETARIA ESTADUAL DE SAÚDE</b>		
Ação/Produto/Metas	Meta	Valor
<b>CONSTRUÇÃO, REFORMA , AMPLIAÇÃO E AQUISIÇÃO DE EQUIPAMENTOS PARA AS UNIDADES DE SAÚDE NOS MUNICÍPIOS</b>	100	280.000.000
CONSTRUÇÃO, REFORMA , AMPLIAÇÃO REALIZADAS E EQUIPAMENTO PARA UNIDADES DE SAÚDE MUNICIPAIS ADQUIRIDOS	100	
-TD0 - ESTADO	100	
<b>FOMENTO DAS AÇÕES E SERVIÇOS MEDIANTE CONVÊNIOS E CONTRATOS DE REPASSES COM MUNICIPIOS, M.SAÚDE, CEF E OUTROS</b>	100	74.000.000
CONVÊNIOS E CONTRATOS COM MUNICÍPIOS E/OU OUTROS ÓRGÃOS PARA AMPLIAÇÃO, REFORMA CONCLUSÃO, CONSTRUÇÃO E EQUIPAMENTOS DOS ESTABELECIMENTOS DE SAÚDE REALIZADOS	100	
-TD0 - ESTADO	100	
<b>TOTAL DA UNIDADE 17139</b>	200	354.000.000
<b>26102 - HOSPITAL DIRCEU ARCOVERDE DA PMPI - TERESINA</b>		
Ação/Produto/Metas	Meta	Valor
<b>ASSISTÊNCIA HOSPITALAR E AMBULATORIAL DE MÉDIA E ALTA COMPLEXIDADE À POPULAÇÃO</b>	640.000	54.859.618
ASSISTÊNCIAS HOSPITALAR E AMBULATORIAL DE MÉDIA E ALTA COMPLEXIDADE À POPULAÇÃO REALIZADAS	640.000	
-TD4 - ENTRE-RIOS	640.000	
<b>TOTAL DA UNIDADE 26102</b>	640.000	54.859.618
<b>TOTAL DO PROGRAMA 03</b>	<b>5.550.886</b>	<b>4.120.853.523</b>

## ANEXO II

## Demonstrativo Consolidado dos Programas por Unidade, Ação, Produto, Meta e Recursos Financeiros

## 04 - ASSISTÊNCIA, INCLUSÃO SOCIAL E GARANTIA DE DIREITOS

Tipo: Temático

Objetivo: 1. Fortalecer o Sistema Único de Assistência Social (SUAS) mediante o cofinanciamento, regulação e ampliação do acesso das famílias em situação de vulnerabilidade social ao acompanhamento e atendimento, por meio da Rede de Proteção Básica e Especial, contemplando a estruturação de unidades públicas de prestação de serviços socioassistenciais, de acordo com padrões estabelecidos nacionalmente.

2. Melhorar as condições socioeconômicas das famílias pobres e extremamente pobres, por meio dos Programas, Projetos e Benefícios e Articulação com outras políticas promotoras de emancipação.

3. Promover os Direitos Humanos dos adolescentes infratores em atendimento inicial, internação provisória e em cumprimento de medidas socioeducativas privativas de liberdade, garantindo o desenvolvimento integral do SINASE (Lei nº 12.594, de 18 de janeiro de 2012).

4. Assegurar Proteção Social Básica e Especial às crianças e adolescentes com vistas ao enfrentamento da situação de Trabalho Infantil e Exploração Sexual.

5. Promover e defender os Direitos Humanos, com ênfase nas pessoas com direitos violados ou em situação de iminente violação, buscando a erradicação das suas causas e a garantia de direitos.

6. Promover segurança alimentar mediante o acesso à alimentação adequada, à promoção de hábitos alimentares saudáveis e à inclusão socioeconômica de agricultores familiares, mulheres rurais, povos e comunidades tradicionais.

Órgãos Envolvidos: SUPERINTENDÊNCIA DE REPRESENTAÇÃO DO ESTADO EM BRASÍLIA, SECRETARIA DA ASSISTÊNCIA SOCIAL E CIDADANIA, FUNDO ESTADUAL DE ASSISTÊNCIA SOCIAL, FUNDO ESTADUAL DOS DIREITOS DA CRIANÇA E DO ADOLESCENTE - FEDCA

Indicador	Unid. de Medida	Fórmula de Cálculo
Fundo estadual da política da pessoa idosa e da criança e do adolescente regulamentados e estruturados	Fundo	
Plano estadual de enfrentamento as situações de violação de direitos implementado	Plano	
Quantidade de Centros de Referência em funcionamento	Unidade	Centro de Referência para o enfrentamento a violência contra a pessoa idosa (CEVI) e Centro de Referência LGBT.
Quantidade de centros socioeducativo de internação masculino e feminino construídos	Unidade	Quantidade absoluta de Centros construídos, conforme as orientações do SINASE.
Quantidade de famílias incluídas em iniciativas de geração de renda	Família	
Quantidade de municípios cofinanciados para a Proteção Social Básica	Município	
Quantidade de municípios com cofinanciamento estadual no serviço de acolhimento para crianças e adolescentes	Município	Municípios a serem cofinanciados no serviço de acolhimento para crianças e adolescentes.: Teresina, Piripiri, Floriano e Parnaíba
Quantidade de municípios com conselhos e comitês de direitos humanos implantados	Município	
Quantidade de municípios com gestores e atores sociais capacitados trabalho infantil	Município	Capacitados e atuando na prevenção e enfrentamento
Quantidade de municípios com profissionais e famílias capacitadas educação alimentar e nutricional	Município	
Quantidade de municípios com Proteção Social Especial cofinanciados para oferta do PAEFI	Município	
Quantidade de municípios com Sistema Estadual de Segurança Alimentar e Nutricional implantado	Município	
Quantidade de municípios desenvolvendo ações de prevenção ao aliciamento e enfrentamento ao trabalho escravo contemporâneo	Município	
Quantidade de municípios desenvolvendo ações de promoção da igualdade racial	Unidade	
Quantidade de municípios dotados de capacidade técnica e operacional para o enfrentamento à exploração sexual infanto-juvenil	Município	
Quantidade de novas unidades de Proteção Social Especial de alta complexidade mantidas	Unidade	
Quantidade de restaurantes populares e cozinhas comunitárias construídas e em funcionamento	Unidade	
Quantidade de Unidades Acolhimento Institucional de Proteção Social Especial de Alta Complexidade ofertados e mantidos	Unidade	
Sistema Estadual de Informação, Monitoramento e Avaliação, implantado	Sistema	

## 11111 - SUPERINTENDÊNCIA DE REPRESENTAÇÃO DO ESTADO EM BRASÍLIA

Ação/Produto/Metas	Meta	Valor
<b>APOIO A IMIGRANTES PIAUIENSES EM VULNERABILIDADE SOCIAL</b>	40	150.000
ATENDIMENTO A PESSOAS CARENTES A PARTIR DE ANÁLISE PREVIA DA SITUAÇÃO DO IMIGRANTE.	40	
-TDO - ESTADO	40	

## ANEXO II

## Demonstrativo Consolidado dos Programas por Unidade, Ação, Produto, Meta e Recursos Financeiros

## 04 - ASSISTÊNCIA, INCLUSÃO SOCIAL E GARANTIA DE DIREITOS

Tipo: Temático

TOTAL DA UNIDADE 11111	40	150.000
<b>30101 - SECRETARIA DA ASSISTÊNCIA SOCIAL E CIDADANIA</b>		
Ação/Produto/Metas	Meta	Valor
<b>EXPANSÃO DAS AÇÕES DE INCLUSÃO PRODUTIVA ATRAVÉS DE PROJETOS DE ECONOMIA SOLIDÁRIA</b>	1.500	2.800.000
CAPACITAÇÃO EM EMPREENDEDORISMO VOLTADAS PARA AS FAMÍLIAS EM SITUAÇÃO DE VULNERABILIDADES	500	
-TD0 - ESTADO	500	
EXPANSÃO DAS AÇÕES DE INCLUSÃO PRODUTIVA ATRAVÉS DE PROJETOS DE ECONOMIA SOLIDÁRIA - CRIAÇÃO DE PEQUENOS ANIMAIS, HORTA, FEIRA E ARTESANATO	1.000	
-TD0 - ESTADO	1.000	
<b>FORTELECIMENTO DA GESTÃO E APRIMORAMENTO DAS INSTÂNCIAS DE PACTUAÇÃO E CONTROLE SOCIAL E DA REDE DE PROTEÇÃO SOCIAL</b>	58	3.130.000
CAPACITAÇÃO E QUALIFICAÇÃO DOS TRABALHADORES DO SUAS E REPRESENTANTES DAS INSTÂNCIAS DE CONTROLE SOCIAL;	44	
-TD0 - ESTADO	44	
REALIZAÇÃO DAS CONFERÊNCIAS ESTADUAIS DE DIREITO HUMANO, SEGURANÇA ALIMENTAR E ASSISTENCIA SOCIAL	6	
-TD0 - ESTADO	6	
REFORMAR, AMPLIAR, EQUIPAR E MANTER OS ESPAÇOS DE FUNCIONAMENTO DOS CONSELHOS ESTADUAIS	6	
-TD0 - ESTADO	6	
REGULAMENTAR E ESTRUTURAR OS FUNDOS ESTADUAIS DA POLÍTICA DA PESSOA IDOSA E DA CRIANÇA E ADOLESCENTE	2	
-TD0 - ESTADO	2	
<b>IMPLEMENTAÇÃO DE AÇÕES DE CIDADANIA A FAMÍLIAS EM SITUAÇÃO DE VULNERABILIDADE SOCIAL</b>	13.224	32.278.385
OFERTA DESCENTRALIZADA DE SERVIÇOS E ACESSO A DOCUMENTAÇÃO CIVIL BÁSICA EM UNIDADES MOVEIS(CIDADANIA ATIVA)	224	
-TD0 - ESTADO	224	
OFERTA DESCENTRALIZADA DE SERVIÇOS PROFISSIONALIZANTES EM UNIDADES MÓVEIS	8.000	
-TD0 - ESTADO	8.000	
OFERTA DE SERVIÇOS SOCIOASSISTENCIAIS E QUALIFICAÇÃO PROFISSIONAL EM UNIDADES FIXAS	5.000	
-TD0 - ESTADO	5.000	
<b>PROMOÇÃO DA SEGURANÇA ALIMENTAR</b>	2.474.056	23.660.000
CAPACITAÇÃO DOS PROFISSIONAIS E FAMÍLIAS PARA ATUAREM NAS AÇÕES DE EDUCAÇÃO ALIMENTAR E NUTRICIONAL	224	
-TD0 - ESTADO	224	
CONSTRUÇÃO DE RESTAURANTES POPULARES	2	
-TD0 - ESTADO	2	
EFETIVAÇÃO DO SISTEMA ESTADUAL DE SEGURANÇA ALIMENTAR E NUTRICIONAL NOS 11 TERRITÓRIOS DO ESTADO	224	
-TD0 - ESTADO	224	
PROMOÇÃO DO ACESSO IMEDIATO AO ALIMENTO ATRAVÉS DA AMPLIAÇÃO DE RESTAURANTES POPULARES E/OU COZINHAS COMUNITÁRIAS	5	
-TD0 - ESTADO	5	
RESTAURANTE POPULAR- FORNECIMENTO DE REFEIÇÕES PRONTAS E BALANCEADAS	2.473.600	
-TD0 - ESTADO	2.473.600	
REVITALIZAÇÃO DA CAMARA INTERSETORIAL DE SEGURANÇA ALIMENTAR E NUTRICIONAL(CAISAN), AMPLIANDO SUA ARTICULAÇÃO COM OUTROS PODERES	1	
-TD0 - ESTADO	1	
<b>PROMOÇÃO E DEFESA DE DIREITOS HUMANOS, COM ÊNFASE NAS PESSOAS COM DIREITOS VIOLADOS OU EM SITUAÇÃO DE IMINENTE VIOLAÇÃO</b>	1.126	10.070.000

## ANEXO II

## Demonstrativo Consolidado dos Programas por Unidade, Ação, Produto, Meta e Recursos Financeiros

## 04 - ASSISTÊNCIA, INCLUSÃO SOCIAL E GARANTIA DE DIREITOS

Tipo: Temático

AÇÕES DE PROMOÇÃO DA CIDADANIA E DIREITOS DE LGBT	224	
-TD0 - ESTADO	224	
ATUALIZAÇÃODO PLANO ESTADUAL DE PROMOÇÃO DE IGUALDADE RACIAL E DO PLANO ESTADUAL E DEFESA DA CIDADANIA DE LESBICAS, GAYS, BISSEXUAIS, TRAVESTIS E TRANSSEXUAIS	1	
-TD0 - ESTADO	1	
CAPACITAÇÃO DE GESTORES EM DIREITOS HUMANOS E REALIZAÇÃO DE CAMPANHAS	224	
-TD0 - ESTADO	224	
CONSTRUÇÃO DE CENTROS DE DIREITOS HUMANOS	2	
-TD0 - ESTADO	2	
DESENVOLVER AÇÕES DE PROMOÇÃO DA IGUALDADE RACIAL NOS 224 MUNICÍPIOS	224	
-TD0 - ESTADO	224	
IMPLANTAÇÃO DE CONSELHOS E COMITÊS NO ÂMBITO DOS DIREITOS HUMANOS, NOS MUNICÍPIOS DO ESTADO	224	
-TD0 - ESTADO	224	
IMPLANTAÇÃO DO SISTEMA NACIONAL DE PROMOÇÃO DA IGUALDADE RACIAL (REDE SINAPIR) NO PIAUÍ	1	
-TD0 - ESTADO	1	
PIAUÍ SEM HOMOFOBIA	1	
-TD0 - ESTADO	1	
PROMOÇÃO DA ASSISTÊNCIA INTEGRAL A MULHERES VÍTIMAS DE VIOLÊNCIA	1	
-TD0 - ESTADO	1	
PROMOVER AÇÕES DE PREVENÇÃO AO ALICIAMENTO E ENFRENTAMENTO AO TRABALHO ESCRAVO CONTEMPORÂNEO NO ESTADO DOPIAUI- PROJETO EDUCAR PARA LIBERTAR	224	
-TD0 - ESTADO	224	
<b>TOTAL DA UNIDADE 30101</b>	2.489.964	71.938.385

## 30102 - FUNDO ESTADUAL DE ASSISTÊNCIA SOCIAL

Ação/Produto/Metas	Meta	Valor
<b>APRIMORAMENTO DA GESTÃO DO CADASTRO ÚNICO E MONITORAMENTO DO PROGRAMA BOLSA FAMÍLIA</b>	224	2.000.000
AÇÕES DE FORTALECIMENTO DA INTERSETORIALIDADE DO CADASTRO ÚNICO E DO PROGRAMA BOLSA FAMILI E MONITORAMENTO DAS CONDIÇÕES DE EDUCAÇÃO, SAÚDE E ASSISTENCIA SOCIAL	224	
-TD0 - ESTADO	224	
<b>COFINANCIAMENTO DA PROTEÇÃO SOCIAL BÁSICA POSSIBILITANDO A AMPLIAÇÃO, QUALIFICAÇÃO E MANUTENÇÃO DOS SERVIÇOS SOCIOASSISTENCIAIS, PROGRAMAS, BENEFÍCIOS E PROJETOS NO ÂMBITO DO SUAS</b>	20.229	56.522.400
ATENDIMENTO A PESSOAS EM SITUAÇÃO DE CALAMIDADE PÚBLICA, DE EMERGÊNCIA E BENEFÍCIOS EVENTUAIS	20.000	
-TD0 - ESTADO	20.000	
COFINANCIAMENTO ESTADUAL DA PROTEÇÃO SOCIAL BÁSICA PARA OS 224 MUNICÍPIOS	224	
-TD0 - ESTADO	224	
REFORMA DAS UNIDADES DE ATENDIMENTO BÁSICO	5	
-TD0 - ESTADO	5	
<b>COFINANCIAMENTO DA PROTEÇÃO SOCIAL ESPECIAL POSSIBILITANDO SUA AMPLIAÇÃO, QUALIFICAÇÃO E MANUTENÇÃO DOS SERVIÇOS E ESTRUTURAÇÃO DA REDE DE PROTEÇÃO SOCIAL ESPECIAL</b>	112	9.926.200
ATENDIMENTO ESPECIALIZADO A FAMÍLIAS E INDIVÍDUOS PAEFI, EM MUNICÍPIOS DE MAIOR RISCO SOCIAL E VIOLAÇÃO DE DIREITOS	112	
-TD0 - ESTADO	112	

## ANEXO II

## Demonstrativo Consolidado dos Programas por Unidade, Ação, Produto, Meta e Recursos Financeiros

## 04 - ASSISTÊNCIA, INCLUSÃO SOCIAL E GARANTIA DE DIREITOS

Tipo: Temático

<b>IMPLANTAÇÃO DE SERVIÇOS DE CARÁTER REGIONAL OU DE UNIDADES REGIONAIS DE PROTEÇÃO SOCIAL ESPECIAL DE MÉDIA E ALTA COMPLEXIDADE, PODENDO TER COMO REFERÊNCIA A EXISTÊNCIA DE COMARCAS, AS MICRORRREGIÕES E O MAPA DE RISCO SOCIAL</b>	368	23.800.000
COFINANCIAMENTO ESTADUAL DE SERVIÇOS DE ACOLHIMENTO PARA CRIANÇAS E ADOLESCENTESI, TERESINA, PIRIPIRI, FLORIANO E PARNAIBA	4	
-TD0 - ESTADO	4	
IMPLANTAÇÃO E COFINANCIAMENTO DO PROGRAMA FAMILIA ACOLHEDORA	250	
-TD0 - ESTADO	250	
IMPLANTAÇÃO E MANUTENÇÃO DE NOVAS UNIDADES DE ATENDIMENTO DE ALTA COMPLEXIDADE : 03 CASAS LARES, 02 UNIDADES DE REPÚBLICAS E 01 UNIDADE DE CASA DE PASSAGEM	6	
-TD0 - ESTADO	6	
MANUTENÇÃO DAS UNIDADES DE ATENDIMENTO E ACOLHIMENTO DE ALTA COMPLEXIDADE DE PROTEÇÃO SOCIAL ESPECIAL E DE ALTA COMPLEXIDADE EXISTENTES	7	
-TD0 - ESTADO	7	
MANUTENÇÃO DO CENTRO DE REFERENCIA PARA O ENFRENTAMENTO A VIOLÊNCIA CONTRA A PESSOA IDOSA - CEVI	1	
-TD0 - ESTADO	1	
REFORMA, AMPLIAÇÃO,MANUTENÇÃO E ADEQUAÇÃO DAS INFRAESTRUTURA FÍSICA DAS UNIDADES DE ACOLHIMENTO E ABRIGAMENTO PARA SEGMENTOS VULNERÁVEIS - IDOSOS, CRIANÇAS E ADOLESCENTES, MULHERES - CONFORME ORIENTAÇÕES TÉCNICAS	100	
-TD0 - ESTADO	100	
<b>MODERNIZAÇÃO DA GESTÃO DO SISTEMA ÚNICO DA ASSISTÊNCIA SOCIAL</b>	564	10.200.000
IMPLANTAÇÃO, IMPLEMENTAÇÃO E MANUTENÇÃO DO SISTEMA ESTADUAL DE INFORMAÇÃO, MONITORAMENTO E AVALIAÇÃO COM VISTAS À PRODUÇÃO DE INSTRUMENTOS PARA DIAGNÓSTICO DAS SITUAÇÕES E DISSEMINAÇÃO DE VULNERABILIDADE, RISCO E VIOLAÇÃO DE DIREITOS, DE DADOS ACERCA DO BENEFÍCIOS, PROGRAMAS, PROJETOS E SERVIÇOS SOCIOASSISTENCIAIS NO ÂMBITO DO SUAS	100	
-TD0 - ESTADO	100	
IMPLEMENTAÇÃO DO PLANO ESTADUAL DE EDUCAÇÃO PERMANENTE PARA TRABALHADORES DO SUAS, GESTORES E CONSELHEIROS	100	
-TD0 - ESTADO	100	
IMPLEMENTAÇÃO DOS PLANOS ESTADUAIS DE ENFRENTAMENTO AS SITUAÇÕES DE VIOLAÇÃO DE DIREITOS	100	
-TD0 - ESTADO	100	
MONITORAMENTO E ASSESSORAMENTO OS MUNICÍPIOS NO ÂMBITO DO SUAS	224	
-TD0 - ESTADO	224	
PROMOÇÃO DE SEMINÁRIOS E FÓRUMS REGIONALIZADOS DE DISCUSSÃO DA ASSISTÊNCIA SOCIAL NO TERRITÓRIO ESTADUAL, ENVOLVENDO AS ENTIDADES QUE COMPÕEM A REDE SOCIOASSISTENCIAL	40	
-TD0 - ESTADO	40	
<b>PROMOÇÃO DOS DIREITOS DE CRIANÇAS E ADOLESCENTES POR MEIO DA PROTEÇÃO SOCIAL BÁSICA E ESPECIAL COM O OBJETIVO DE ENFRENTAR AS SITUAÇÕES DE VIOLÊNCIA, DE TRABALHO INFANTIL E EXPLORAÇÃO SEXUAL</b>	672	500.000
APOIO E FORTALECIMENTO A REDE DE PROTEÇÃO DA CRIANÇA E ADOLESCENTE RELATIVA AO ENFRENTAMENTO À VIOLENCIA, AO ABUSO E EXPLORAÇÃO SEXUAL INFANTO-JUVENIL;	224	
-TD0 - ESTADO	224	
MOBILIZAÇÃO E CAPACITAÇÃO DE GESTORES MUNICIPAIS DA ASSISTÊNCIA SOCIAL E ATORES SOCIAIS PARA DESENVOLVIMENTO DE AÇÕES DE ENFRENTAMENTO AO TRABALHO INFANTIL NO ESTADO	224	
-TD0 - ESTADO	224	
PROMOÇÃO DE AÇÕES ESTRATEGICAS VOLTADAS À PREVENÇÃO E O ENFRENTAMENTO A SITUAÇÃO DE TRABALHO INFANTIL	224	
-TD0 - ESTADO	224	
<b>TOTAL DA UNIDADE 30102</b>	22.169	102.948.600

## 30104 - FUNDO ESTADUAL DOS DIREITOS DA CRIANÇA E DO ADOLESCENTE - FEDCA



## ANEXO II

## Demonstrativo Consolidado dos Programas por Unidade, Ação, Produto, Meta e Recursos Financeiros

## 04 - ASSISTÊNCIA, INCLUSÃO SOCIAL E GARANTIA DE DIREITOS

Tipo: Temático

Ação/Produto/Metas	Meta	Valor
<b>PROMOÇÃO DOS DIREITOS DAS CRIANÇAS E ADOLESCENTES MEDIANTE A PROTEÇÃO SOCIAL BÁSICA E ESPECIAL</b>	650	146.000
APOIO AOS CONSELHOS DE DIREITOS E CONSELHOS DA CRIANÇA E DO ADOLESCENTE	100	
-TD0 - ESTADO	100	
CONFERÊNCIA ESTADUAL DOS DIREITOS DA CRIANÇA E DO ADOLESCENTE REALIZADA	2	
-TD4 - ENTRE-RIOS	2	
CONSELHEIROS DE DIREITOS CAPACITADOS	100	
-TD0 - ESTADO	100	
GESTORES MUNICIPAIS DA ASSISTÊNCIA SOCIAL E ATORES SOCIAIS CAPACITADOS PARA DESENVOLVIMENTO DE AÇÕES DE ENFRENTAMENTO AO TRABALHO INFANTIL	224	
-TD0 - ESTADO	224	
REDE DE PROTEÇÃO DA CRIANÇA E DO ADOLESCENTE RELATIVA AO ENFRENTAMENTO À VIOLÊNCIA, AO ABUSO E EXPLORAÇÃO SEXUAL FORTALECIDA	224	
-TD0 - ESTADO	224	
<b>REORDENAMENTO DO ATENDIMENTO SOCIOEDUCATIVO DO ESTADO DO PIAUÍ, INCLUINDO A INFRAESTRUTURA FÍSICA, CONTRATAÇÃO E CAPACITAÇÃO DE RECURSOS HUMANOS</b>	111	34.000.000
CONSTRUÇÃO DE CENTROS SOCIOEDUCATIVO DE INTERNAÇÃO MASCULINO E FEMININO	2	
-TD0 - ESTADO	2	
IMPLANTAÇÃO DE ESCOLA ESTADUAL CONFORME ORIENTAÇÕES DO SINASE	1	
-TD0 - ESTADO	1	
IMPLANTAÇÃO E IMPLEMENTAÇÃO DE NÚCLEOS DE PRÁTICAS RESTAURATIVAS, COM PROFISSIONAIS CAPACITADOS NAS MODALIDADES DE RESOLUÇÃO DE CONFLITOS	1	
-TD0 - ESTADO	1	
REFORMA E ESTRUTURAÇÃO FUNCIONAL DO CEDCA REALIZADO	100	
-TD4 - ENTRE-RIOS	100	
REFORMA E MANUTENÇÃO DAS ESTRUTURAS FÍSICAS DOS CENTROS SOCIOEDUCATIVOS EXISTENTES.	7	
-TD0 - ESTADO	7	
<b>TOTAL DA UNIDADE 30104</b>	761	34.146.000
<b>TOTAL DO PROGRAMA 04</b>	<b>2.512.934</b>	<b>209.182.985</b>

## ANEXO II

## Demonstrativo Consolidado dos Programas por Unidade, Ação, Produto, Meta e Recursos Financeiros

## 05 - GARANTIA DOS DIREITOS E INCLUSÃO DA PESSOA COM DEFICIÊNCIA

Tipo: Temático

Objetivo: 1. Fortalecer a rede de proteção social e intensificar as medidas socioassistenciais direcionadas às pessoas com deficiência.  
 2. Fortalecer a Rede Estadual de Cuidados à Saúde da Pessoa com Deficiência.  
 3. Garantir o acesso e a permanência da pessoa com deficiência a uma educação que favoreça o seu pleno desenvolvimento e sua inclusão social.  
 4. Promover a inclusão produtiva das pessoas com deficiência, por meio de ações de acesso ao mercado de trabalho formal, de geração de renda e de empreendedorismo, estimulando a sua autonomia.  
 5. Implantar e implementar os conselhos de defesa dos direitos da pessoa com deficiência.  
 6. Implementar a acessibilidade para pessoas com deficiência, por meio da remoção de barreiras arquitetônicas e urbanísticas, de comunicação e de informação, assegurando a utilização de tecnologias assistivas, equipamentos e serviços que favoreçam a sua inclusão.

Órgãos Envolvidos: SECRETARIA DA ADMINISTRAÇÃO E PREVIDÊNCIA, DEFENSORIA PÚBLICA DO ESTADO, SECRETARIA ESTADUAL PARA INCLUSÃO DA PESSOA COM DEFICIÊNCIA, FUNDO ESTADUAL DE DEFESA DOS DIREITOS DA PESSOA COM DEFICIÊNCIA - FUNEDE

Indicador	Unid. de Medida	Fórmula de Cálculo
Percentual de ampliação do serviço de atendimento educacional especializado	Percentual	
Percentual de ampliação do Serviço de Reabilitação	Percentual	Percentual de 25% de ampliação
Percentual de obra de acessibilidade implementada	Percentual	Quantidade absoluta de Obras de acessibilidade implementada no Estado por ano
Quantidade de Conselhos em Defesa dos Direitos da Pessoa com Deficiência implantados	Unidade	
Quantidade de pessoas com deficiência assistida no Estado	Unidade	

## 21101 - SECRETARIA DA ADMINISTRAÇÃO E PREVIDÊNCIA

Ação/Produto/Metas	Meta	Valor
<b>ACESSIBILIDADE ÀS PESSOAS COM DEFICIÊNCIA NOS ÓRGÃOS DA REDE ESTADUAL</b>	22.262	2.500.000
ADAPTAÇÃO DE BANHEIROS REALIZADA	8	
-TD4 - ENTRE-RIOS	8	
IMPLANTAÇÃO DE FITAS ANTEDERRAPANTE	20.000	
-TD4 - ENTRE-RIOS	20.000	
LICITAÇÃO E CONTRATAÇÃO PARA AQUISIÇÃO DE MATERIAL COM VISTAS À ADAPTAÇÃO DE ESPAÇOS REALIZADAS	100	
-TD4 - ENTRE-RIOS	100	
PISO TÁTIL INSTALADO	2.000	
-TD4 - ENTRE-RIOS	2.000	
PLACAS DE SINALIZAÇÃO EM BRAILLE IMPLANTADAS	150	
-TD4 - ENTRE-RIOS	150	
RAMPAS COBERTAS CONSTRUÍDAS	4	
-TD4 - ENTRE-RIOS	4	
<b>TOTAL DA UNIDADE 21101</b>	22.262	2.500.000

## 35101 - DEFENSORIA PÚBLICA DO ESTADO

Ação/Produto/Metas	Meta	Valor
<b>EFETIVAÇÃO DOS DIREITOS SOCIAIS E ASSISTÊNCIA A PESSOA COM DEFICIÊNCIA</b>	181	1.385.000
ACESSÓRIOS PARA BANHEIRO INSTALADOS	75	
-TD0 - ESTADO	75	
CURSOS, PALESTRAS E OFICINAS REALIZADAS	30	
-TD0 - ESTADO	30	
ELEVADORES INSTALADOS	1	

## ANEXO II

## Demonstrativo Consolidado dos Programas por Unidade, Ação, Produto, Meta e Recursos Financeiros

## 05 - GARANTIA DOS DIREITOS E INCLUSÃO DA PESSOA COM DEFICIÊNCIA

Tipo: Temático

-TD0 - ESTADO	1	
RAMPAS DE ACESSO CONSTRUÍDAS	75	
-TD0 - ESTADO	75	
<b>TOTAL DA UNIDADE 35101</b>	181	1.385.000
<b>38101 - SECRETARIA ESTADUAL PARA INCLUSÃO DA PESSOA COM DEFICIÊNCIA</b>		
Ação/Produto/Metas	Meta	Valor
<b>AÇÕES DE ATENÇÃO À SAÚDE DA PESSOA COM DEFICIÊNCIA</b>	307	21.400.000
APOIO A IMPLANTAÇÃO DOS CENTROS ESPECIALIZADOS EM REABILITAÇÃO CER E HABILITAR UNIDADES DE REABILITAÇÃO FÍSICA JÁ EXISTENTES	45	
-TD0 - ESTADO	45	
CAMPANHAS ESTADUAIS DE PREVENÇÃO DE DEFICIÊNCIA	11	
-TD0 - ESTADO	11	
CAPACITAÇÕES PARA OS PROFISSIONAIS DOS CERS	11	
-TD0 - ESTADO	11	
DESCENTRALIZAÇÃO DOS SERVIÇOS DE ÓRTESES E PRÓTESES, COM A IMPLANTAÇÃO DE OFICINAS ORTOPÉDICAS FIXAS	4	
-TD0 - ESTADO	4	
EFETIVAÇÃO DOS SERVIÇOS DO PROGRAMA ESTADUAL DE TRIAGEM NEONATAL	224	
-TD0 - ESTADO	224	
IMPLANTAÇÃO DE CENTROS DE REFERÊNCIA EM ODONTOLOGIA PARA ATENDIMENTO ÀS PESSOAS COM DEFICIÊNCIA INTELECTUAL E AUTISMO (01 TERESINA/01- REGIÃO NORTE/ 01 REGIÃO SUL)	3	
-TD1 - PLANÍCIE LITORÂNEA	1	
-TD4 - ENTRE-RIOS	1	
-TD11 - CHAPADA DAS MANGABEIRAS	1	
IMPLANTAÇÃO DO SERVIÇO DE MANUTENÇÃO DOS EQUIPAMENTOS ORTOPÉDICOS DISPONIBILIZADOS AOS USUÁRIOS DE ÓRTESE E PRÓTESE DO CEIR	1	
-TD4 - ENTRE-RIOS	1	
IMPLEMENTAÇÃO DO ATENDIMENTO EQUOTERÁPICO DOS CENTROS DE TERESINA E PARNAÍBA, BEM COMO, A IMPLANTAÇÃO DE UM NOVO CENTRO EM FLORIANO	3	
-TD1 - PLANÍCIE LITORÂNEA	1	
-TD4 - ENTRE-RIOS	1	
-TD9 - VALE DOS RIOS PIAUÍ E ITAUEIRAS	1	
REALIZAÇÃO DA SEMANA ESTADUAL DE PREVENÇÃO DE DEFICIÊNCIAS	1	
-TD4 - ENTRE-RIOS	1	
REALIZAÇÃO DO SEMINÁRIO ESTADUAL DE SAÚDE: DIREITOS SEXUAIS E REPRODUTIVOS DAS PESSOAS COM DEFICIÊNCIA	4	
-TD4 - ENTRE-RIOS	4	
<b>APOIO TÉCNICO E FINANCEIRO ÀS ENTIDADES SEM FINS LUCRATIVOS QUE ATENDEM AS PESSOAS COM DEFICIÊNCIA</b>	201	2.000.000
CAPACITAÇÃO CONTINUADA ABORDANDO TEMÁTICAS QUE FORTALEÇAM A AÇÃO E ATUAÇÃO DOS PROFISSIONAIS E DAS ENTIDADES ENVOLVIDAS DIRETAMENTE COM A EXECUÇÃO DE POLÍTICAS PÚBLICAS VOLTADAS PARA PESSOAS COM DEFICIÊNCIA	100	
-TD0 - ESTADO	100	
criação de banco de dados de entidades que trabalhem ou militem na área de direitos humanos, contemplando os segmentos relativos às pessoas com deficiência	1	

## ANEXO II

## Demonstrativo Consolidado dos Programas por Unidade, Ação, Produto, Meta e Recursos Financeiros

## 05 - GARANTIA DOS DIREITOS E INCLUSÃO DA PESSOA COM DEFICIÊNCIA

Tipo: Temático

-TD0 - ESTADO	1	
PRESTAÇÃO DE APOIO TÉCNICO E FINANCEIRO AS ENTIDADES QUE ASSISTEM AS PESSOAS COM DEFICIÊNCIA	100	
-TD0 - ESTADO	100	
<b>FORTELECIMENTO DA REDE DE PROTEÇÃO SOCIAL VISANDO À AMPLIAÇÃO E QUALIFICAÇÃO DAS MEDIDAS SOCIOASSISTENCIAIS</b>	1.220	800.000
APOIO AOS MUNICÍPIOS DO ESTADO PARA O ACOlhIMENTO INSTITUCIONAL PARA JOVENS E ADULTOS COM DEFICIÊNCIA EM SITUAÇÃO DE DEPENDÊNCIA - SERVIÇO DE RESIDÊNCIA INCLUSIVA	224	
-TD0 - ESTADO	224	
MONITORAMENTO E ASSESSORAMENTO AOS MUNICÍPIOS NA EXECUÇÃO DO PROGRAMA BENEFÍCIO DE PRESTAÇÃO CONTINUADA - BPC NA ESCOLA	100	
-TD0 - ESTADO	100	
MONITORAMENTO E ASSESSORAMENTO AOS MUNICÍPIOS NA EXECUÇÃO DO PROGRAMA BENEFÍCIO DE PRESTAÇÃO CONTINUADA - BPC TRABALHO	224	
-TD0 - ESTADO	224	
MONITORAMENTO E ASSESSORAMENTO AOS MUNICÍPIOS PARA IMPLEMENTAÇÃO DE UNIDADES DOS CENTROS DE REFERÊNCIA DE ASSISTÊNCIA SOCIAL/ CRAS	224	
-TD0 - ESTADO	224	
MONITORAMENTO E ASSESSORAMENTO AOS MUNICÍPIOS PARA SERVIÇO DE PROTEÇÃO SOCIAL ESPECIAL EM CENTRO-DIA- SERVIÇO DE REFERÊNCIA PARA PESSOAS COM DEFICIÊNCIA EM SITUAÇÃO DE DEPENDÊNCIA E SUAS FAMÍLIAS	224	
-TD0 - ESTADO	224	
MONITORAMENTO E ASSESSORAMENTO DOS MUNICÍPIOS PARA IMPLEMENTAÇÃO DE UNIDADES DOS CENTROS DE REFERÊNCIA ESPECIALIZADO DE ASSISTÊNCIA SOCIAL - CREAS	224	
-TD0 - ESTADO	224	
<b>GARANTIA DO ACESSO E DA PERMANÊNCIA DA PESSOA COM DEFICIÊNCIA A UMA EDUCAÇÃO QUE FAVOREÇA O SEU PLENO DESENVOLVIMENTO E SUA INCLUSÃO SOCIAL</b>	3.286	3.150.000
ACESSIBILIDADE ARQUITETÔNICA NAS ESCOLAS PÚBLICAS	100	
-TD0 - ESTADO	100	
ACESSO À INTERNET, POR MEIO DE COMPUTADORES COM SINTETIZADOR DE VOZ (JAWS) PARA AS PESSOAS CEGAS; AMPLIADOR DE TELA (MAGIC) E LUPA ELETRÔNICA PARA LEITORES COM BAIXA VISÃO, TRANSCRIÇÃO DE LIVROS E TEXTOS DO ACERVO EM BRAILLE E GRAVAÇÃO EM ÁUDIO DE LIVROS, TEXTOS E APOSTILAS DAS BIBLIOTECAS	224	
-TD0 - ESTADO	224	
ACESSO ÀS TECNOLOGIAS ASSISTIVAS NAS ESCOLAS ESTADUAIS, GARANTINDO O SEU USO PELOS ALUNOS COM DEFICIÊNCIA	100	
-TD0 - ESTADO	100	
AMPLIAÇÃO DA OFERTA DO ENSINO BRAILLE E DA LIBRAS NA REDE PÚBLICA DE ENSINO ESTADUAL	100	
-TD0 - ESTADO	100	
AMPLIAÇÃO DO ACERVO DE OBRAS EM FORMATOS ACESSÍVEIS NAS BIBLIOTECAS PÚBLICAS	100	
-TD0 - ESTADO	100	
AMPLIAÇÃO DO ATENDIMENTO EDUCACIONAL ESPECIALIZADO AEE NA REDE ESTADUAL DE ENSINO	100	
-TD0 - ESTADO	100	
AMPLIAÇÃO O NÚMERO DE SALAS DE RECURSOS MULTIFUNCIONAIS	100	
-TD0 - ESTADO	100	
AMPLIAÇÃO DO ENSINO SUPERIOR EM LIBRAS NAS UNIVERSIDADES	100	
-TD0 - ESTADO	100	

## ANEXO II

## Demonstrativo Consolidado dos Programas por Unidade, Ação, Produto, Meta e Recursos Financeiros

## 05 - GARANTIA DOS DIREITOS E INCLUSÃO DA PESSOA COM DEFICIÊNCIA

Tipo: Temático

ATUAÇÃO DE PROFISSIONAIS DE APOIO ESPECIALIZADO (INTÉRPRETE DE LIBRAS, GUIA-INTÉRPRETE E PROFESSORES PARA O SUPORTE À COMUNICAÇÃO ALTERNATIVA)	224	
-TD0 - ESTADO	224	
CAPACITAÇÃO DOS PROFISSIONAIS DAS ESCOLAS PÚBLICAS ESTADUAIS NO ATENDIMENTO EDUCACIONAL ESPECIALIZADO AEE	100	
-TD0 - ESTADO	100	
CAPACITAÇÃO EM SISTEMA DE LEITURA E ESCRITA BRAILLE PARA LEITORES, FAMILIARES E VOLUNTÁRIOS	24	
-TD0 - ESTADO	24	
FORMAÇÃO CONTINUADA E ESPECIALIZADA DOS PROFISSIONAIS DE EDUCAÇÃO, TENDO COMO FOCO A SENSIBILIZAÇÃO, O PLANEJAMENTO, METODOLOGIAS, RECURSOS TECNOLÓGICOS PARA A EFETIVAÇÃO DA EDUCAÇÃO INCLUSIVA	100	
-TD0 - ESTADO	100	
INCENTIVO AO GOSTO PELA LEITURA POR MEIO DA NARRAÇÃO E LEITURA DE HISTÓRIAS PARA PESSOAS COM DEFICIÊNCIA VISUAL	224	
-TD0 - ESTADO	224	
INCLUSÃO DAS PESSOAS COM DEFICIÊNCIA NO BOLSA ATLETA	100	
-TD0 - ESTADO	100	
KITS ACESSÍVEIS PARA ALUNOS COM CEGUEIRA, BAIXA VISÃO, DISFUNÇÃO NEUROMOTORA E AUTISMO	224	
-TD0 - ESTADO	224	
MONITORAMENTO DO ACESSO E PERMANÊNCIA NA ESCOLA DAS PESSOAS COM DEFICIÊNCIA BENEFICIÁRIAS DO BPC, ATÉ 18 ANOS DE IDADE	224	
-TD0 - ESTADO	224	
OFERTA DE MATERIAL DE TEXTOS LITERÁRIOS, ORIENTAÇÃO PARA ACESSO À INTERNET E PARA A UTILIZAÇÃO DE SOFTWARES ESPECÍFICOS PARA PESSOAS COM DEFICIÊNCIA VISUAL - BIBLIOTECA BRAILLE	224	
-TD0 - ESTADO	224	
PARTICIPAÇÃO DAS AÇÕES INTERSETORIAIS DE FORMAÇÃO DOS GESTORES MUNICIPAIS PARA ADESAO E DESENVOLVIMENTO DO PROGRAMA BPC NA ESCOLA	224	
-TD0 - ESTADO	224	
PARTICIPAÇÃO DOS ALUNOS COM DEFICIÊNCIA NAS PARAOLIMPIADAS ESCOLARES COM O PROJETO DESENVOLVIMENTO DO ESPORTE ESCOLAR. ESTUDANTES/ ATLETAS DE 12 A 19 ANOS E PROFISSIONAIS DO PARADESPORTO	224	
-TD0 - ESTADO	224	
PARTICIPAÇÃO DOS ALUNOS COM DEFICIÊNCIA NOS JOGOS ESCOLARES NACIONAL	224	
-TD0 - ESTADO	224	
REALIZAÇÃO DE FESTIVAIS PARADESPORTIVOS COM O PROGRAMA DE DESENVOLVIMENTO DO ESPORTE ESCOLAR COM A PARTICIPAÇÃO DE PROFISSIONAIS DE EDUCAÇÃO FÍSICA E ESTUDANTES COM DEFICIÊNCIA	11	
-TD0 - ESTADO	11	
REALIZAÇÃO DE SEMINÁRIOS DE DIVULGAÇÃO DO PARADESPORTO PARA UNIVERSITÁRIOS, PROFISSIONAIS DE EDUCAÇÃO FÍSICA, GESTORES, PESSOAS COM DEFICIÊNCIA E ENTIDADES	11	
-TD0 - ESTADO	11	
SERVIÇOS DE EMPRÉSTIMO E TRANSCRIÇÃO DE OBRAS NO SISTEMA BRAILLE DISPONIBILIZADOS	224	
-TD0 - ESTADO	224	
<b>IMPLEMENTAÇÃO DA ACESSIBILIDADE NO DESENHO UNIVERSAL</b>	2.089	7.300.000
AMPLIAÇÃO DO CANAL DE DENÚNCIAS DE QUAISQUER FORMAS DE VIOLÊNCIA, DISCRIMINAÇÃO E VIOLAÇÃO DE DIREITOS HUMANOS DAS PESSOAS COM DEFICIÊNCIA, ATRAVÉS DO DISQUE DIREITOS HUMANOS E DE UMA OUVIDORIA ESPECÍFICA	224	
-TD0 - ESTADO	224	
AMPLIAÇÃO DO NÚMERO DE CARTEIRAS EXPEDIDAS DO PASSE CULTURA	100	
-TD0 - ESTADO	100	

## ANEXO II

## Demonstrativo Consolidado dos Programas por Unidade, Ação, Produto, Meta e Recursos Financeiros

## 05 - GARANTIA DOS DIREITOS E INCLUSÃO DA PESSOA COM DEFICIÊNCIA

Tipo: Temático

AMPLIAÇÃO DO NÚMERO DE CARTEIRAS EXPEDIDAS DO PASSE LIVRE INTERMUNICIPAL	224
-TD0 - ESTADO	224
AMPLIAÇÃO DO PROGRAMA DE HABITAÇÃO DE INTERESSE SOCIAL, ADEQUANDO-O ÀS CONSTRUÇÕES PARA POSSIBILITAR ADAPTAÇÕES FUTURAS	100
-TD0 - ESTADO	100
APOIO AOS MUNICÍPIOS EM INTERVENÇÕES DE INFRAESTRUTURA URBANA E RURAL, ATENDENDO ÀS NORMAS LEGAIS DE ACESSIBILIDADE PARA PESSOAS COM DEFICIÊNCIA	100
-TD0 - ESTADO	100
AQUISIÇÃO DE TRANSPORTES ACESSÍVEIS APOIANDO E FORTALECENDO AS ENTIDADES QUE LIDAM COM PESSOAS COM DEFICIÊNCIA	11
-TD0 - ESTADO	11
AQUISIÇÃO DE TRANSPORTES ACESSÍVEIS PARA AS PESSOAS COM DEFICIÊNCIA SE DESLOCAREM PARA AS ESCOLAS PÚBLICAS ESTADUAIS	224
-TD0 - ESTADO	224
AQUISIÇÃO DE TRANSPORTES ACESSÍVEIS PARA AS PESSOAS COM DEFICIÊNCIA SE DESLOCAREM PARA OS CENTROS ESPECIALIZADOS EM REABILITAÇÃO	11
-TD0 - ESTADO	11
CAPACITAÇÕES SOBRE DEFICIÊNCIAS E INCLUSÃO SOCIAL PARA ADOLESCENTES PRIVADOS E RESTRITOS DE LIBERDADE E FUNCIONÁRIOS DAS UNIDADES SOCIOEDUCATIVAS E INTERNAÇÃO NO ESTADO	11
-TD0 - ESTADO	11
CRIAÇÃO DA DELEGACIA ESPECIALIZADA DE CRIMES CONTRA A PESSOA COM DEFICIÊNCIA	4
-TD0 - ESTADO	4
CRIAÇÃO DO CENTRO DE DESENVOLVIMENTO E TRANSFERÊNCIA DE TECNOLOGIA ASSISTIVA, POTENCIALIZANDO AÇÕES DE PESQUISA, DESENVOLVIMENTO TECNOLÓGICO E INOVAÇÃO, APOIANDO PROJETOS TÉCNICO-CIENTÍFICOS A SEREM ABSORVIDOS PELA INDÚSTRIA LOCAL; CRIAR E OPERACIONALIZAR INCUBADORAS DE EMPRESAS DE BASE TECNOLÓGICA FOCADA EM TECNOLOGIAS ASSISTIVAS	1
-TD0 - ESTADO	1
CURSOS/SEMINÁRIOS E CONGÊNERES SOBRE AS TECNOLOGIAS ASSISTIVAS INDICADAS PARA CADA TIPO DE DEFICIÊNCIA	11
-TD0 - ESTADO	11
DIVULGAÇÃO DE INFORMAÇÕES E ORIENTAÇÕES SOBRE OS DIREITOS ASSEGURADOS EM LEI E REDE DE SERVIÇOS PARA PESSOAS COM DEFICIÊNCIA	224
-TD0 - ESTADO	224
HOME PAGE DA PM/PI DE LINK COM INFORMAÇÕES DISPONÍVEIS SOBRE OS DIREITOS BÁSICOS E OS CRIMES PREVISTOS NA LEGISLAÇÃO DE PROTEÇÃO À PESSOA COM DEFICIÊNCIA, BEM COMO ELABORAÇÃO DE CARTILHAS SOBRE A DELEGACIA ESPECIALIZADA NO ATENDIMENTO À PESSOA COM DEFICIÊNCIA	1
-TD0 - ESTADO	1
IMPLANTAÇÃO DE CENTROS TECNOLÓGICOS DE CAPACITAÇÃO, GARANTINDO A INCLUSÃO DIGITAL E CAPACITAÇÃO PARA INSERÇÃO NO MERCADO DE TRABALHO, AOS ALUNOS COM DEFICIÊNCIAS	11
-TD0 - ESTADO	11
IMPLANTAÇÃO DE NÚCLEOS INTERDISCIPLINARES DE TECNOLOGIA ASSISTIVA EM UNIDADES DE PESQUISA NAS UNIVERSIDADES DE ENSINO DO PIAUÍ	11
-TD0 - ESTADO	11
IMPLANTAÇÃO E MANUTENÇÃO DO NÚCLEO DE QUALIFICAÇÃO EM TECNOLOGIA ASSISTIVA	11
-TD0 - ESTADO	11
MOBILIDADE DE PESSOAS COM DEFICIÊNCIA NAS AÇÕES URBANÍSTICAS PONTUAIS, INCLUINDO COMO ITEM FINANCIÁVEL NA URBANIZAÇÃO DE TERRENOS	100
-TD0 - ESTADO	100

## ANEXO II

## Demonstrativo Consolidado dos Programas por Unidade, Ação, Produto, Meta e Recursos Financeiros

## 05 - GARANTIA DOS DIREITOS E INCLUSÃO DA PESSOA COM DEFICIÊNCIA

Tipo: Temático

ORIENTAÇÃO AOS MUNICÍPIOS SOBRE ACESSIBILIDADE, POR MEIO DE CARTILHAS E CICLO DE PALESTRAS; 3. IMPLANTAR CENTRAIS DE INTERPRETAÇÃO DE LÍNGUA BRASILEIRA DE SINAIS - LIBRAS, NOS MUNICÍPIOS PÓLOS DO PIAUÍ	11	
-TD0 - ESTADO	11	
ORIENTAÇÃO À PESSOA COM DEFICIÊNCIA SOBRE O PROCESSO DE HABILITAÇÃO E AQUISIÇÃO DO VEÍCULO ADAPTADO QUANDO POSSÍVEL	224	
-TD0 - ESTADO	224	
PALESTRAS RELACIONADAS AO TEMA DA DEFICIÊNCIA SOB OS FOCOS DA DIVERSIDADE, DA SUSTENTABILIDADE E DA RESPONSABILIDADE SOCIAL	11	
-TD0 - ESTADO	11	
PUBLICAÇÃO EM BRAILLE DA LEI MARIA DA PENHA, COM DISTRIBUIÇÃO PARA BIBLIOTECAS PÚBLICAS, UNIVERSIDADES E ENTIDADES COM FOCO NA MULHER COM DEFICIÊNCIA	224	
-TD0 - ESTADO	224	
REALIZAÇÃO DE FÓRUMS REGIONAIS DE POLÍTICAS PÚBLICAS PARA PESSOAS COM DEFICIÊNCIA POR ANO	16	
-TD0 - ESTADO	16	
SENSIBILIZAÇÃO DAS FAMÍLIAS DOS ADOLESCENTES EM CUMPRIMENTO DE MEDIDA DE INTERNAÇÃO NO ESTADO SOBRE AS DIVERSAS FORMAS DE DEFICIÊNCIA ENCONTRADAS E A REDE DE ATENDIMENTO	224	
-TD0 - ESTADO	224	
<b>IMPLEMENTAÇÃO DO PLANO ESTADUAL PIAUÍ VIVER SEM LIMITE</b>	3.597	1.880.000
ACESSO E ACESSIBILIDADE À INFORMAÇÃO E COMUNICAÇÃO NOS EVENTOS CULTURAIS, ESPORTIVOS, RELIGIOSOS, ARTÍSTICOS, TURÍSTICOS E DE LAZER, PROMOVENDO E INCENTIVANDO A PARTICIPAÇÃO EM ATIVIDADES ESPORTIVAS, CONCURSOS DE PRÊMIOS NO CAMPO DAS ARTES, LETRAS, REPRESENTAÇÕES ARTÍSTICAS, COMUNS EM TODOS OS NÍVEIS, DISPONIBILIZANDO OS RECURSOS NECESSÁRIOS COMO: INTÉRPRETE DE LÍNGUA BRASILEIRA DE SINAIS (LIBRAS) MATERIAIS EM BRAILLE E EM FONTE AMPLIADA	224	
-TD0 - ESTADO	224	
ADAPTAÇÃO DE ESPAÇOS FÍSICOS PARA A PRÁTICA ESPORTIVA (PARADESPORTO) NOS 11 MUNICÍPIOS PÓLOS DOS TERRITÓRIOS DE DESENVOLVIMENTO	11	
-TD0 - ESTADO	11	
ADEQUAÇÃO E CRIAÇÃO DE ESPAÇOS CULTURAIS CONSIDERANDO O DESENHO UNIVERSAL COM INTUITO DE PROMOVER EVENTOS CULTURAIS COM PARTICIPAÇÃO DAS PESSOAS COM DEFICIÊNCIA	224	
-TD0 - ESTADO	224	
APOIO A IMPLANTAÇÃO E ADEQUAÇÃO DE INFRAESTRUTURA TURÍSTICA E DE APOIO AO TURISMO DO PIAUÍ	224	
-TD0 - ESTADO	224	
APOIO AO POSICIONAMENTO E COMERCIALIZAÇÃO DE DESTINOS E PRODUTOS TURÍSTICOS ACESSÍVEIS, NOS ÂMBITOS NACIONAL E INTERNACIONAL	224	
-TD0 - ESTADO	224	
CRIAÇÃO E FOMENTO NOS TRÊS NÍVEIS FEDERATIVOS, NÚCLEOS DE PARADESPORTO, CENTROS DE REFERÊNCIA PARAOLÍMPICA, VALORIZANDO E FOMENTANDO A UTILIZAÇÃO DOS ESPAÇOS PÚBLICOS E DE INSTITUIÇÕES DE ENSINO E INSTITUTOS FEDERAIS JÁ EXISTENTES	1	
-TD0 - ESTADO	1	
CUMPRIMENTO DA LEI DE ACESSIBILIDADE UNIVERSAL EM TODAS AS ATIVIDADES E EVENTOS CULTURAIS ORGANIZADAS POR EMPRESAS, ÓRGÃOS E INSTITUIÇÕES COM OFERTAS DE SERVIÇOS TURÍSTICOS COMO, POR EXEMPLO, INTERPRETAÇÃO EM LIBRAS, MATERIAL PROMOCIONAL EM BRAILLE, FONTE AMPLIADA, TECNOLOGIAS ASSISTIVAS E ACESSIBILIDADE EM LÍNGUA DE SINAIS, AUDIODESCRIÇÃO, ENTRE OUTROS	224	
-TD0 - ESTADO	224	
DESENVOLVIMENTO DE ATIVIDADES COM FINALIDADES DE PLANEJAR, ORGANIZAR, EXECUTAR, CONTROLAR E AVALIAR AÇÕES DE SUPORTE AO DESENVOLVIMENTO ESPORTIVO DE PARATLETAS PIAUIENSES DE ALTO NÍVEL, PARA OS JOGOS PARALÍMPICOS	224	
-TD0 - ESTADO	224	
ESTUDOS E PESQUISAS PARA APOIAR OS SETORES PÚBLICOS, PRIVADO E TERCEIRO SETOR NA ESTRUTURAÇÃO DE DESTINOS E PRODUTOS TURÍSTICOS ACESSÍVEIS CELEBRANDO A ROTA DA INCLUSÃO	224	



## ANEXO II

## Demonstrativo Consolidado dos Programas por Unidade, Ação, Produto, Meta e Recursos Financeiros

## 05 - GARANTIA DOS DIREITOS E INCLUSÃO DA PESSOA COM DEFICIÊNCIA

Tipo: Temático

-TD0 - ESTADO	224	
FOMENTO A CADEIA PRODUTIVA DE ESPORTE COM O PROGRAMA DE MODERNIZAÇÃO DA GESTÃO ESPORTIVA ATRAVÉS DA ACESSIBILIDADE	224	
-TD0 - ESTADO	224	
IMPLANTAÇÃO DE PROGRAMAS DE TURISMO ACESSÍVEL, ALINHADOS A POLÍTICA NACIONAL DE TURISMO	224	
-TD0 - ESTADO	224	
INCENTIVO AO ACESSO DE PESSOAS COM DEFICIÊNCIA NO MERCADO DE TRABALHO DO TURISMO	224	
-TD0 - ESTADO	224	
INCENTIVO AOS CIRCUITOS TURÍSTICOS JUNTO AOS CONSELHOS MUNICIPAIS DE TURISMO E PREFEITURAS, NA BUSCA DE AÇÕES PROMOTORAS DE ACESSIBILIDADE	224	
-TD0 - ESTADO	224	
INCLUSÃO DAS PESSOAS COM DEFICIÊNCIA NO BOLSA ATLETA	224	
-TD0 - ESTADO	224	
INFORMAÇÕES SOBRE ACESSIBILIDADE DE EMPREENDIMENTOS E ATRATIVOS TURÍSTICOS DO PIAUÍ, BRASIL E TAMBÉM PARA VIAGENS INTERNACIONAIS	224	
-TD0 - ESTADO	224	
MELHORIA DA QUALIDADE DOS SERVIÇOS E EMPREENDIMENTOS TURÍSTICOS, EM RELAÇÃO À ACESSIBILIDADE	224	
-TD0 - ESTADO	224	
MONITORAMENTO DE PROJETOS E PROPOSTAS DE ESTRUTURAÇÃO TURÍSTICA NOS MUNICÍPIOS PIAUIENSES DESENVOLVIDOS COM RECURSOS ESTADUAIS QUE OBSERVEM A ABNT NBR 9050/2004	224	
-TD0 - ESTADO	224	
PREMIAÇÃO PARA PESSOAS COM DEFICIÊNCIA PARTICIPANTES DE COMPETIÇÕES E MODALIDADES PARADESPORTIVAS INDIVIDUAIS E COLETIVAS, QUE ESTEJAM LIGADAS A PARALIMPIADA E COM OS RANKINGS NACIONAIS, ESTADUAIS E MUNICIPAIS, ORGANIZADOS OU NÃO PELAS FEDERAÇÕES	224	
-TD0 - ESTADO	224	
REALIZAÇÃO DA PARAOLIMPÍADA ESTADUAL NA CAPITAL DO PIAUÍ (TERESINA)	1	
-TD0 - ESTADO	1	
<b>PROMOÇÃO DO ACESSO DAS PESSOAS COM DEFICIÊNCIA AO MERCADO DE TRABALHO FORMAL, DE GERAÇÃO DE RENDA E DE EMPREENDEDORISMO</b>	1.121	2.600.000
ACOMPANHAMENTO AS PESSOAS COM DEFICIÊNCIA POR EQUIPE MULTIDISCIPLINAR DURANTE O ESTÁGIO PROBATÓRIO NA ADMINISTRAÇÃO PÚBLICA ESTADUAL, A FIM DE VERIFICAR A COMPATIBILIDADE DA DEFICIÊNCIA COM AS ATRIBUIÇÕES DO CARGO	224	
-TD0 - ESTADO	224	
AMPLIAÇÃO DO ACOMPANHAMENTO DAS PESSOAS COM DEFICIÊNCIA POR EQUIPE MULTIDISCIPLINAR DURANTE O ESTÁGIO PROBATÓRIO, PARA VERIFICAR A COMPATIBILIDADE DA DEFICIÊNCIA COM AS ATRIBUIÇÕES DO CARGO	224	
-TD0 - ESTADO	224	
CAPACITAÇÃO AS PESSOAS COM DEFICIÊNCIA PARA O MERCADO DE TRABALHO, COM O OBJETIVO DE PROPORCIONAR OPORTUNIDADES NO MERCADO DE TRABALHO	224	
-TD0 - ESTADO	224	
MONITORAMENTO DAS RESERVAS DE 10% DE VAGAS NAS TURMAS DE QUALIFICAÇÃO E CRIAÇÃO DE TURMAS ESPECÍFICAS PARA O PÚBLICO DE PESSOAS COM DEFICIÊNCIA	224	
-TD0 - ESTADO	224	
REALIZAÇÃO DO 1º SEMINÁRIO ESTADUAL DE EMPREGABILIDADE E QUALIFICAÇÃO PROFISSIONAL DE PESSOAS COM DEFICIÊNCIA	1	
-TD4 - ENTRE-RIOS	1	
SENSIBILIZAÇÃO JUNTO AOS SERVIDORES PÚBLICOS PARA O MELHOR ACOLHIMENTO DAS PESSOAS COM DEFICIÊNCIA NO AMBIENTE DE TRABALHO.	224	

## ANEXO II

## Demonstrativo Consolidado dos Programas por Unidade, Ação, Produto, Meta e Recursos Financeiros

## 05 - GARANTIA DOS DIREITOS E INCLUSÃO DA PESSOA COM DEFICIÊNCIA

Tipo: Temático

-TD0 - ESTADO	224	
<b>TOTAL DA UNIDADE 38101</b>	<b>11.821</b>	<b>39.130.000</b>
<b>38102 - FUNDO ESTADUAL DE DEFESA DOS DIREITOS DA PESSOA COM DEFICIÊNCIA - FUNEDE</b>		
Ação/Produto/Metas	Meta	Valor
<b>FORTALECIMENTO DAS INSTÂNCIAS COLEGIADAS DE DEFESA DOS DIREITOS DAS PESSOAS COM DEFICIÊNCIA NOS MUNICÍPIOS</b>	<b>572</b>	<b>1.200.000</b>
CAPACITAÇÃO DE GESTORES MUNICIPAIS, PROFISSIONAIS, CONSELHEIROS DE DIREITOS, OPERADORES DE DIREITOS E PESSOAS COM DEFICIÊNCIA)	11	
-TD1 - PLANÍCIE LITORÂNEA	1	
-TD2 - COCAIS	1	
-TD3 - CARNAUBAIS	1	
-TD4 - ENTRE-RIOS	1	
-TD5 - VALE DO RIO SAMBITO	1	
-TD6 - VALE DO RIO GUARIBAS	1	
-TD7 - VALE DO RIO CANINDÉ	1	
-TD8 - SERRA DA CAPIVARA	1	
-TD9 - VALE DOS RIOS PIAUÍ E ITAUEIRAS	1	
-TD10 - TABULEIRO DO ALTO PARNAÍBA	1	
-TD11 - CHAPADA DAS MANGABEIRAS	1	
FOMENTO AO FUNDO ESTADUAL DA PESSOA COM DEFICIÊNCIA FUNEDE/PI	224	
-TD0 - ESTADO	224	
IMPLANTAÇÃO DOS CONSELHOS MUNICIPAIS DOS DIREITOS DA PESSOA COM DEFICIÊNCIA - COMUDES	112	
-TD0 - ESTADO	112	
SUPORTE TÉCNICO AOS CONSELHOS MUNICIPAIS PARA A REALIZAÇÃO DAS CONFERENCIAS REGIONAIS E ESTADUAL	224	
-TD0 - ESTADO	224	
SUPORTE TÉCNICO OPERACIONAL PARA O CONSELHO ESTADUAL DE DEFESA DOS DIREITOS DA PESSOA COM DEFICIÊNCIA CONEDE NA REALIZAÇÃO DE SUAS AÇÕES JUNTO AOS MUNICÍPIOS	1	
-TD0 - ESTADO	1	
<b>IMPLEMENTAÇÃO DA POLÍTICA DE ATENDIMENTO À PESSOA COM DEFICIÊNCIA</b>	<b>224</b>	<b>2.000.000</b>
IMPLEMENTAÇÃO DE PROGRAMAS E PROJETOS DA POLITICA DE ATENDIMENTO AS PESSOAS COM DEFICIÊNCIA	224	
-TD0 - ESTADO	224	
<b>TOTAL DA UNIDADE 38102</b>	<b>796</b>	<b>3.200.000</b>
<b>TOTAL DO PROGRAMA 05</b>	<b>35.060</b>	<b>46.215.000</b>

## ANEXO II

## Demonstrativo Consolidado dos Programas por Unidade, Ação, Produto, Meta e Recursos Financeiros

## 06 - PIAUÍ, SEGURANÇA E CIDADANIA

Tipo: Temático

Objetivo: 1. Aperfeiçoar a estrutura de segurança pública do Estado do Piauí para dinamizar o fluxo operacional de prevenção e enfrentamento à violência, implementando estratégias de ações integradas entre os órgãos de segurança pública.  
 2. Articular e incrementar, com proficiência, atividades repressoras e elevar os índices de resolutividade de crimes, por meio da elaboração de procedimentos estratégicos e formais.  
 3. Realizar ações preventivas destinadas ao aprimoramento da segurança pública com o objetivo de diminuir a violência no Estado do Piauí.  
 4. Promover ações de integração e modernização dos segmentos de segurança pública a fim de assistir e desenvolver a qualificação profissional e fomentar medidas de melhoria da saúde do profissional de Segurança Pública.

Órgãos Envolvidos: SECRETARIA DA SEGURANÇA PÚBLICA

Indicador	Unid. de Medida	Fórmula de Cálculo
Cobertura populacional por profissional de Segurança Pública	Número	Numero de profissionais dividido pela população total
Número de registro de homicídios dolosos na Capital	Boletim de Ocorrência	Número absoluto de homicídios dolosos por ano na Capital
Número de registro de roubos de veículos na Capital	Boletim de Ocorrência	Número de registro de B.O de roubos de veículos na Capital por mês
Número de roubos diversos na Capital	roubos	Número de registro de ocorrência absoluto de roubos , por ano, na Capital
Percentual de ocorrências solucionadas	Percentual	Quantidade de Ocorrencias registradas X solucionadas

## 12101 - SECRETARIA DA SEGURANÇA PÚBLICA

Ação/Produto/Metas	Meta	Valor
<b>AMPLIAÇÃO DAS ESTRUTURAS DE SEGURANÇA PÚBLICA DO ESTADO</b>	104	26.065.000
CENTRAL DE CUSTÓDIA DE VESTÍGIOS CONSTRUÍDA E COMPRA DE EQUIPAMENTOS	1	
-TD4 - ENTRE-RIOS	1	
CENTRO INTEGRADO DE INTELIGÊNCIA E OPERAÇÕES DE SEGURANÇA PÚBLICA CONSTRUÍDO	1	
-TD4 - ENTRE-RIOS	1	
CONSTRUÇÃO DE COMPLEXOS DE POLÍCIA TÉCNICO-CIENTÍFICA COM PRÉDIOS DOS NÚCLEOS DO II, IC E POSTO AVANÇADO DO IML NAS REGIONAIS REALIZADOS	5	
-TD2 - COCAIS	1	
-TD6 - VALE DO RIO GUARIBAS	1	
-TD8 - SERRA DA CAPIVARA	1	
-TD9 - VALE DOS RIOS PIAUÍ E ITAUEIRAS	1	
-TD11 - CHAPADA DAS MANGABEIRAS	1	
CONSTRUÇÃO DE UNIDADES POLICIAIS CIVIS E MILITARES ORIENTADAS POR PADRÃO ARQUITETÔNICO DE USOS MÚLTIPLOS DOS AMBIENTES.	20	
-TD0 - ESTADO	20	
CONSTRUÇÃO DOS PRÉDIOS DOS NÚCLEOS DO II E IC EM PARNAÍBA BEM COMO AMPLIAÇÃO DO POSTO AVANÇADO DO IML DA MESMA CIDADE	1	
-TD1 - PLANÍCIE LITORÂNEA	1	
ESTRUTURAS DO INSTITUTO DE CRIMINALÍSTICA AMPLIADA	1	
-TD4 - ENTRE-RIOS	1	
ÔNIBUS E MICRO-ÔNIBUS CARACTERIZADO PARA SUBSIDIAR AS ATIVIDADES POLICIAIS ADQUIRIDOS	8	
-TD0 - ESTADO	8	
POSTOS AVANÇADOS DO IML CONSTRUÍDOS (CAMPO MAIOR E CORRENTE)	2	
-TD3 - CARNAUBAIS	1	
-TD11 - CHAPADA DAS MANGABEIRAS	1	
PRÉDIO DO INSTITUTO DE DNA FORENSE CONSTRUÍDO E ESTRUTURADO	1	
-TD4 - ENTRE-RIOS	1	

## ANEXO II

## Demonstrativo Consolidado dos Programas por Unidade, Ação, Produto, Meta e Recursos Financeiros

## 06 - PIAUÍ, SEGURANÇA E CIDADANIA

Tipo: Temático

UNIDADES POLICIAIS CIVIS E MILITARES EXISTENTES NO ESTADO REFORMADAS	60	
-TD0 - ESTADO	60	
VEÍCULOS ADQUIRIDOS DESTINADO A DELEGACIA MÓVEL ESPECIALIZADA AO ATENDIMENTO À MULHER VÍTIMA, AO IDOSO E A CRIANÇA/ADOLESCENTE	4	
-TD0 - ESTADO	4	
<b>APERFEIÇOAMENTO DO SISTEMA DE INTELIGÊNCIA E POTENCIALIZAÇÃO DO PARQUE TECNOLÓGICO E POLÍCIA TÉCNICO-CIENTÍFICA DA SEGURANÇA PÚBLICA</b>	535	25.165.000
AMPLIAÇÃO DO IMLGV E DO IC	50	
-TD0 - ESTADO	50	
AQUISIÇÃO DE KIT INSTRUMENTAL CIRÚRGICO	150	
-TD0 - ESTADO	150	
AQUISIÇÃO DE MICROSCÓPIOS DE MICROCOMPARAÇÃO BALÍSTICA PARA OS NÚCLEOS DE PERÍCIA CRIMINAL NO INTERIOR	2	
-TD0 - ESTADO	2	
COMPRA DE SCANNER DE CORPOS PARA PARNAÍBA E PICOS	2	
-TD1 - PLANÍCIE LITORÂNEA	1	
-TD6 - VALE DO RIO GUARIBAS	1	
IMPLANTAÇÃO DO CENTRO INTEGRADO DE COMBATE E CONTROLE ESTRATÉGICO	1	
-TD4 - ENTRE-RIOS	1	
MODERNIZAÇÃO E AQUISIÇÃO DE EQUIPAMENTOS PARA LABORATÓRIO DE ANATOMOPATOLOGIA DO IML	50	
-TD0 - ESTADO	50	
MODERNIZAÇÃO DAS SALAS DE AUTÓPSIA E TANATOLOGIA DO IML	100	
-TD0 - ESTADO	100	
MODERNIZAÇÃO DE SUPERESTRUTURA E INFRAESTRUTURA DE EQUIPAMENTOS DE TI, COMPUTAÇÃO E TELEMÁTICA	80	
-TD0 - ESTADO	80	
MODERNIZAÇÃO E AQUISIÇÃO DE EQUIPAMENTOS PARA LABORATÓRIO TOXICOLÓGICO DO IML	100	
-TD0 - ESTADO	100	
<b>AQUISIÇÃO DE MATERIAL BÉLICO, EQUIPAMENTO DE PROTEÇÃO INDIVIDUAL, MATERIAL DE INFORMÁTICA E TELEMÁTICA E VEÍCULOS AUTOMOTORES, AÉREOS E MARÍTIMOS</b>	168.681	67.875.000
AQUISIÇÃO DE ARMAMENTO NÃO LETAL TIPO TASER COM MUNIÇÃO	100	
-TD0 - ESTADO	100	
AQUISIÇÃO DE CARABINA CALIBRE .40	200	
-TD0 - ESTADO	200	
AQUISIÇÃO DE COLETES BALÍSTICOS NÍVEL III	1.000	
-TD0 - ESTADO	1.000	
AQUISIÇÃO DE FUZIL CALIBRE .762	150	
-TD0 - ESTADO	150	
AQUISIÇÃO DE HELICÓPTERO MONOTURBINA LEVE PARA CINCO/SEIS PASSAGEIROS E UM PILOTO.	1	
-TD0 - ESTADO	1	
AQUISIÇÃO DE MUNIÇÃO .40	100.000	
-TD0 - ESTADO	100.000	
AQUISIÇÃO DE MUNIÇÃO 762	15.000	

## ANEXO II

## Demonstrativo Consolidado dos Programas por Unidade, Ação, Produto, Meta e Recursos Financeiros

## 06 - PIAUÍ, SEGURANÇA E CIDADANIA

Tipo: Temático

-TD0 - ESTADO	15.000	
AQUISIÇÃO DE MUNIÇÃO PARA TREINAMENTO CALIBRES 762 E .40	50.000	
-TD0 - ESTADO	50.000	
AQUISIÇÃO DE PISTOLA CALIBRE .40	1.000	
-TD0 - ESTADO	1.000	
AQUISIÇÃO DE VIATURAS DE MÉDIO E GRANDE PORTE	250	
-TD0 - ESTADO	250	
AQUISIÇÃO DE VIATURAS DE PEQUENO PORTE	400	
-TD0 - ESTADO	400	
CAPACITAÇÃO DE TRIPULANTES EM OPERAÇÕES AÉREAS	70	
-TD0 - ESTADO	70	
COMPRA DE ALGEMAS	300	
-TD0 - ESTADO	300	
FORMAÇÃO DE CAPACITAÇÃO DE PILOTOS	10	
-TD0 - ESTADO	10	
OPERAÇÕES INTEGRADAS	200	
-TD0 - ESTADO	200	
<b>CRIAÇÃO DE UNIDADES REGIONAIS INTEGRADAS DE BAIXA, MÉDIA E ALTA COMPLEXIDADE</b>	<b>35</b>	<b>20.390.000</b>
UNIDADE REGIONAL INTEGRADA DE ALTA COMPLEXIDADE (URIAC)	4	
-TD1 - PLANÍCIE LITORÂNEA	1	
-TD6 - VALE DO RIO GUARIBAS	1	
-TD9 - VALE DOS RIOS PIAUÍ E ITAUEIRAS	1	
-TD11 - CHAPADA DAS MANGABEIRAS	1	
UNIDADE REGIONAL INTEGRADA DE BAIXA COMPLEXIDADE (URIBC)	5	
-TD2 - COCAIS	1	
-TD3 - CARNAUBAIS	1	
-TD4 - ENTRE-RIOS	1	
-TD6 - VALE DO RIO GUARIBAS	1	
-TD11 - CHAPADA DAS MANGABEIRAS	1	
UNIDADE REGIONAL INTEGRADA DE DIVISA (URID)	11	
-TD1 - PLANÍCIE LITORÂNEA	1	
-TD2 - COCAIS	1	
-TD3 - CARNAUBAIS	1	
-TD4 - ENTRE-RIOS	1	
-TD5 - VALE DO RIO SAMBITO	1	
-TD6 - VALE DO RIO GUARIBAS	1	
-TD7 - VALE DO RIO CANINDÉ	1	
-TD8 - SERRA DA CAPIVARA	1	
-TD9 - VALE DOS RIOS PIAUÍ E ITAUEIRAS	1	
-TD10 - TABULEIRO DO ALTO PARNAÍBA	1	

## ANEXO II

## Demonstrativo Consolidado dos Programas por Unidade, Ação, Produto, Meta e Recursos Financeiros

## 06 - PIAUÍ, SEGURANÇA E CIDADANIA

Tipo: Temático

-TD11 - CHAPADA DAS MANGABEIRAS	1	
UNIDADE REGIONAL INTEGRADA DE MÉDIA COMPLEXIDADE (URIMC)	15	
-TD1 - PLANÍCIE LITORÂNEA	1	
-TD2 - COCAIS	4	
-TD4 - ENTRE-RIOS	1	
-TD5 - VALE DO RIO SAMBITO	1	
-TD6 - VALE DO RIO GUARIBAS	3	
-TD7 - VALE DO RIO CANINDÉ	1	
-TD8 - SERRA DA CAPIVARA	1	
-TD10 - TABULEIRO DO ALTO PARNAÍBA	2	
-TD11 - CHAPADA DAS MANGABEIRAS	1	
<b>ELABORAÇÃO DO MAPA DA SEGURANÇA PÚBLICA DO ESTADO DO PIAUÍ</b>	<b>97</b>	<b>1.000.000</b>
ELABORAÇÃO DO PLANO TÁTICO INTEGRADO DE CONTROLE DAS DIVISAS DO ESTADO DO PIAUÍ.	1	
-TD0 - ESTADO	1	
MAPEAMENTO DAS REGIÕES DE INCIDÊNCIA DE TRÁFICO DE DROGAS E ARMAS NO ESTADO DO PIAUÍ.	1	
-TD0 - ESTADO	1	
REALIZAÇÃO DAS AÇÕES PREVISTAS NO PLANO TÁTICO DE CONTROLE DE DIVISAS DO ESTADO DO PIAUÍ.	90	
-TD0 - ESTADO	90	
REALIZAR DIAGNÓSTICOS ESTRATÉGICOS, NA CAPITAL E NAS QUATRO MACRORREGIÕES, A FIM DE ELABORAR O PLANO INTEGRADO DE COMUNICAÇÃO ENTRE OS ÓRGÃOS DE SEGURANÇA PÚBLICA.	5	
-TD0 - ESTADO	5	
<b>ESTRATÉGIAS DE ATENDIMENTO ADEQUADO ÀS VÍTIMAS ESPECÍFICAS</b>	<b>82</b>	<b>2.300.000</b>
CRIAR NÚCLEO DE APOIO À VÍTIMAS DE VIOLÊNCIA EM RAZÃO DE SEXO, IDADE, RAÇA, ETNIA E OUTRAS AÇÕES DISCRIMINATÓRIAS.	1	
-TD0 - ESTADO	1	
IMPLANTAÇÃO DA CASA DA MULHER BRASILEIRA	1	
-TD0 - ESTADO	1	
REFORMA DE DELEGACIAS ESPECIALIZADAS	80	
-TD0 - ESTADO	80	
<b>IMPLANTAÇÃO DE ESTRATÉGIA DE POLÍCIA COMUNITÁRIA</b>	<b>15</b>	<b>1.396.000</b>
BASES COMUNITÁRIAS DE SEGURANÇA FIXAS IMPLANTADAS	2	
-TD1 - PLANÍCIE LITORÂNEA	1	
-TD4 - ENTRE-RIOS	1	
BASES COMUNITÁRIAS DE SEGURANÇA MÓVEIS IMPLANTADAS	3	
-TD1 - PLANÍCIE LITORÂNEA	1	
-TD4 - ENTRE-RIOS	1	
-TD9 - VALE DOS RIOS PIAUÍ E ITAUEIRAS	1	
CURSOS DE OPERADOR E GESTOR DE BASES COMUNITÁRIAS DE SEGURANÇA MÓVEL E FIXA EM PARCERIA REALIZADA	10	
-TD0 - ESTADO	10	
<b>PROJETO MIRIM CIDADÃO</b>	<b>56</b>	<b>41.000.000</b>
DOTAR DE RECURSOS ORÇAMENTÁRIOS OS NÚCLEOS MIRINS DO PROJETO JÁ EXISTENTES	17	

ANEXO II  
Demonstrativo Consolidado dos Programas por Unidade, Ação, Produto, Meta e Recursos Financeiros

06 - PIAUÍ, SEGURANÇA E CIDADANIA

Tipo: Temático

-TD3 - CARNAUBAIS	2	
-TD4 - ENTRE-RIOS	15	
IMPLEMENTAR E FOMENTAR O PROJETO MIRIM CIDADÃO NOS TERRITÓRIOS DE DESENVOLVIMENTO	39	
-TD2 - COCAIS	1	
-TD3 - CARNAUBAIS	2	
-TD4 - ENTRE-RIOS	32	
-TD7 - VALE DO RIO CANINDÉ	1	
-TD8 - SERRA DA CAPIVARA	1	
-TD10 - TABULEIRO DO ALTO PARNAÍBA	1	
-TD11 - CHAPADA DAS MANGABEIRAS	1	
TOTAL DA UNIDADE 12101	169.605	185.191.000
TOTAL DO PROGRAMA 06	169.605	185.191.000



ANEXO II

Demonstrativo Consolidado dos Programas por Unidade, Ação, Produto, Meta e Recursos Financeiros

07 - PIAUÍ COM SEGURANÇA

Tipo: Temático

Objetivo: 1. Implementar política de prevenção e enfrentamento da violência.  
2. Promover ações socioeducativas voltadas para os segmentos sociais mais vulneráveis.  
3. Estruturar e modernizar a Polícia Militar do Piauí, com aumento do efetivo e equipamentos para melhorar a qualidade do serviço policial militar prestado.  
4. Promover o desenvolvimento de competências e habilidades para o exercício da atividade Policial Militar.  
5. Valorizar o profissional de segurança pública com capacitação continuada e melhoria das condições de trabalho, lazer e saúde.  
6. Promover ações preventivas e repressivas para o enfrentamento das várias formas de violência.

Órgãos Envolvidos: POLÍCIA MILITAR DO PIAUÍ

Indicador	Unid. de Medida	Fórmula de Cálculo
Número de policiais militares qualificados	Profissional	
Quantidade de escolas inseridas nos programas socioeducativos da Polícia Militar	Unidade	
Quantidade de municípios com estrutura de Segurança Pública	Unidade	
Quantidade do efetivo de policiais militares	Unidade	

26101 - POLÍCIA MILITAR DO PIAUÍ		
Ação/Produto/Metas	Meta	Valor
ENFRENTAMENTO DAS DIVERSAS FORMAS DE VIOLÊNCIAS NO ESTADO DO PIAUÍ	215.100	3.052.000
INCLUSÃO NO PROJETO MIRIM	15.000	
-TD0 - ESTADO	15.000	
PALESTRAS NAS ESCOLAS	200.000	
-TD0 - ESTADO	200.000	
POLICIAMENTO OSTENSIVO PREVENTIVO	100	
-TD0 - ESTADO	100	
RESTRUTURAÇÃO DAS INSTALAÇÕES FÍSICAS E AQUISIÇÃO DE EQUIPAMENTOS PARA POLÍCIA MILITAR DO PIAUÍ.	10.034	141.647.535
APARELHOS E UTENSÍLIOS DOMÉSTICOS ADQUIRIDOS	100	
-TD0 - ESTADO	100	
ARMAMENTO BÉLICO ADQUIRIDO (CARABINA CAL.5.56MM, FUZIL CAL. 7,66MM E ESPINGADA CAL. 12)	400	
-TD0 - ESTADO	400	
ARMAMENTO BELICO ADQUIRIDO (PISTOLA)	3.500	
-TD0 - ESTADO	3.500	
CÂMERA DE VIDEOMONITORAMENTO ADQUIRIDO	200	
-TD0 - ESTADO	200	
EQUIPAMENTO DE PROCESSAMENTO DE DADOS	100	
-TD0 - ESTADO	100	
EQUIPAMENTO DE PROTEÇÃO INDIVIDUAL ADQUIRIDO	4.000	
-TD0 - ESTADO	4.000	
QUARTÉIS DA PMPI CONSTRUÍDOS	34	
-TD0 - ESTADO	34	
QUARTEIS DA PMPI REFORMADOS	100	
-TD0 - ESTADO	100	
RÁDIO DE COMUNICAÇÃO ADQUIRIDO	800	

ANEXO II  
Demonstrativo Consolidado dos Programas por Unidade, Ação, Produto, Meta e Recursos Financeiros

07 - PIAUÍ COM SEGURANÇA

Tipo: Temático

-TD0 - ESTADO	800	
VIATURAS (CARRO) PARA PMPI ADQUIRIDOS	400	
-TD0 - ESTADO	400	
VIATURAS (MOTO) PARA PMPI ADQUIRIDOS	400	
-TD0 - ESTADO	400	
TOTAL DA UNIDADE 26101	225.134	144.699.535
TOTAL DO PROGRAMA 07	225.134	144.699.535

## ANEXO II

## Demonstrativo Consolidado dos Programas por Unidade, Ação, Produto, Meta e Recursos Financeiros

## 08 - JUSTIÇA COM EDUCAÇÃO, TRABALHO E HUMANIZAÇÃO

Tipo: Temático

Objetivo: 1. Promover melhorias no sistema prisional tornando-o mais seguro e eficiente, atendendo às demandas existentes nos Territórios de Desenvolvimento do Estado do Piauí.  
 2. Humanizar o sistema penitenciário possibilitando a reintegração e ressocialização da pessoa privada de liberdade, por meio de ações de educação, saúde, assistência social, profissionalização e trabalho.  
 3. Promover gestão eficiente nos sistemas prisionais, proporcionando agilidade no julgamento das pessoas privadas de liberdade, com o efetivo respeito aos direitos humanos e a cidadania, bem como a proteção, a defesa e a qualificação dos servidores.  
 4. Desenvolver ações e políticas públicas nas áreas dos direitos humanos, cidadania, direitos do consumidor, combate às drogas e relação com movimentos sociais.  
 5. Desenvolver política de valorização do servidor e de gestão de pessoal.

Órgãos Envolvidos: SECRETARIA DA JUSTIÇA , DEFENSORIA PÚBLICA DO ESTADO

Indicador	Unid. de Medida	Fórmula de Cálculo
Número total de vagas no sistema penitenciário	unidade	Número absoluto total de vagas no sistema penitenciário
População carcerária do Estado	Unidade	Quantidade total, em valor absoluto, de pessoas em situação carcerária do Estado.
Quantidade de cursos ofertados às pessoas privadas de liberdade	Unidade	Quantidade absoluta de Cursos ofertados às pessoas privadas de liberdade
Quantidade de pessoas privadas de liberdade inseridas em atividades laborais	Unidade	Quantidade, em valor absoluto, de pessoas privadas de liberdade inseridas em atividades laborais.
Relação de presos por vaga no Sistema Penitenciário	Percentual	(Número total de detentos / Número total de vagas no sistema penitenciário) (3.591/2.230)X100
Relação entre o efetivo de agentes prisionais e pessoas privadas de liberdade	Percentual	
Resolutividade dos processos de julgamento de pessoas privadas de liberdade	Percentual	Quantidade de pessoas recolhidas, no Estado, menos as sentenciadas X 100, dividido pela quantidade de pessoas recolhidas
Taxa de reincidência de egressos no Sistema Penitenciário	Percentual	

## 22101 - SECRETARIA DA JUSTIÇA

Ação/Produto/Metas	Meta	Valor
<b>CONSTRUÇÃO, REFORMA E AMPLIAÇÃO DO SISTEMA PENITENCIÁRIO</b>	68	120.000.000
ESCOLA PENITENCIÁRIA CONSTRUÍDA	1	
-TD4 - ENTRE-RIOS	1	
PENITENCIÁRIAS FEMININAS CONSTRUÍDAS	2	
-TD1 - PLANÍCIE LITORÂNEA	1	
-TD11 - CHAPADA DAS MANGABEIRAS	1	
PRESÍDIOS MASCULINOS CONSTRUÍDOS	8	
-TD1 - PLANÍCIE LITORÂNEA	1	
-TD2 - COCAIS	1	
-TD4 - ENTRE-RIOS	1	
-TD5 - VALE DO RIO SAMBITO	1	
-TD6 - VALE DO RIO GUARIBAS	2	
-TD7 - VALE DO RIO CANINDÉ	1	
-TD11 - CHAPADA DAS MANGABEIRAS	1	
PRESÍDIOS SEMIABERTOS CONSTRUÍDOS	2	
-TD1 - PLANÍCIE LITORÂNEA	1	
-TD6 - VALE DO RIO GUARIBAS	1	
REFORMAS ESTRUTURAIS EM UNIDADES DO SISTEMA PRISIONAL REALIZADAS	15	
-TD0 - ESTADO	15	

## ANEXO II

## Demonstrativo Consolidado dos Programas por Unidade, Ação, Produto, Meta e Recursos Financeiros

## 08 - JUSTIÇA COM EDUCAÇÃO, TRABALHO E HUMANIZAÇÃO

Tipo: Temático

VIATURAS E VEÍCULOS PARA O SISTEMA PRISIONAL ADQUIRIDOS	40	
-TD0 - ESTADO	40	
<b>DESENVOLVIMENTO DE PROJETOS VOLTADOS A REMISSÃO DE PENAS E PROMOÇÃO DE CIDADANIA</b>	104	15.000.000
CENTRO DE JUSTIÇA COMUNITÁRIA E APOIO A EGRESSOS CRIADO	1	
-TD4 - ENTRE-RIOS	1	
CENTROS DE TRIAGENS CRIADOS	2	
-TD1 - PLANÍCIE LITORÂNEA	1	
-TD4 - ENTRE-RIOS	1	
CURSO/PALESTRAS E SEMINÁRIOS SOBRE DIREITOS, CIDADANIA E INCLUSÃO REALIZADOS	48	
-TD0 - ESTADO	48	
NÚCLEOS DE PENAS ALTERNATIVAS EM MUNICÍPIOS COM MAIS DE 20 MIL HABITANTES EM PARCERIAS COM JUDICIÁRIO E PREFEITURAS IMPLANTADOS	30	
-TD0 - ESTADO	30	
PARCERIA PARA EMISSÃO DE DOCUMENTOS INSTITUÍDA	3	
-TD1 - PLANÍCIE LITORÂNEA	1	
-TD4 - ENTRE-RIOS	1	
-TD6 - VALE DO RIO GUARIBAS	1	
PARCERIAS COM ENTES GOVERNAMENTAIS E ENTIDADES TERAPÊUTICAS PARA TRATAMENTO DE DEPENDÊNCIA QUÍMICA REALIZADAS	20	
-TD0 - ESTADO	20	
<b>PROMOÇÃO DE AÇÕES SOCIOECONÔMICAS E EDUCATIVAS AOS DETENTOS E AMPLA MODERNIZAÇÃO DOS ESTABELECIMENTOS PENITENCIÁRIOS</b>	17.675	29.800.000
AÇÕES DE REINSERÇÃO A EX-DETENTOS NO MERCADO DE TRABALHO PROMOVIDAS	1.000	
-TD0 - ESTADO	1.000	
AÇÕES ESPORTIVAS, RELIGIOSAS E CULTURAIS PARA RESSOCIALIZAÇÃO DOS DETENTOS IMPLANTADAS	180	
-TD0 - ESTADO	180	
ASSISTÊNCIA ÀS FAMÍLIAS DA POPULAÇÃO CARCERÁRIA REALIZADAS	1.000	
-TD0 - ESTADO	1.000	
CENTRAL DE MONITORAMENTO INTERLIGANDO TODO O SISTEMA PRISIONAL CRIADA	1	
-TD0 - ESTADO	1	
CENTRAL DE PENAS E MEDIDAS ALTERNATIVAS IMPLEMENTADA	1	
-TD0 - ESTADO	1	
CONVÊNIO HOSPITALAR COM A SESAPI REALIZADO	1	
-TD0 - ESTADO	1	
FORTELECIMENTO DE PARCERIAS DE TRABALHO/EMPREGO COM A INICIATIVA PRIVADA PARA APROVEITAR A MÃO DE OBRA DOS DETENTOS	40	
-TD0 - ESTADO	40	
PROJETOS EDUCACIONAIS: LEITURA LIVRE, EDUCAÇÃO JOVEM E ADULTOS, PRONATEC, APOIO SOBRE DROGAS, PREVENÇÃO, TRATAMENTO E REPRESSÃO IMPLANTADOS	40	
-TD0 - ESTADO	40	
PROMOVER AÇÕES DE ASSISTÊNCIA HOSPITALAR E AMBULATORIAL HUMANIZADA	14.400	
-TD0 - ESTADO	14.400	
SISTEMA DE SEGURANÇA ELETRÔNICO NAS PENITENCIÁRIAS IMPLEMENTADO	12	
-TD1 - PLANÍCIE LITORÂNEA	2	

## ANEXO II

## Demonstrativo Consolidado dos Programas por Unidade, Ação, Produto, Meta e Recursos Financeiros

## 08 - JUSTIÇA COM EDUCAÇÃO, TRABALHO E HUMANIZAÇÃO

Tipo: Temático

-TD2 - COCAIS	1	
-TD3 - CARNAUBAIS	1	
-TD4 - ENTRE-RIOS	3	
-TD6 - VALE DO RIO GUARIBAS	3	
-TD8 - SERRA DA CAPIVARA	1	
-TD9 - VALE DOS RIOS PIAUÍ E ITAUEIRAS	1	
TORNOZELEIRAS ELETRÔNICAS, LEITORES BIOMÉTRICOS E DETECTORES DE METAL ADQUIRIDAS	1.000	
-TD0 - ESTADO	1.000	
<b>TOTAL DA UNIDADE 22101</b>	<b>17.847</b>	<b>164.800.000</b>
<b>35101 - DEFENSORIA PÚBLICA DO ESTADO</b>		
Ação/Produto/Metas	Meta	Valor
<b>PROMOÇÃO E ARTICULAÇÃO DE AÇÕES DE EDUCAÇÃO EM DIREITOS, PROTEÇÃO ÀS MULHERES E ENFRENTAMENTO ÀS DROGAS</b>	<b>23.349</b>	<b>4.500.000</b>
ATENDIMENTO AO HOMEM AUTOR DE VIOLÊNCIA DOMÉSTICA E FAMILIAR	20.000	
-TD0 - ESTADO	20.000	
ATENDIMENTO INDIVIDUALIZADO AO REEDUCANDO	3.200	
-TD0 - ESTADO	3.200	
ESPAÇO PARA CONCILIAÇÕES AMPLIADO	3	
-TD0 - ESTADO	3	
FORMAÇÃO DE EQUIPE INTERDISCIPLINAR	10	
-TD0 - ESTADO	10	
PALESTRAS, CURSOS E OFICINAS REALIZADAS	36	
-TD0 - ESTADO	36	
PALESTRAS E ELABORAÇÃO DE CARTILHAS	100	
-TD0 - ESTADO	100	
<b>TOTAL DA UNIDADE 35101</b>	<b>23.349</b>	<b>4.500.000</b>
<b>TOTAL DO PROGRAMA 08</b>	<b>41.196</b>	<b>169.300.000</b>

ANEXO II

Demonstrativo Consolidado dos Programas por Unidade, Ação, Produto, Meta e Recursos Financeiros

09 - GESTÃO DE RISCOS E RESPOSTA A DESASTRES

Tipo: Temático

Objetivo: 1. Proteger a população dos riscos de desastres.  
2. Promover medidas que minimizem os efeitos dos desastres.  
3. Recuperar áreas atingidas por desastres.  
4. Orientar a população sobre os riscos de desastres.  
5. Planejar e promover ações de prevenção de desastres naturais, antropogênicos e mistos.  
6. Realizar estudos voltados para a avaliação e redução de riscos de desastres.  
7. Prevenir ou minimizar danos, socorrer e assistir populações afetadas e restabelecer os cenários atingidos por desastres, estiagens, cheias ou incêndios.

Órgãos Envolvidos: SECRETARIA DE DEFESA CIVIL

Indicador	Unid. de Medida	Fórmula de Cálculo
Área vulnerável por tipo de risco	Área	Enchentes, desastres, etc.
Numero absoluto de atendimentos realizados /ano	Unidade	
Percentual de famílias em situação de risco assistidas pelo Estado	Percentual	Proporção entre as famílias em situação de risco assistidas pelo Estado e o número total de famílias em situação de risco.
Percentual de recuperação em áreas atingidas por desastres.	Percentual	
População vulnerável a enchentes	Habitantes	
População vulnerável à estiagem ou seca	Habitantes	

49101 - SECRETARIA DE DEFESA CIVIL		
Ação/Produto/Metas	Meta	Valor
AÇÕES DE PREVENÇÃO DE DESASTRES	426	49.230.000
ELABORAR DE PLANOS E PROJETOS E EXECUÇÃO DE OBRAS PARA A IMPLANTAÇÃO E O APRIMORAMENTO DA GESTÃO DE RECURSOS HÍDRICOS EM REGIÕES SUSCETIVEIS À SECA	201	
-TD2 - COCAIS	22	
-TD3 - CARNAUBAIS	16	
-TD4 - ENTRE-RIOS	31	
-TD5 - VALE DO RIO SAMBITO	15	
-TD6 - VALE DO RIO GUARIBAS	39	
-TD7 - VALE DO RIO CANINDÉ	17	
-TD8 - SERRA DA CAPIVARA	18	
-TD9 - VALE DOS RIOS PIAUÍ E ITAUEIRAS	19	
-TD11 - CHAPADA DAS MANGABEIRAS	24	
EXECUTAR AÇÕES DE PROTEÇÃO E DEFESA CIVIL ORIENTADAS AOS TERRITÓRIOS COM MAIOR VULNERABILIDADE SOCIAL E RISCO DE DESASTRES.	224	
-TD0 - ESTADO	224	
PLANO ESTADUAL DE PROTEÇÃO E DEFESA CIVIL ELABORADO	1	
-TD0 - ESTADO	1	
RECUPERAÇÃO DOS DANOS CAUSADOS POR DESASTRES	225	160.480.000
FUNDO ESPECIAL DE DEFESA CIVIL	1	
-TD0 - ESTADO	1	
RESTABELECIMENTO DO ESTADO DE NORMALIDADE	224	
-TD0 - ESTADO	224	

ANEXO II  
Demonstrativo Consolidado dos Programas por Unidade, Ação, Produto, Meta e Recursos Financeiros

09 - GESTÃO DE RISCOS E RESPOSTA A DESASTRES

Tipo: Temático

TOTAL DA UNIDADE 49101	651	209.710.000
TOTAL DO PROGRAMA 09	651	209.710.000



## ANEXO II

## Demonstrativo Consolidado dos Programas por Unidade, Ação, Produto, Meta e Recursos Financeiros

## 10 - UNIVERSIDADE DE QUALIDADE PARA TODOS

Tipo: Temático

Objetivo: 1. Desenvolver a Educação Superior fundamentada na qualidade acadêmica dos cursos de graduação ofertados, na autonomia, transparência, participação e compromisso com o ensino, pesquisa e extensão voltados para a melhoria da qualidade de vida do povo piauiense.

2. Ampliar as atividades de pós-graduação na UESPI priorizando as potencialidades econômicas do Estado com enfoque territorial.

3. Promover o desenvolvimento social e o espírito crítico dos estudantes, estimulando a troca de saberes acadêmicos e populares e a valorização dos direitos humanos, da diversidade e da função social da educação superior, com foco na prestação de serviços de qualidade e integração da Universidade com a sociedade.

4. Ampliar, recuperar e modernizar a infraestrutura da UESPI.

Órgãos Envolvidos: SECRETARIA DA EDUCAÇÃO, FUNDAÇÃO UNIVERSIDADE ESTADUAL DO PIAUÍ - FUESPI

Indicador	Unid. de Medida	Fórmula de Cálculo
Número de bolsas concedidas	Bolsa	Ampliação de 100% no número de bolsas e auxílios a estudantes
Número de cursos de especialização ofertados	Curso	Ampliação em 25% no número de cursos de especialização
Número de cursos de mestrado e doutorado ofertados	Curso	Propostas encaminhadas para aprovação
Número de matrículas ofertadas na graduação	Matrícula	Ampliação de 23% no número de matrículas.
Número de matrículas ofertadas na modalidade EAD	Matrícula	Ampliação de 23% no número de matrículas na modalidade EAD.
Número de núcleos da UAB construídos	Unidade	
Número de polos da UAB ampliados	Unidade	
Número de polos da UAB construídos	Unidade	
Número de polos da UAB reformados	Unidade	
Quantidade de eventos acadêmicos realizados	Evento	Ampliação de 30% no número de eventos acadêmicos.

## 14101 - SECRETARIA DA EDUCAÇÃO

Ação/Produto/Metas	Meta	Valor
<b>EXPANSÃO E FORTALECIMENTO DA UNIVERSIDADE ABERTA NO PIAUÍ</b>	866	104.236.350
CONTRATAÇÃO DE PESSOAL ESPECIALIZADO PARA ATUAÇÃO NOS POLOS	570	
-TD0 - ESTADO	570	
MANUTENÇÃO DOS POLOS DA UNIVERSIDADE ABERTA DO BRASIL	57	
-TD0 - ESTADO	57	
MOBILIÁRIO E EQUIPAMENTO PARA NOVOS POLOS DA UAB ADQUIRIDOS	23	
-TD0 - ESTADO	23	
MOBILIÁRIO E EQUIPAMENTO PARA NÚCLEOS DA UAB ADQUIRIDOS	59	
-TD0 - ESTADO	59	
NÚCLEOS DE EDUCAÇÃO A DISTÂNCIA DA UAB CONSTRUÍDOS	59	
-TD0 - ESTADO	59	
PRÉDIOS CONSTRUÍDOS/ ADAPTADOS PARA SEDIAR POLOS DA UNIVERSIDADE ABERTA	23	
-TD0 - ESTADO	23	
REFORMA E AMPLIAÇÃO DE POLOS DA UNIVERSIDADE ABERTA REALIZADAS	18	
-TD0 - ESTADO	18	
VISITAS TÉCNICAS PARA MONITORAMENTO DOS POLOS E NÚCLEOS DA UAB	57	
-TD0 - ESTADO	57	
<b>TOTAL DA UNIDADE 14101</b>	866	104.236.350

## ANEXO II

## Demonstrativo Consolidado dos Programas por Unidade, Ação, Produto, Meta e Recursos Financeiros

## 10 - UNIVERSIDADE DE QUALIDADE PARA TODOS

Tipo: Temático

## 14201 - FUNDAÇÃO UNIVERSIDADE ESTADUAL DO PIAUÍ - FUESPI

Ação/Produto/Metas	Meta	Valor
<b>ENSINO DE GRADUAÇÃO</b>	108.000	45.180.000
CURSOS OFERTADOS (MATRICULAS REALIZADAS)	108.000	
-TD1 - PLANÍCIE LITORÂNEA	10.176	
-TD2 - COCAIS	12.392	
-TD3 - CARNAUBAIS	6.756	
-TD4 - ENTRE-RIOS	36.688	
-TD5 - VALE DO RIO SAMBITO	7.516	
-TD6 - VALE DO RIO GUARIBAS	9.556	
-TD8 - SERRA DA CAPIVARA	4.900	
-TD9 - VALE DOS RIOS PIAUÍ E ITAUEIRAS	7.756	
-TD10 - TABULEIRO DO ALTO PARNAÍBA	3.640	
-TD11 - CHAPADA DAS MANGABEIRAS	8.620	
<b>ENSINO DE PÓS-GRADUAÇÃO</b>	62	39.320.000
PROGRAMA DE MESTRADO E DOUTORADO IMPLEMENTADO	12	
-TD0 - ESTADO	12	
PROGRAMA DE PÓS-GRADUAÇÃO LATO SENSU IMPLEMENTADO	50	
-TD0 - ESTADO	50	
<b>EXTENSÃO UNIVERSITÁRIA E ASSISTÊNCIA COMUNITÁRIA</b>	300	49.720.000
PROGRAMAS E PROJETOS EXECUTADOS	300	
-TD0 - ESTADO	300	
<b>MODERNIZAÇÃO DAS INSTALAÇÕES DA UESPI</b>	160	68.000.000
REFORMA, AMPLIAÇÃO E CONSTRUÇÃO NOS CAMPI DA UESPI	160	
-TD0 - ESTADO	160	
<b>TOTAL DA UNIDADE 14201</b>	108.522	202.220.000
<b>TOTAL DO PROGRAMA 10</b>	<b>109.388</b>	<b>306.456.350</b>

## ANEXO II

## Demonstrativo Consolidado dos Programas por Unidade, Ação, Produto, Meta e Recursos Financeiros

## 11 - FORTALECIMENTO E EXPANSÃO DA EDUCAÇÃO PROFISSIONAL

Tipo: Temático

Objetivo: 1. Expandir, democratizar e qualificar a oferta de cursos de educação profissional e tecnológica, considerando os arranjos produtivos locais.

Órgãos Envolvidos: RECURSOS PARA O DESENVOLVIMENTO DA EDUCAÇÃO BÁSICA

Indicador	Unid. de Medida	Fórmula de Cálculo
Número de escolas ampliadas	Unidade	
Número de escolas construídas.	Unidade	
Número de escolas reformadas	Unidade	
Número de laboratórios de ensino implantados	Unidade	
Número de matrícula da educação profissional por oferta/ano	Matrícula	
Número de professores da base técnica capacitados	Unidade	

## 14102 - RECURSOS PARA O DESENVOLVIMENTO DA EDUCAÇÃO BÁSICA

Ação/Produto/Metas	Meta	Valor
<b>EXPANSÃO DA REDE E-TEC</b>	10.178	3.717.800
ESTÁGIO PARA OS ALUNOS DA REDE E-TEC REALIZADO	10.080	
-TD0 - ESTADO	10.080	
LABORATÓRIOS DE INFORMÁTICA, HOSPEDAGEM E ENFERMAGEM PARA OS POLOS E-TEC ADQUIRIDOS	98	
-TD0 - ESTADO	98	
<b>EXPANSÃO DO PRONATEC</b>	9.000	103.356.000
MANUTENÇÃO DAS AÇÕES DO PRONATEC NAS ESCOLAS DA REDE ESTADUAL	9.000	
-TD0 - ESTADO	9.000	
<b>IMPLEMENTAÇÃO DAS AÇÕES DO PROGRAMA BRASIL PROFISSIONALIZADO</b>	308	376.104.750
ACERVO BIBLIOGRÁFICO PARA AS ESCOLAS DE EDUCAÇÃO PROFISSIONAL ADQUIRIDO	40	
-TD0 - ESTADO	40	
CONSTRUÇÃO DE ESCOLAS DE EDUCAÇÃO PROFISSIONAL CONCLUÍDAS	6	
-TD2 - COCAIS	2	
-TD4 - ENTRE-RIOS	2	
-TD9 - VALE DOS RIOS PIAUÍ E ITAUEIRAS	1	
-TD10 - TABULEIRO DO ALTO PARNAÍBA	1	
CONSTRUÇÃO DE ESCOLAS PADRÃO	40	
-TD0 - ESTADO	40	
ESCOLAS DE EDUCAÇÃO PROFISSIONAL AMPLIADAS	15	
-TD0 - ESTADO	15	
ESCOLAS DE EDUCAÇÃO PROFISSIONAL REFORMADAS	15	
-TD0 - ESTADO	15	
HABILITAÇÃO PARA PROFESSORES DA BASE TÉCNICA GARANTIDA	112	
-TD0 - ESTADO	112	
LABORATÓRIOS PARA ESCOLAS DE EDUCAÇÃO PROFISSIONAL ADQUIRIDO	40	
-TD0 - ESTADO	40	

ANEXO II  
Demonstrativo Consolidado dos Programas por Unidade, Ação, Produto, Meta e Recursos Financeiros

11 - FORTALECIMENTO E EXPANSÃO DA EDUCAÇÃO PROFISSIONAL

Tipo: Temático

MOBILIÁRIO E EQUIPAMENTO ADQUIRIDOS PARA AS ESCOLAS DE EDUCAÇÃO PROFISSIONAL	40	
-TD0 - ESTADO	40	
IMPLEMENTAÇÃO DO PROGRAMA PROJOVEM URBANO	36.500	123.975.900
MANUTENÇÃO DAS AÇÕES DO PROJOVEM URBANO NAS ESCOLAS DA REDE ESTADUAL	36.500	
-TD0 - ESTADO	36.500	
TOTAL DA UNIDADE 14102	55.986	607.154.450
TOTAL DO PROGRAMA 11	55.986	607.154.450

## ANEXO II

## Demonstrativo Consolidado dos Programas por Unidade, Ação, Produto, Meta e Recursos Financeiros

## 12 - EDUCAÇÃO E DESENVOLVIMENTO SOCIAL INCLUSIVO E SUSTENTÁVEL

Tipo: Temático

Objetivo: 1. Ampliar a oferta de vagas e aperfeiçoar a qualidade da educação básica, contemplando a educação em tempo integral e a mediação tecnológica.  
 2. Melhorar a qualidade da educação com ênfase nas condições básicas de infraestrutura e valorização dos profissionais, visando à melhoria dos indicadores educacionais.  
 3. Ampliar a oferta de vagas e aperfeiçoar a qualidade da educação de jovens e adultos, considerando as particularidades territoriais e a demanda do sistema prisional, inclusive por meio da mediação tecnológica.

Órgãos Envolvidos: RECURSOS PARA O DESENVOLVIMENTO DA EDUCAÇÃO BÁSICA

Indicador	Unid. de Medida	Fórmula de Cálculo
IDEB Geral anos finais	Valor	Verificação bianual.
IDEB Geral anos iniciais	Valor	Verificação bianual.
IDEB Geral ensino médio	Valor	Verificação bianual.
Número de escolas equipadas com laboratórios de ensino	Unidade	
Número de escolas equipadas com laboratórios de informática	Unidade	
Número de matrícula Educação Especial	Matrícula	Total de matrícula em 2014= [244(Classess Especiais/Escolas Exclusivas) + 11889(Classess Comuns)] = 12.133
Número de matrícula EJA Ensino Fundamental	Matrícula	Total de matrícula em 2014 = [63023(Presencial) + 3401(Semipresencial)] = 66.424
Número de matrícula EJA Ensino Médio	Matrícula	Total de matrícula em 2014 = [16389(Presencial) + 7424(Semipresencial)] = 23.813
Número de matrícula Ensino Fundamental	Matrícula	Total das matrículas realizadas em 2014 = [290603(anos iniciais) + 229052(anos finais)] = 519.655
Número de matrícula Ensino Médio	Matrícula	
Número de matrícula no contraturno Tempo Integral	Matrícula	
Número de salas multifuncionais	Unidade	
Taxa de abandono Ensino Fundamental	Percentual	
Taxa de abandono Ensino Médio	Percentual	
Taxa de analfabetismo absoluto	Percentual	
Taxa de aprovação Ensino Fundamental	Percentual	
Taxa de aprovação Ensino Médio	Percentual	
Taxa de distorção idade série no Ensino Fundamental	Percentual	
Taxa de distorção idade série no Ensino Médio	Percentual	
Taxa de reprovação Ensino Fundamental	Percentual	
Taxa de reprovação Ensino Médio	Percentual	

## 14102 - RECURSOS PARA O DESENVOLVIMENTO DA EDUCAÇÃO BÁSICA

Ação/Produto/Metas	Meta	Valor
<b>APLICAÇÃO DOS RECURSOS DO FUNDEB</b>	40.156	2.650.000.000
PAGAMENTO DOS PROFISSIONAIS DE MAGISTÉRIO REALIZADO	40.156	
-TD0 - ESTADO	40.156	
<b>AVALIAÇÃO DOS INDICADORES EDUCACIONAIS DA REDE ESTADUAL DE ENSINO</b>	151.328	52.200.000
MELHORIA GARANTIDA DOS INDICADORES DE EVASÃO ESCOLAR E CORREÇÃO DE FLUXO NO ENSINO MÉDIO	150.000	
-TD0 - ESTADO	150.000	
PROGRAMA DE MONITORAMENTO PEDAGÓGICO DA EDUCAÇÃO	664	
-TD0 - ESTADO	664	

## ANEXO II

## Demonstrativo Consolidado dos Programas por Unidade, Ação, Produto, Meta e Recursos Financeiros

## 12 - EDUCAÇÃO E DESENVOLVIMENTO SOCIAL INCLUSIVO E SUSTENTÁVEL

Tipo: Temático

SISTEMA DE AVALIAÇÃO DA APRENDIZAGEM DO ESTADO DO PIAUÍ (SAEPI) REALIZADO	664	
-TD0 - ESTADO	664	
<b>EXPANSÃO E REESTRUTURAÇÃO DA REDE DE EDUCAÇÃO DE JOVENS E ADULTOS</b>	243.948	21.800.000
POPULAÇÃO FOCO MOBILIZADA PARA EFETIVAÇÃO DA MATRÍCULA	224	
-TD0 - ESTADO	224	
PROFESSORES DA EDUCAÇÃO DE JOVENS E ADULTOS CAPACITADOS	3.500	
-TD0 - ESTADO	3.500	
REDE DE EDUCAÇÃO DE JOVENS E ADULTOS REESTRUTURADA	240.000	
-TD0 - ESTADO	240.000	
SISTEMÁTICA DE MONITORAMENTO NAS ESCOLAS DE EDUCAÇÃO DE JOVENS E ADULTOS IMPLANTADA	224	
-TD0 - ESTADO	224	
<b>FORTALECIMENTO DA GESTÃO DEMOCRÁTICA DA EDUCAÇÃO</b>	317.357	783.101.920
BANCO DE GESTORES DA SEDUC IMPLANTADO	6.700	
-TD0 - ESTADO	6.700	
CONSELHEIROS, TÉCNICOS DE CONSELHOS E NÚCLEO GESTOR DAS ESCOLAS CAPACITADOS	32.928	
-TD0 - ESTADO	32.928	
EXECUÇÃO DAS AÇÕES DOS PROGRAMAS DE GESTÃO ESCOLAR GARANTIDA	664	
-TD0 - ESTADO	664	
FORMAÇÃO GARANTIDA DE PROFESSORES PARA O USO DE TECNOLOGIAS DE INFORMAÇÃO E COMUNICAÇÃO - TICS	4	
-TD0 - ESTADO	4	
INSTRUMENTAIS DE REGISTRO DA VIDA ESCOLAR DO ALUNO PARA TODAS AS ESCOLAS DA REDE DISPONIBILIZADOS	243.000	
-TD0 - ESTADO	243.000	
PARQUE TECNOLÓGICO DAS ESCOLAS DO ESTADO REESTRUTURADO	500	
-TD0 - ESTADO	500	
REPASSE PARA AQUISIÇÃO DE GÊNERO ALIMENTÍCIOS PARA AS ESCOLAS ASSEGURADO	664	
-TD0 - ESTADO	664	
REPASSE PARA MANUTENÇÃO DAS ESCOLAS (PACTUE) ASSEGURADO	664	
-TD0 - ESTADO	664	
TRANSPORTE ESCOLAR PARA OS ALUNOS DA REDE ESTADUAL GARANTIDO	32.233	
-TD0 - ESTADO	32.233	
<b>IMPLANTAÇÃO DO SISTEMA DE FIBRA ÓTICA NAS ESCOLAS DA REDE ESTADUAL</b>	1	27.396.600
SISTEMA DE FIBRA ÓPTICA IMPLANTADO	1	
-TD4 - ENTRE-RIOS	1	
<b>IMPLEMENTAÇÃO DE AÇÕES DE VALORIZAÇÃO DOS PROFISSIONAIS DA EDUCAÇÃO</b>	3.664	120.000
FORMAÇÃO CONTINUADA DOS PROFISSIONAIS DA EDUCAÇÃO GARANTIDA	3.000	
-TD0 - ESTADO	3.000	
PRÊMIO GESTÃO - PROFESSORES DO BRASIL CONCEDIDO	664	
-TD0 - ESTADO	664	
<b>IMPLEMENTAÇÃO DO PROGRAMA DE ALFABETIZAÇÃO DE JOVENS E ADULTOS</b>	41.300	24.000.000
JOVENS E ADULTOS ALFABETIZADOS	41.300	

## ANEXO II

## Demonstrativo Consolidado dos Programas por Unidade, Ação, Produto, Meta e Recursos Financeiros

## 12 - EDUCAÇÃO E DESENVOLVIMENTO SOCIAL INCLUSIVO E SUSTENTÁVEL

Tipo: Temático

-TD0 - ESTADO	41.300	
<b>IMPLEMENTAÇÃO DO PROGRAMA DE INCENTIVO AO ALUNO</b>	19.672	30.700.000
BOLSA PARA OS ALUNOS DO PROJETO POUPANÇA JOVEM GARANTIDA	19.672	
-TD0 - ESTADO	19.672	
<b>UNIVERSALIZAÇÃO DO ATENDIMENTO DA EDUCAÇÃO BÁSICA</b>	3.774	521.086.250
EXPANSÃO DAS ESCOLAS DE EDUCAÇÃO EM TEMPO INTEGRAL	36	
-TD0 - ESTADO	36	
EXPANSÃO E MELHORIA DA EDUCAÇÃO BÁSICA COM UTILIZAÇÃO DA MEDIAÇÃO TECNOLÓGICA	900	
-TD0 - ESTADO	900	
EXPANSÃO E MELHORIA DA INFRAESTRUTURA FÍSICA DAS ESCOLAS DA REDE ESTADUAL	78	
-TD0 - ESTADO	78	
EXPANSÃO E REESTRUTURAÇÃO DOS CENTROS DE EDUCAÇÃO ESPECIAL	12	
-TD0 - ESTADO	12	
PROCESSO SELETIVO PARA PROFESSORES DA EDUCAÇÃO BÁSICA REALIZADO	800	
-TD0 - ESTADO	800	
PROGRAMA DE FORMAÇÃO CONTINUADA DE PROFESSORES DA EDUCAÇÃO ESPECIAL IMPLEMENTADO	24	
-TD0 - ESTADO	24	
PROGRAMA LIVRO ACESSÍVEL IMPLEMENTADO	1.200	
-TD0 - ESTADO	1.200	
REDE FÍSICA DAS ESCOLAS ESTADUAIS REORDENADA	664	
-TD0 - ESTADO	664	
SALAS DE RECURSOS MULTIFUNCIONAIS IMPLANTADAS	60	
-TD0 - ESTADO	60	
<b>TOTAL DA UNIDADE 14102</b>	821.200	4.110.404.770
<b>TOTAL DO PROGRAMA 12</b>	<b>821.200</b>	<b>4.110.404.770</b>



ANEXO II

Demonstrativo Consolidado dos Programas por Unidade, Ação, Produto, Meta e Recursos Financeiros

13 - DESENVOLVIMENTO DO ESPORTE EDUCACIONAL, DE LAZER E RENDIMENTO

Tipo: Temático

Objetivo: 1. Fortalecer a identidade cultural do esporte piauiense.  
2. Ampliar e qualificar o acesso da população ao esporte e lazer, visando à inclusão social por meio do esporte.  
3. Coordenar e integrar a atuação governamental na preparação, promoção e realização de pequenos, médios e grandes eventos esportivos estaduais, considerando a geração e ampliação do legado esportivo e social à população em geral.  
4. Promover a modernização da gestão esportiva do Estado.

Órgãos Envolvidos: COORDENADORIA DA JUVENTUDE, COORDENADORIA DE DESENVOLVIMENTO SOCIAL E LAZER, FUNDAÇÃO DOS ESPORTES DO PIAUÍ - FUNDESPI

Indicador	Unid. de Medida	Fórmula de Cálculo
Número de agentes esportivos qualificados	Unidade	Somatório do número de Agentes Esportivos qualificados
Número de bolsas concedidas	Bolsa concedida	Somatório do número de bolsas esporte concedidas
Número de centros esportivos instalados	Unidade	Somatório do número de Centros Esportivos implantados
Número de espaços de esporte e lazer construídos	Unidade	Somatório do número de equipamentos construídos
Número de espaços de esporte e lazer recuperados	Unidade	Somatório do número de equipamentos recuperados
Número de eventos realizados	Evento	Somatório do número de eventos realizados

11113 - COORDENADORIA DA JUVENTUDE		
Ação/Produto/Metas	Meta	Valor
CIDADANIA INCLUSIVA: JUVENTUDE, ESPORTE E LAZER	22.635	500.000
CAMPEONATOS ESPORTIVOS NOS ESPAÇOS DE JUVENTUDE	25	
-TD0 - ESTADO	25	
DOAÇÃO DE EQUIPAMENTOS ESPORTIVOS A GRUPOS JUVENIS	500	
-TD0 - ESTADO	500	
FOMENTO A GRUPOS ESPORTIVOS JUVENIS	30	
-TD0 - ESTADO	30	
JOVENS INSERIDOS EM ATIVIDADES DE ESPORTE E LAZER	22.000	
-TD0 - ESTADO	22.000	
REALIZAÇÃO DE PRÁTICAS DE PROMOÇÃO DA SAÚDE PELO ESPORTE	80	
-TD0 - ESTADO	80	
TOTAL DA UNIDADE 11113	22.635	500.000

11116 - COORDENADORIA DE DESENVOLVIMENTO SOCIAL E LAZER		
Ação/Produto/Metas	Meta	Valor
FORTALECIMENTO DO LAZER E DESENVOLVIMENTO SOCIAL	144	114.150.000
BUSCAR PARCERIA COM A UNIÃO NO PROGRAMA ESPORTE E LAZER DA CIDADE	1	
-TD0 - ESTADO	1	
FORTALECER PARCERIAS COM ÓRGÃOS DO ESTADO E A UNIÃO PARA MELHORIA DA INFRAESTRUTURA SOCIAL	24	
-TD0 - ESTADO	24	
IMPLANTAÇÃO DE UNIDADES DE ESPORTE, LAZER E CULTURA	19	
-TD1 - PLANÍCIE LITORÂNEA	1	
-TD2 - COCAIS	5	
-TD3 - CARNAUBAIS	2	

## ANEXO II

## Demonstrativo Consolidado dos Programas por Unidade, Ação, Produto, Meta e Recursos Financeiros

## 13 - DESENVOLVIMENTO DO ESPORTE EDUCACIONAL, DE LAZER E RENDIMENTO

Tipo: Temático

-TD4 - ENTRE-RIOS	3	
-TD6 - VALE DO RIO GUARIBAS	2	
-TD8 - SERRA DA CAPIVARA	2	
-TD9 - VALE DOS RIOS PIAUÍ E ITAUEIRAS	2	
-TD10 - TABULEIRO DO ALTO PARNAÍBA	1	
-TD11 - CHAPADA DAS MANGABEIRAS	1	
MELHORIA DE UNIDADES FÍSICAS DE LAZER	100	
-TD0 - ESTADO	100	
<b>TOTAL DA UNIDADE 11116</b>	<b>144</b>	<b>114.150.000</b>

## 14203 - FUNDAÇÃO DOS ESPORTES DO PIAUÍ - FUNDESPI

Ação/Produto/Metas	Meta	Valor
<b>APOIO A EVENTOS ESPORTIVOS, FORMAÇÃO, QUALIFICAÇÃO E FOMENTO À PARTICIPAÇÃO DE ATLETAS EM EVENTOS ESPORTIVOS</b>	<b>1.961</b>	<b>8.957.400</b>
BOLSAS ATLETA CONCEDIDAS	310	
-TD0 - ESTADO	310	
CALENDÁRIO ESPORTIVO ESTADUAL REESTRUTURADO E ATUALIZADO	4	
-TD0 - ESTADO	4	
CENTROS DE FORMAÇÃO IMPLANTADOS	2	
-TD4 - ENTRE-RIOS	2	
CONVÊNIOS CELEBRADOS COM FEDERAÇÕES ESPORTIVAS, ASSOCIAÇÕES ESPORTIVAS E CLUBES PROFISSIONAIS	120	
-TD0 - ESTADO	120	
CURSOS DE FORMAÇÃO CONTINUADA EM ESPORTE ESCOLAR REALIZADOS	20	
-TD0 - ESTADO	20	
CURSOS PARA FORMAÇÃO DE ÁRBITROS ESPORTIVOS REALIZADOS	20	
-TD0 - ESTADO	20	
CURSOS PARA FORMAÇÃO DE TÉCNICOS ESPORTIVOS REALIZADOS	20	
-TD0 - ESTADO	20	
CURSOS REALIZADOS SOBRE A LEI DE INCENTIVO AO ESPORTE	12	
-TD0 - ESTADO	12	
CURSOS REALIZADOS SOBRE O SISTEMA DE CONVÊNIOS DO GOVERNOS FEDERAL - SICONV	12	
-TD0 - ESTADO	12	
CURSOS REALIZADOS SOBRE O SISTEMA DE CONVÊNIOS - SISCON	12	
-TD0 - ESTADO	12	
PARTICIPAÇÃO DE ALUNOS/ATLETAS NOS JOGOS ESCOLARES BRASILEIROS	1.400	
-TD0 - ESTADO	1.400	
PARTICIPAÇÃO DE ATLETAS DE PEDESTRIANISMO NA CORRIDA DE SÃO SILVESTRE EM SÃO PAULO.	24	
-TD0 - ESTADO	24	
PLANO DE ALTO RENDIMENTO ESPORTIVO DO PIAUÍ (2016-2019) ELABORADO	1	
-TD4 - ENTRE-RIOS	1	
PORTAL ELETRÔNICO DA FUNDESPI IMPLANTADO	4	

## ANEXO II

## Demonstrativo Consolidado dos Programas por Unidade, Ação, Produto, Meta e Recursos Financeiros

## 13 - DESENVOLVIMENTO DO ESPORTE EDUCACIONAL, DE LAZER E RENDIMENTO

Tipo: Temático

-TD4 - ENTRE-RIOS	4	
<b>ESTRUTURAÇÃO DO SISTEMA ESTADUAL DE ESPORTE E LAZER</b>	<b>1.786</b>	<b>172.081.894</b>
CADASTRO ÚNICO DE ENTIDADES ATUANTES NA ÁREA DE ESPORTES E LAZER REALIZADO	1	
-TD0 - ESTADO	1	
CAMPOS DE FUTEBOL/ESTÁDIOS CONSTRUÍDOS	120	
-TD0 - ESTADO	120	
CENTROS ESPORTIVOS CONSTRUÍDOS	12	
-TD0 - ESTADO	12	
CENTROS ESPORTIVOS REFORMADOS	4	
-TD0 - ESTADO	4	
CONFERÊNCIAS ESTADUAIS DE ESPORTE E LAZER REALIZADAS	2	
-TD0 - ESTADO	2	
ESCOLINHAS DE ESPORTES COLETIVOS IMPLANTADAS	40	
-TD0 - ESTADO	40	
ESCOLINHAS DE ESPORTES INDIVIDUAIS IMPLANTADAS	20	
-TD0 - ESTADO	20	
ESCOLINHAS DE FUTEBOL AMADOR IMPLANTADAS	600	
-TD0 - ESTADO	600	
ESTÁDIO ALBERTÃO REFORMADO	4	
-TD4 - ENTRE-RIOS	4	
ESTÁDIOS MUNICIPAIS REFORMADOS	40	
-TD0 - ESTADO	40	
GINÁSIO POLIESPORTIVO VERDÃO REFORMADO	4	
-TD4 - ENTRE-RIOS	4	
GINÁSIOS POLIESPORTIVOS CONSTRUÍDOS	60	
-TD0 - ESTADO	60	
MANUTENÇÃO DE ESPAÇOS ESPORTIVOS	4	
-TD0 - ESTADO	4	
MAPEAMENTO E DIAGNÓSTICO REALIZADOS DA INFRAESTRUTURA EXISTENTE PARA O ESPORTE E LAZER NO ESTADO	4	
-TD0 - ESTADO	4	
MATERIAIS ESPORTIVOS ADQUIRIDOS	4	
-TD0 - ESTADO	4	
NÚCLEOS DO PROGRAMA PELC IMPLANTADOS	26	
-TD0 - ESTADO	26	
NÚCLEOS DO PROGRAMA SEGUNDO TEMPO IMPLANTADOS	700	
-TD0 - ESTADO	700	
NÚCLEOS DO PROGRAMA VIDA SAUDÁVEL IMPLANTADOS	20	
-TD0 - ESTADO	20	
QUADRAS ESPORTIVAS CONSTRUÍDAS	60	
-TD0 - ESTADO	60	

**ANEXO II**  
**Demonstrativo Consolidado dos Programas por Unidade, Ação, Produto, Meta e Recursos Financeiros**

**13 - DESENVOLVIMENTO DO ESPORTE EDUCACIONAL, DE LAZER E RENDIMENTO****Tipo: Temático**

QUADRAS POLIESPORTIVAS REFORMADAS	40	
-TD0 - ESTADO	40	
REGULAMENTO INTERNO PARA CONCESSÃO DE RECURSOS FINANCEIROS DA FUNDESPI ELABORADO	1	
-TD4 - ENTRE-RIOS	1	
REUNIÕES DO FÓRUM ESTADUAL DE GESTORES DO ESPORTE REALIZADAS	8	
-TD0 - ESTADO	8	
REUNIÕES ORDINÁRIAS REALIZADAS	8	
-TD0 - ESTADO	8	
VILA OLÍMPICA DE PARNAÍBA CONSTRUÍDA	4	
-TD1 - PLANÍCIE LITORÂNEA	4	
<b>ORGANIZAÇÃO E REALIZAÇÃO DE EVENTOS ESPORTIVOS</b>	<b>52</b>	<b>4.600.000</b>
COPA PIAUIENSE DE FUTEBOL AMADOR (MASCULINO E FEMININO) REALIZADA	4	
-TD0 - ESTADO	4	
PARALIMPÍADA DO PIAUÍ REALIZADA	4	
-TD0 - ESTADO	4	
SELETIVA PARA OS JOGOS ESCOLARES BRASILEIROS REALIZADA	4	
-TD4 - ENTRE-RIOS	4	
SELETIVAS ESTADUAIS PARA A VOLTA DE TERESINA REALIZADAS	32	
-TD0 - ESTADO	32	
VERÃO ESPORTIVO NO LITORAL REALIZADO	4	
-TD1 - PLANÍCIE LITORÂNEA	4	
VOLTA DE TERESINA REALIZADA	4	
-TD4 - ENTRE-RIOS	4	
<b>TOTAL DA UNIDADE 14203</b>	<b>3.799</b>	<b>185.639.294</b>
<b>TOTAL DO PROGRAMA 13</b>	<b>26.578</b>	<b>300.289.294</b>

## ANEXO II

## Demonstrativo Consolidado dos Programas por Unidade, Ação, Produto, Meta e Recursos Financeiros

## 14 - CULTURA: PROMOÇÃO, PRESERVAÇÃO E ACESSO

Tipo: Temático

Objetivo: 1. Formular e desenvolver a Política Pública de Cultura do Estado.

Órgãos Envolvidos: SUPERINTENDÊNCIA DE REPRESENTAÇÃO DO ESTADO EM BRASÍLIA, COORDENADORIA DA JUVENTUDE, SECRETARIA DA CULTURA

Indicador	Unid. de Medida	Fórmula de Cálculo
Cartografia publicada	Unidade	Unidades publicadas
Componentes do Sistema Estadual de Cultura implantados.	Unidade	Componentes do Sistema: Secretaria, Plano, Fundo, e Conselho de Cultura. Em 2015 apenas um componente implantado (Secretaria de Cultura).
Número de Bens tombados	Unidade	Quantidade absoluta de bens tombado
Polos Criativos identificados e fortalecidos	Unidade	Unidades identificadas e cadastradas
Pontos de Cultura implantados	Unidade	Quantidade absoluta de Pontos de Cultura implantados
Projetos, atividades e eventos artísticos e culturais fomentados pelo Estado	Unidade	Quantidade de projetos executados por ano, por área.

## 11111 - SUPERINTENDÊNCIA DE REPRESENTAÇÃO DO ESTADO EM BRASÍLIA

Ação/Produto/Metas	Meta	Valor
<b>DIVULGAÇÃO CULTURAL E DE POTENCIALIDADES DO PIAUÍ EM BRASÍLIA</b>	10	350.000
REALIZAR FEIRAS ARTESANAIS E ATIVIDADES CULTURAIS	10	
-TD0 - ESTADO	10	
<b>TOTAL DA UNIDADE 11111</b>	10	350.000

## 11113 - COORDENADORIA DA JUVENTUDE

Ação/Produto/Metas	Meta	Valor
<b>JUVENTUDE E CULTURA VIVA</b>	191	1.000.000
FOMENTO A CENTROS DE EXPRESSÃO ARTÍSTICA E CUTURAL JUVENIS	100	
-TD0 - ESTADO	100	
PROJETO PALAVRA E RIMA NAS ESCOLAS ESTADUAIS	80	
-TD0 - ESTADO	80	
REALIZAÇÃO DO FESTIVAL DE CULTURA JOVEM	11	
-TD1 - PLANÍCIE LITORÂNEA	1	
-TD2 - COCAIS	1	
-TD3 - CARNAUBAIS	1	
-TD4 - ENTRE-RIOS	1	
-TD5 - VALE DO RIO SAMBITO	1	
-TD6 - VALE DO RIO GUARIBAS	1	
-TD7 - VALE DO RIO CANINDÉ	1	
-TD8 - SERRA DA CAPIVARA	1	
-TD9 - VALE DOS RIOS PIAUÍ E ITAUEIRAS	1	
-TD10 - TABULEIRO DO ALTO PARNAÍBA	1	
-TD11 - CHAPADA DAS MANGABEIRAS	1	
<b>TOTAL DA UNIDADE 11113</b>	191	1.000.000

## ANEXO II

## Demonstrativo Consolidado dos Programas por Unidade, Ação, Produto, Meta e Recursos Financeiros

## 14 - CULTURA: PROMOÇÃO, PRESERVAÇÃO E ACESSO

Tipo: Temático

**51101 - SECRETARIA DA CULTURA**

Ação/Produto/Metas	Meta	Valor
<b>ACESSO UNIVERSALIZADO A BENS E EQUIPAMENTOS CULTURAIS</b>	10	20.000.000
ESPAÇOS DE ARTE, CULTURA, ESPORTE E LAZER PARA A JUVENTUDE IMPLANTADOS	10	
-TD0 - ESTADO	10	
<b>CRIAÇÃO E APOIO NA IMPLANTAÇÃO DOS SISTEMAS MUNICIPAIS DE CULTURA</b>	11	1.000.000
CONSULTORIAS E ASSESSORIAS DE MOBILIZAÇÃO E SENSIBILIZAÇÃO TERRITORIAL REALIZADAS	11	
-TD1 - PLANÍCIE LITORÂNEA	1	
-TD2 - COCAIS	1	
-TD3 - CARNAUBAIS	1	
-TD4 - ENTRE-RIOS	1	
-TD5 - VALE DO RIO SAMBITO	1	
-TD6 - VALE DO RIO GUARIBAS	1	
-TD7 - VALE DO RIO CANINDÉ	1	
-TD8 - SERRA DA CAPIVARA	1	
-TD9 - VALE DOS RIOS PIAUÍ E ITAUEIRAS	1	
-TD10 - TABULEIRO DO ALTO PARNAÍBA	1	
-TD11 - CHAPADA DAS MANGABEIRAS	1	
<b>CRIAÇÃO E ATUALIZAÇÃO DO MARCO LEGAL DO SISTEMA ESTADUAL DE CULTURA</b>	12	600.000
CONFERENCIAS TERRITORIAIS DE CULTURA REALIZADAS	11	
-TD1 - PLANÍCIE LITORÂNEA	1	
-TD2 - COCAIS	1	
-TD3 - CARNAUBAIS	1	
-TD4 - ENTRE-RIOS	1	
-TD5 - VALE DO RIO SAMBITO	1	
-TD6 - VALE DO RIO GUARIBAS	1	
-TD7 - VALE DO RIO CANINDÉ	1	
-TD8 - SERRA DA CAPIVARA	1	
-TD9 - VALE DOS RIOS PIAUÍ E ITAUEIRAS	1	
-TD10 - TABULEIRO DO ALTO PARNAÍBA	1	
-TD11 - CHAPADA DAS MANGABEIRAS	1	
PLANO ESTADUAL DE CULTURA ELABORADO E CONSOLIDADO	1	
-TD0 - ESTADO	1	
<b>FOMENTO À CRIAÇÃO E A PRODUÇÃO DE BENS ARTÍSTICOS E CULTURAIS DAS DIVERSAS LINGUAGENS</b>	848	85.000.000
ATIVIDADES DO CALENDÁRIO CULTURAL DO ESTADO APOIADAS	224	
-TD0 - ESTADO	224	
CURSOS EM GESTÃO CULTURAL PARA GESTORES/ PRODUTORES/ ARTISTAS DESENVOLVIDOS	400	
-TD0 - ESTADO	400	
PRODUÇÃO, DIFUSÃO E CIRCULAÇÃO DE PROJETOS E ATIVIDADES CULTURAIS APOIADOS	224	
-TD0 - ESTADO	224	

## ANEXO II

## Demonstrativo Consolidado dos Programas por Unidade, Ação, Produto, Meta e Recursos Financeiros

## 14 - CULTURA: PROMOÇÃO, PRESERVAÇÃO E ACESSO

Tipo: Temático

<b>FORTALECIMENTO E AMPLIAÇÃO DO PROGRAMA CULTURA VIVA NO ESTADO</b>	578	32.000.000
AÇÕES DE MICRO PROJETOS CULTURAIS REALIZADAS	130	
-TD0 - ESTADO	130	
CINES MAIS CULTURA IMPLANTADOS	224	
-TD0 - ESTADO	224	
PONTOS DE CULTURA AMPLIADOS E FORTALECIDOS	224	
-TD0 - ESTADO	224	
<b>PROTEÇÃO E PRESERVAÇÃO DOS BENS CULTURAIS E CONHECIMENTOS DOS POVOS E COMUNIDADES TRADICIONAIS</b>	170	10.000.000
MANUTENÇÃO E CONSERVAÇÃO DE BENS PROTEGIDOS REALIZADAS	50	
-TD0 - ESTADO	50	
RECONHECIMENTO DE BENS DE NATUREZA MATERIAL E IMATERIAL REALIZADO	120	
-TD0 - ESTADO	120	
<b>REALIZAÇÃO E APOIO A EVENTOS CULTURAIS NOS TERRITÓRIOS DE DESENVOLVIMENTO</b>	25	6.300.000
TERRITÓRIOS CRIATIVOS INSTITUCIONALIZADOS	25	
-TD1 - PLANÍCIE LITORÂNEA	3	
-TD2 - COCAIS	2	
-TD3 - CARNAUBAIS	2	
-TD4 - ENTRE-RIOS	3	
-TD5 - VALE DO RIO SAMBITO	2	
-TD6 - VALE DO RIO GUARIBAS	4	
-TD7 - VALE DO RIO CANINDÉ	1	
-TD8 - SERRA DA CAPIVARA	3	
-TD9 - VALE DOS RIOS PIAUÍ E ITAUEIRAS	2	
-TD10 - TABULEIRO DO ALTO PARNAÍBA	1	
-TD11 - CHAPADA DAS MANGABEIRAS	2	
<b>TOTAL DA UNIDADE 51101</b>	1.654	154.900.000
<b>TOTAL DO PROGRAMA 14</b>	1.855	156.250.000

ANEXO II

Demonstrativo Consolidado dos Programas por Unidade, Ação, Produto, Meta e Recursos Financeiros

15 - CIÊNCIA, TECNOLOGIA E INOVAÇÃO

Tipo: Temático

Objetivo: 1. Desenvolver e difundir o conhecimento científico e tecnológico no Estado.  
2. Fomentar a pesquisa, a tecnologia e a inovação aos arranjos produtivos locais e áreas estratégicas para o desenvolvimento do Estado.  
3. Ampliar a oferta de programas de extensão universitária e assistência comunitária.  
4. Integrar os pesquisadores das instituições de ensino e pesquisa do Estado, focando os setores estratégicos de desenvolvimento do Piauí, com o objetivo de elaboração de projetos e captação de recursos junto aos órgãos do governo federal de fomento à Ciência, Tecnologia e Inovação.  
5. Integrar as ações dos órgãos de fomento a pesquisas do Estado com as ações das instituições executoras de pesquisas.  
6. Apoiar o desenvolvimento da Biotecnologia no Estado.  
7. Resgatar o Sistema Estadual de CT&I consolidando a FAPEPI como o órgão responsável pelo fomento de CT&I do Estado, dotando-a de recursos humanos próprios qualificados e com repasses financeiros estáveis e regulares.  
8. Desenvolver pesquisas na Educação Superior, fundamentadas na qualidade acadêmica dos cursos de graduação e extensão do ensino.

Órgãos Envolvidos: FUNDAÇÃO UNIVERSIDADE ESTADUAL DO PIAUÍ - FUESPI, SECRETARIA DO DESENVOLVIMENTO ECONÔMICO E TECNOLÓGICO, FUNDO DE PESQUISA E DESENVOLVIMENTO TÉCNICO-CIENTÍFICO DO ESTADO DO PIAUÍ - FUNDES, FUNDAÇÃO DE AMPARO A PESQUISA DO ESTADO DO PIAUÍ - FAPEPI

Indicador	Unid. de Medida	Fórmula de Cálculo
Número de Centros de Pesquisas Tecnológicas	Unidade	
Número de contratos de pesquisas científicas e tecnológicas realizados	Unidade	
Número de editais de pesquisas científicas e tecnológicas lançados	Unidade	
Número de patentes registradas	Patente	
Número de pesquisadores com graus de mestre e doutor	Unidade	
Número de pesquisas realizadas	Unidade	
Número de publicação científica cadastrada	Publicação científica	Ampliação em 100% ao ano de volume de publicação.
Quantidade de bolsas de formação e pesquisa concedidas	Bolsa concedida	

14201 - FUNDAÇÃO UNIVERSIDADE ESTADUAL DO PIAUÍ - FUESPI		
Ação/Produto/Metas	Meta	Valor
PESQUISA E TECNOLOGIA	1.204	16.100.000
PATENTES REGISTRADAS	4	
-TD0 - ESTADO	4	
PROJETOS DE PESQUISA DESENVOLVIDOS	1.200	
-TD0 - ESTADO	1.200	
TOTAL DA UNIDADE 14201	1.204	16.100.000

20101 - SECRETARIA DO DESENVOLVIMENTO ECONÔMICO E TECNOLÓGICO		
Ação/Produto/Metas	Meta	Valor
APOIO A PESQUISAS E ESTRATÉGIAS PARA O DESENVOLVIMENTO SUSTENTÁVEL E A BIODIVERSIDADE NO ESTADO DO PIAUÍ	6	2.400.000
ATIVIDADE DE PESQUISA REALIZADAS	4	
-TD4 - ENTRE-RIOS	4	
LABORATÓRIOS DE PESQUISA IMPLANTADO	2	
-TD4 - ENTRE-RIOS	2	
APOIO ÀS INICIATIVAS DE DESENVOLVIMENTO E INOVAÇÃO TECNOLÓGICA	100	8.000.000
ATIVIDADES DE PESQUISA REALIZADAS	12	
-TD0 - ESTADO	12	
CAPACITAÇÃO TÉCNICA	52	



## ANEXO II

## Demonstrativo Consolidado dos Programas por Unidade, Ação, Produto, Meta e Recursos Financeiros

## 15 - CIÊNCIA, TECNOLOGIA E INOVAÇÃO

Tipo: Temático

-TD0 - ESTADO	52	
EDITAIS DE PESQUISA REALIZADOS	32	
-TD0 - ESTADO	32	
INFRAESTRUTURA PARA O DESENVOLVIMENTO DE ENERGIAS RENOVÁVEIS IMPLANTADA	4	
-TD0 - ESTADO	4	
<b>DESENVOLVIMENTO DA BIOTECNOLOGIA NO ESTADO</b>	16	4.800.000
ATIVIDADES DE PESQUISA REALIZADAS	16	
-TD1 - PLANÍCIE LITORÂNEA	8	
-TD4 - ENTRE-RIOS	8	
<b>DIFUSÃO CIENTÍFICA E TECNOLÓGICA</b>	10.436	1.120.000
FEIRA FIXA REALIZADA	12	
-TD0 - ESTADO	12	
FEIRA ITINERANTE REALIZADA	200	
-TD0 - ESTADO	200	
PROGRAMA DA CIÊNCIA POPULARIZADO	224	
-TD0 - ESTADO	224	
PUBLICAÇÃO	10.000	
-TD0 - ESTADO	10.000	
<b>IMPLANTAÇÃO DE PARQUES TECNOLÓGICOS</b>	10	55.000.000
PARQUES TECNOLÓGICOS INSTALADOS E ESTRUTURADOS	10	
-TD1 - PLANÍCIE LITORÂNEA	1	
-TD2 - COCAIS	2	
-TD4 - ENTRE-RIOS	1	
-TD6 - VALE DO RIO GUARIBAS	1	
-TD8 - SERRA DA CAPIVARA	1	
-TD9 - VALE DOS RIOS PIAUÍ E ITAUEIRAS	1	
-TD10 - TABULEIRO DO ALTO PARNAÍBA	1	
-TD11 - CHAPADA DAS MANGABEIRAS	2	
<b>TOTAL DA UNIDADE 20101</b>	10.568	71.320.000

## 20102 - FUNDO DE PESQUISA E DESENVOLVIMENTO TÉCNICO-CIENTÍFICO DO ESTADO DO PIAUÍ - FUNDES

Ação/Produto/Metas	Meta	Valor
<b>FOMENTO À PESQUISA E DESENVOLVIMENTO TÉCNICO, CIENTÍFICO E INOVAÇÃO</b>	2.000	57.500.000
CENTROS VOCACIONAIS TECNOLÓGICOS (CVT) DO ESTADO APOIADOS E FOMENTADOS	200	
-TD0 - ESTADO	200	
CRIAÇÃO DE PARQUES TECNOLÓGICOS E MUSEUS DE CIÊNCIAS APOIADAS E FOMENTADAS	40	
-TD0 - ESTADO	40	
ESTUDANTES DA REDE PÚBLICA DE ESCOLAS PROFISSIONALIZANTES AGRÍCOLAS DO SETOR RURAL APOIADOS	400	
-TD0 - ESTADO	400	
FOMENTO PROJETOS PARA A PESQUISA CIENTÍFICA, TECNOLÓGICA E DE INOVAÇÃO	400	

## ANEXO II

## Demonstrativo Consolidado dos Programas por Unidade, Ação, Produto, Meta e Recursos Financeiros

## 15 - CIÊNCIA, TECNOLOGIA E INOVAÇÃO

Tipo: Temático

-TD0 - ESTADO	400	
INOVAÇÃO TECNOLÓGICA NO SETOR RURAL PIAUIENSE APOIADA	200	
-TD0 - ESTADO	200	
OLIMPÍADAS CIENTÍFICAS APOIADAS E CT&I POPULARIZADA	120	
-TD0 - ESTADO	120	
PERIÓDICOS CIENTÍFICOS DAS INSTITUIÇÕES DE ENSINO E PESQUISA APOIADOS EM SUA CONSOLIDAÇÃO	200	
-TD0 - ESTADO	200	
PESQUISA CIENTÍFICA NOS CAMPOS DA ROBÓTICA, TECNOLOGIAS SOCIAIS, INCUBADORAS, EMPREENDIMENTOS SOLIDÁRIOS E STARTUPS APOIADA	400	
-TD0 - ESTADO	400	
PÓLOS DE INOVAÇÃO TECNOLÓGICAS DO PIAUÍ APOIADOS EM SUA CRIAÇÃO E AMPLIAÇÃO	40	
-TD0 - ESTADO	40	
<b>TOTAL DA UNIDADE 20102</b>	2.000	57.500.000

**20203 - FUNDAÇÃO DE AMPARO A PESQUISA DO ESTADO DO PIAUÍ - FAPEPI**

Ação/Produto/Metas	Meta	Valor
<b>APOIO A PROGRAMAS DE TECNOLOGIA SOCIAL</b>	320	10.000.000
CENTROS VOCACIONAIS TECNOLÓGICOS (CVT) DO ESTADO DO PIAUÍ APOIADOS	100	
-TD0 - ESTADO	100	
PARQUES TECNOLÓGICOS E MUSEUS DE CIÊNCIAS CRIADOS E APOIADOS	20	
-TD0 - ESTADO	20	
PESQUISA CIENTÍFICA NOS CAMPOS DA ROBÓTICA, TECNOLOGIAS SOCIAIS, INCUBADORAS, EMPREENDIMENTOS SOLIDÁRIOS E STARTUPS APOIADOS	200	
-TD0 - ESTADO	200	
<b>APOIO ÀS PESQUISAS CIENTÍFICAS, TECNOLÓGICAS E DE INOVAÇÃO</b>	2.280	30.820.000
AUXÍLIOS A EVENTOS, DIVULGAÇÃO E PUBLICAÇÃO CIENTÍFICA E TECNOLÓGICA REALIZADOS	400	
-TD0 - ESTADO	400	
BOLSAS DE INICIAÇÃO CIENTÍFICA (GRADUAÇÃO) E APOIO TÉCNICO CONCEDIDAS	450	
-TD0 - ESTADO	450	
FOMENTO A PESQUISA CIENTÍFICA, TECNOLOGIA E DE INOVAÇÃO REALIZADA	200	
-TD0 - ESTADO	200	
OLIMPÍADAS CIENTÍFICAS E A POPULARIZAÇÃO DA CT&I APOIADAS	100	
-TD0 - ESTADO	100	
PERIÓDICOS CIENTÍFICOS DAS INSTITUIÇÕES DE ENSINO A PESQUISA DO PIAUÍ APOIADOS EM SUA CONSOLIDAÇÃO	100	
-TD0 - ESTADO	100	
PESQUISA PARA O SUS: GESTÃO COMPARTILHADA EM SAÚDE - PPSUS	100	
-TD0 - ESTADO	100	
PESQUISAS DE PÓS-GRADUAÇÃO DO PIAUÍ FOMENTADAS	200	
-TD0 - ESTADO	200	
PROGRAMA DE APOIO A NÚCLEOS DE EXCELÊNCIA - PRONEX	10	
-TD0 - ESTADO	10	

## ANEXO II

## Demonstrativo Consolidado dos Programas por Unidade, Ação, Produto, Meta e Recursos Financeiros

## 15 - CIÊNCIA, TECNOLOGIA E INOVAÇÃO

Tipo: Temático

PROGRAMA DE APOIO A NÚCLEOS EMERGENTES - PRONEM	100	
-TD0 - ESTADO	100	
PROGRAMA DE BOLSAS DE INICIAÇÃO CIENTÍFICA JUNIOR - PIBIC-JR	400	
-TD0 - ESTADO	400	
PROGRAMA DE INFRAESTRUTURA PARA JOVENS PESQUISADORES NO ESTADO DO PIAUÍ - PPP	100	
-TD0 - ESTADO	100	
PROGRAMA DESENVOLVIMENTO CIENTIFICO REGIONAL - DCR	100	
-TD0 - ESTADO	100	
PROJETOS DE APOIO À CRIAÇÃO E AMPLIAÇÃO DOS PÓLOS DE INOVAÇÃO TECNOLÓGICAS DO PIAUÍ	20	
-TD0 - ESTADO	20	
<b>CONCESSÃO DE BOLSAS DE MESTRADO, DOUTORADO E PÓS-DOUTORADO NO ESTADO DO PIAUÍ</b>	<b>3.000</b>	<b>10.000.000</b>
BOLSAS DE MESTRADO, DOUTORADO E PÓS-DOUTORADO CONCEDIDAS	3.000	
-TD0 - ESTADO	3.000	
<b>INCENTIVO A PESQUISA TECNOLÓGICA NO SETOR RURAL PARA O DESENVOLVIMENTO SUSTENTÁVEL</b>	<b>300</b>	<b>3.800.000</b>
ESTUDANTES DA REDE PÚBLICA DE ESCOLAS PROFISSIONALIZANTES AGRÍCOLAS DO SETOR RURAL APOIADOS	200	
-TD0 - ESTADO	200	
PROJETOS DE INOVAÇÃO TECNOLÓGICA NO SETOR RURAL PIAUIENSE APOIADOS	100	
-TD0 - ESTADO	100	
<b>TOTAL DA UNIDADE 20203</b>	<b>5.900</b>	<b>54.620.000</b>
<b>TOTAL DO PROGRAMA 15</b>	<b>19.672</b>	<b>199.540.000</b>

ANEXO II

Demonstrativo Consolidado dos Programas por Unidade, Ação, Produto, Meta e Recursos Financeiros

16 - TURISMO E SUSTENTABILIDADE

Tipo: Temático

Objetivo: 1. Promover ações setoriais de planejamento voltado para a organização e promoção do turismo estadual.  
2. Incrementar o fluxo turístico no Estado como forma de propiciar novos empregos, aumento e distribuição de renda e divisas.  
3. Incentivar ações da iniciativa privada em atendimento às necessidades de turistas referentes à hospedagem, alimentação, entretenimento e transporte.  
4. Apoiar a realização de eventos turísticos e culturais que promovam o turismo piauiense.  
5. Fomentar a atividade turística sustentável com infraestrutura de suporte.  
6. Capacitar profissionais e empresários do trade turístico.

Órgãos Envolvidos: SECRETARIA DO TURISMO

Indicador	Unid. de Medida	Fórmula de Cálculo
Número de equipamentos turísticos implantados	Unidade	
Percentual de ocupação de hotéis e pousadas por território	Percentual	(Serra da Capivara, Entre Rios, Vale do Sambito e Planície Litorânea)
Percentual de participação da atividade na economia local	Percentual	
Quantidade de capacitação de mão de obra realizadas	Unidade	
Quantidade de visitantes nos pontos turísticos	Turista	

47101 - SECRETARIA DO TURISMO		
Ação/Produto/Metas	Meta	Valor
FOMENTO AOS ROTEIROS E IMAGENS TURÍSTICAS DO ESTADO / PRODETUR NACIONAL	150	23.000.000
AGENTES E INVESTIDORES ARTICULADOS	50	
-TD1 - PLANÍCIE LITORÂNEA	15	
-TD2 - COCAIS	5	
-TD3 - CARNAUBAIS	5	
-TD4 - ENTRE-RIOS	10	
-TD8 - SERRA DA CAPIVARA	15	
PROMOÇÃO E DIVULGAÇÃO DE IMAGENS DOS DESTINOS TURÍSTICOS	60	
-TD1 - PLANÍCIE LITORÂNEA	11	
-TD4 - ENTRE-RIOS	31	
-TD8 - SERRA DA CAPIVARA	18	
ROTEIROS FORMATADOS PARA COMERCIALIZAÇÃO	40	
-TD1 - PLANÍCIE LITORÂNEA	15	
-TD4 - ENTRE-RIOS	10	
-TD8 - SERRA DA CAPIVARA	15	
FORTELECIMENTO DA GESTÃO INSTITUCIONAL PARA O TURISMO / PRODETUR NACIONAL	6.509	3.200.000
CONSÓRCIO ADRS (PI, CE, MA) REATIVADO	1	
-TD1 - PLANÍCIE LITORÂNEA	1	
ESTABELECIMENTO DE UM SISTEMA DE GESTÃO TURÍSTICA ESTADUAL E MUNICIPAL IMPLANTADO	3	
-TD1 - PLANÍCIE LITORÂNEA	1	
-TD4 - ENTRE-RIOS	1	
-TD8 - SERRA DA CAPIVARA	1	
GESTORES E AGENTES TURÍSTICOS/PRODETUR CAPACITADOS	6.500	

**ANEXO II**  
**Demonstrativo Consolidado dos Programas por Unidade, Ação, Produto, Meta e Recursos Financeiros**

**16 - TURISMO E SUSTENTABILIDADE****Tipo: Temático**

-TD1 - PLANÍCIE LITORÂNEA	2.500	
-TD4 - ENTRE-RIOS	1.500	
-TD8 - SERRA DA CAPIVARA	2.500	
MECANISMOS E PROCEDIMENTOS DE COOPERAÇÃO E PARCERIA ENTRE O SETOR PÚBLICO E PRIVADO ESTABELECIDOS	3	
-TD1 - PLANÍCIE LITORÂNEA	1	
-TD4 - ENTRE-RIOS	1	
-TD8 - SERRA DA CAPIVARA	1	
PLANO MEIO NORTE RESGATADO	2	
-TD1 - PLANÍCIE LITORÂNEA	1	
-TD2 - COCAIS	1	
<b>FORTELECIMENTO DA GESTÃO MUNICIPAL</b>	<b>60</b>	<b>6.600.000</b>
GESTÃO MUNICIPAL FORTALECIDA	60	
-TD1 - PLANÍCIE LITORÂNEA	10	
-TD2 - COCAIS	12	
-TD3 - CARNAUBAIS	12	
-TD4 - ENTRE-RIOS	16	
-TD8 - SERRA DA CAPIVARA	10	
<b>FORTELECIMENTO DO TURISMO SUSTENTÁVEL NO PIAUÍ</b>	<b>1.793</b>	<b>19.500.000</b>
APL DO TURISMO FORTALECIDA	10	
-TD1 - PLANÍCIE LITORÂNEA	5	
-TD8 - SERRA DA CAPIVARA	5	
CAPACITAÇÃO PARA FORTALECER A GESTÃO MUNICIPAL	1.500	
-TD1 - PLANÍCIE LITORÂNEA	500	
-TD2 - COCAIS	500	
-TD3 - CARNAUBAIS	500	
CONSÓRCIO DE DESENVOLVIMENTO REGIONAL SUSTENTÁVEL IMPLEMENTADO	1	
-TD1 - PLANÍCIE LITORÂNEA	1	
CONTRATAÇÃO DE SERVIÇOS TÉCNICOS ESPECIALIZADOS	100	
-TD1 - PLANÍCIE LITORÂNEA	50	
-TD8 - SERRA DA CAPIVARA	50	
ESTUDOS DE CAPACIDADE DE CARGA REALIZADO	12	
-TD1 - PLANÍCIE LITORÂNEA	4	
-TD4 - ENTRE-RIOS	4	
-TD8 - SERRA DA CAPIVARA	4	
ESTUDOS E PROJETOS TÉCNICOS PARA OS POLOS DE DESENVOLVIMENTO DO TURISMO ESTADUAL ELABORADOS	10	
-TD0 - ESTADO	10	
EVENTOS APOIADOS E REALIZADOS	40	
-TD0 - ESTADO	40	
PLANOS DIRETORES ATUALIZADOS E/OU IMPLANTADOS	7	

**ANEXO II**  
**Demonstrativo Consolidado dos Programas por Unidade, Ação, Produto, Meta e Recursos Financeiros**

**16 - TURISMO E SUSTENTABILIDADE****Tipo: Temático**

-TD1 - PLANÍCIE LITORÂNEA	4	
-TD4 - ENTRE-RIOS	1	
-TD8 - SERRA DA CAPIVARA	2	
REALIZAÇÃO DE ESTUDOS E PESQUISAS DE POSICIONAMENTO	9	
-TD1 - PLANÍCIE LITORÂNEA	3	
-TD4 - ENTRE-RIOS	3	
-TD8 - SERRA DA CAPIVARA	3	
REALIZAÇÃO DE PALESTRAS, EVENTOS E ATIVIDADES SOBRE O TURISMO	55	
-TD1 - PLANÍCIE LITORÂNEA	20	
-TD4 - ENTRE-RIOS	15	
-TD8 - SERRA DA CAPIVARA	20	
REALIZAR ESTUDOS DE AVALIAÇÃO DE CENÁRIOS ESTRATÉGICOS DO TURISMO	9	
-TD1 - PLANÍCIE LITORÂNEA	3	
-TD4 - ENTRE-RIOS	3	
-TD8 - SERRA DA CAPIVARA	3	
REALIZAR INVENTARIAÇÃO DOS MUNICÍPIOS TURÍSTICOS	40	
-TD1 - PLANÍCIE LITORÂNEA	5	
-TD2 - COCAIS	6	
-TD3 - CARNAUBAIS	5	
-TD4 - ENTRE-RIOS	7	
-TD5 - VALE DO RIO SAMBITO	3	
-TD6 - VALE DO RIO GUARIBAS	3	
-TD7 - VALE DO RIO CANINDÉ	3	
-TD8 - SERRA DA CAPIVARA	2	
-TD9 - VALE DOS RIOS PIAUÍ E ITAUEIRAS	2	
-TD10 - TABULEIRO DO ALTO PARNAÍBA	2	
-TD11 - CHAPADA DAS MANGABEIRAS	2	
<b>INFRAESTRUTURA TURÍSTICA E MELHORIA DOS SERVIÇOS TURÍSTICOS</b>	<b>3.186</b>	<b>116.000.000</b>
BALNEÁRIOS CONSTRUÍDOS	5	
-TD6 - VALE DO RIO GUARIBAS	5	
CAPACITAÇÃO EM ATENDIMENTO TURÍSTICO	3.000	
-TD3 - CARNAUBAIS	1.500	
-TD4 - ENTRE-RIOS	1.500	
CENTRO CULTURAL NO MUNICÍPIO DE PARNAÍBA CRIADO	1	
-TD1 - PLANÍCIE LITORÂNEA	1	
CENTROS DE CONVENÇÕES CONSTRUÍDOS	3	
-TD6 - VALE DO RIO GUARIBAS	1	
-TD8 - SERRA DA CAPIVARA	1	
-TD9 - VALE DOS RIOS PIAUÍ E ITAUEIRAS	1	

**ANEXO II**  
**Demonstrativo Consolidado dos Programas por Unidade, Ação, Produto, Meta e Recursos Financeiros**

**16 - TURISMO E SUSTENTABILIDADE****Tipo: Temático**

criação do Parque Estadual Ambiental e Arqueológico Gurita no Município de Bom Princípio	1
-TD1 - Planície Litorânea	1
Execução de obras de infraestrutura turística nos municípios	20
-TD0 - Estado	20
Execução do projeto da via do contorno no povoado Coqueiro	1
-TD1 - Planície Litorânea	1
Execução do projeto de iluminação pública de Cajueiro da Praia /Prodetur Naiconal	1
-TD1 - Planície Litorânea	1
Execução do projeto de mobiliário urbano de Cajueiro da Praia	1
-TD1 - Planície Litorânea	1
Execução do projeto de sinalização turística	3
-TD1 - Planície Litorânea	1
-TD4 - Entre-rios	1
-TD8 - Serra da Capivara	1
Execução do projeto do sistema viário e drenagem urbana de Barra Grande e Cajueiro da Praia	1
-TD1 - Planície Litorânea	1
Infraestrutura turística no entorno do Santuário de Santa Cruz dos Milagres Melhorado	1
-TD5 - Vale do Rio Sambito	1
Manutenção da infraestrutura da orla de Atalaia	1
-TD1 - Planície Litorânea	1
Melhoria da infraestrutura turística nos municípios polos das origens, Delta e Teresina	14
-TD1 - Planície Litorânea	4
-TD4 - Entre-rios	5
-TD8 - Serra da Capivara	5
Museus requalificados	2
-TD3 - Caraubais	1
-TD4 - Entre-rios	1
Projeto de urbanização da orla do Cajueiro da Praia executado	1
-TD1 - Planície Litorânea	1
Projeto do calçadão da linha de praia no povoado Coqueiro executado	1
-TD1 - Planície Litorânea	1
Projetos de infraestrutura turística nos municípios integrantes dos polos de desenvolvimento do turismo elaborados	20
-TD0 - Estado	20
Recuperação do patrimônio histórico de Piracuruca	3
-TD2 - Coais	3
Revitalização da Lagoa do Portinho	100
-TD1 - Planície Litorânea	100
Revitalização das nascentes do Rio Piauí em São Raimundo Nonato	1
-TD8 - Serra da Capivara	1

ANEXO II  
Demonstrativo Consolidado dos Programas por Unidade, Ação, Produto, Meta e Recursos Financeiros

16 - TURISMO E SUSTENTABILIDADE

Tipo: Temático

SISTEMA VIÁRIO DA SEDE DO MUNICÍPIO DE LUÍS CORREIA ADEQUADO	1	
-TD1 - PLANÍCIE LITORÂNEA	1	
SISTEMA VIÁRIO E URBANIZAÇÃO DA ORLA DO RIO PIAUÍ SÃO RAIMUNDO	1	
-TD8 - SERRA DA CAPIVARA	1	
SISTEMA VIÁRIO E URBANIZAÇÃO DO POVOADO COQUEIRO LUÍS	1	
-TD1 - PLANÍCIE LITORÂNEA	1	
URBANIZAÇÃO DA ORLA DA PRAIA DE MARAMAR-LUÍS	1	
-TD1 - PLANÍCIE LITORÂNEA	1	
URBANIZAÇÃO DA ORLA DA PRAIA DO MANGUE SECO-LUÍS	1	
-TD1 - PLANÍCIE LITORÂNEA	1	
<b>TOTAL DA UNIDADE 47101</b>	<b>11.698</b>	<b>168.300.000</b>
<b>TOTAL DO PROGRAMA 16</b>	<b>11.698</b>	<b>168.300.000</b>



ANEXO II

Demonstrativo Consolidado dos Programas por Unidade, Ação, Produto, Meta e Recursos Financeiros

17 - PIAUÍ SUSTENTÁVEL

Tipo: Temático

Objetivo: 1. Promover o uso sustentável do meio ambiente para possibilitar às presentes e futuras gerações o acesso aos recursos naturais de forma sustentada, equitativa e equilibrada.  
2. Promover a conservação e gestão dos recursos hídricos em articulação com a política ambiental e com participação social, com vistas a proporcionar o uso múltiplo da água de forma sustentável.  
3. Promover o fortalecimento institucional da gestão ambiental e de recursos hídricos.

Órgãos Envolvidos: SECRETARIA DO MEIO AMBIENTE E DOS RECURSOS HÍDRICOS

Indicador	Unid. de Medida	Fórmula de Cálculo
Área com matas ciliares degradadas recuperadas	Hectare	Quantidade de hectares de matas ciliares recuperados com plantio de mudas
Área contenção de dunas realizada	Area	Quantidade de áreas de dunas contidas no Estado
Areas protegidas no Estado	Percentual	Número de áreas protegidas com decreto estadual
Percentual de bacias hidrográficas com comitê gestor	Percentual	
Percentual de municípios com gestão ambiental implantada	Percentual	Percentual de municípios com gestal ambiental municipalizada no Estado
Quantidade de bioma com Zoneamento Ecológico Econômico realizado	Unidade	Número de biomas com ZEE realizado
Quantidade de Comitês gestores de bacias hidrográficas implantados	Unidade	Número de comitês gestores de bacias hidrográficas implantados e fortalecidos.

28101 - SECRETARIA DO MEIO AMBIENTE E DOS RECURSOS HÍDRICOS		
Ação/Produto/Metas	Meta	Valor
ADESÃO AO PROGRAMA DE ESTÍMULO DE DIVULGAÇÃO A QUALIDADE DA ÁGUA QUALIÁGUA	169	4.385.793
MONITORAMENTO DA QUALIDADE DA ÁGUA REALIZADO EM MANANCIAS SUPERFICIAIS PRESENTES NO ESTADO.	169	
-TD0 - ESTADO	169	
AMPLIAÇÃO E MODERNIZAÇÃO DA REDE HIDROMETEOROLÓGICA DO ESTADO	360	11.000.000
ESTAÇÕES DE MEDIÇÕES HIDROMETEREOLÓGICAS AUTOMÁTICAS IMPLANTADOS.	60	
-TD0 - ESTADO	60	
PLUVIÔMETROS CONVENCIONAIS INSTALADOS.	300	
-TD0 - ESTADO	300	
AMPLIAÇÃO, ESTRUTURAÇÃO E ADEQUAÇÃO DAS ÁREAS PROTEGIDAS	7	16.887.900
UNIDADES DE CONSERVAÇÃO ESTADUAIS EXISTENTES ESTRUTURADAS	4	
-TD0 - ESTADO	4	
UNIDADES DE CONSERVAÇÃO NO BIOMA CAATINGA CRIADAS.	3	
-TD6 - VALE DO RIO GUARIBAS	1	
-TD7 - VALE DO RIO CANINDÉ	1	
-TD9 - VALE DOS RIOS PIAUÍ E ITAUEIRAS	1	
CADASTRAMENTO NO CADASTRO NACIONAL DE USUÁRIOS DE RECURSOS HÍDRICOS (CNAHR)	30.000	40.000.000
CADASTRAMENTO REALIZADO DE USUÁRIOS DE ÁGUA SUBTERRÂNEA NÃO TRATADA.	30.000	
-TD0 - ESTADO	30.000	
DESENVOLVIMENTO SOCIOAMBIENTAL DA ÁREA DOS POÇOS JORRANTES DO VALE DO GURGUÉIA	50	7.001.111
ESTRUTURAS DE CONTROLE DE VAZÃO EM POÇOS JORRANTES IMPLANTADAS.	50	
-TD11 - CHAPADA DAS MANGABEIRAS	50	
ELABORAÇÃO E IMPLEMENTAÇÃO DE INSTRUMENTOS DE PROMOÇÃO DO ORDENAMENTO E GESTÃO TERRITORIAL: ZEE E CAR	102	32.500.000
CADASTRAMENTO DAS PROPRIEDADES RURAIS DE ACORDO COM AS ESPECIFICAÇÕES DO SICAR EFETIVADO	100	

**ANEXO II**  
**Demonstrativo Consolidado dos Programas por Unidade, Ação, Produto, Meta e Recursos Financeiros**

**17 - PIAUÍ SUSTENTÁVEL****Tipo: Temático**

-TD0 - ESTADO	100	
ZONEAMENTO ECOLÓGICO ECONÔMICO (ZEE) DO BIOMAS CAATINGA E MEIO NORTE ELABORADOS E ZEES EXISTENTES IMPLEMENTADOS	2	
-TD0 - ESTADO	2	
<b>ESTRUTURAÇÃO DO SISTEMA DE MONITORAMENTO E GESTÃO DA PROTEÇÃO AMBIENTAL</b>	<b>18</b>	<b>55.313.796</b>
criação de instrumentos de controle voltados para a prevenção da contaminação e poluição ambiental e combate às queimadas.	4	
-TD0 - ESTADO	4	
criação de sistema de gerenciamento de substâncias perigosas.	1	
-TD0 - ESTADO	1	
georreferenciamento por meio de perfil tridimensional a laser realizado.	11	
-TD0 - ESTADO	11	
inventário estadual de emissões de gases de efeito estufa - GEE implantado.	1	
-TD0 - ESTADO	1	
mecanismos de licenciamento e fiscalização (software) aprimorados.	1	
-TD0 - ESTADO	1	
<b>GESTÃO E REGULARIZAÇÃO DO SISTEMA DE OFERTA DE ÁGUA DO ESTADO DO PIAUÍ</b>	<b>2</b>	<b>239.610.000</b>
sistema adutor bocaina / piaus II concluído.	1	
-TD6 - VALE DO RIO GUARIBAS	1	
sistema adutor pedra redonda implantado.	1	
-TD7 - VALE DO RIO CANINDÉ	1	
<b>IMPLEMENTAÇÃO E APERFEIÇOAMENTO DOS INSTRUMENTOS DE GESTÃO DE RECURSOS HÍDRICOS</b>	<b>5</b>	<b>1.200.000</b>
comitês das bacias hidrográficas do estado consolidados	5	
-TD0 - ESTADO	5	
<b>IMPLEMENTAÇÃO E GESTÃO DO PROGRAMA ESTADUAL DE EDUCAÇÃO AMBIENTAL</b>	<b>3.312</b>	<b>10.808.162</b>
centro de educação ambiental reforma estruturado	1	
-TD4 - ENTRE-RIOS	1	
concursos de monografias, fotografias e artigos científicos com temática ambiental realizados	4	
-TD0 - ESTADO	4	
congresso internacional de meio ambiente do piauí (cimapi) realizado.	1	
-TD4 - ENTRE-RIOS	1	
eventos de mobilização de agentes ambientais locais nos territórios de desenvolvimento realizados	22	
-TD0 - ESTADO	22	
gestão ambiental municipal apoiada.	112	
-TD0 - ESTADO	112	
mobilização de agentes locais de educação ambiental da agricultura familiar.	2.000	
-TD0 - ESTADO	2.000	
órgãos da administração pública estadual com adoção de práticas de sustentabilidade interna	63	
-TD0 - ESTADO	63	
pontos de nascentes e de outros corpos d'água prioritários para conservação e adoção de intervenções em educação ambiental identificados e monitorados.	150	

**ANEXO II**  
**Demonstrativo Consolidado dos Programas por Unidade, Ação, Produto, Meta e Recursos Financeiros**

**17 - PIAUÍ SUSTENTÁVEL****Tipo: Temático**

-TD0 - ESTADO	150	
PROFESSORES DA REDE PÚBLICA CAPACITADOS	670	
-TD0 - ESTADO	670	
PRONATEC AMBIENTAL E O PRONATEC CATADOR DE LIXO IMPANTADOS	2	
-TD0 - ESTADO	2	
REATIVAR A A3P E AS CISAS, REALIZAR AÇÕES DE ACOMPANHAMENTO DE REDUÇÃO DE CONSUMO E DO DESPERDÍCIO DE ÁGUA, ENERGIA E INSUMOS ADMINISTRATIVOS NOS ÓRGÃOS DO ESTADO DO PIAUÍ.	63	
-TD0 - ESTADO	63	
SEMINÁRIO ESTADUAL DE EDUCAÇÃO AMBIENTAL REALIZADO.	4	
-TD4 - ENTRE-RIOS	4	
VÍDEO-AULAS PRODUZIDAS	220	
-TD0 - ESTADO	220	
<b>RECUPERAÇÃO DAS ÁREAS E ECOSISTEMAS DEGRADADOS E COMBATE À DESERTIFICAÇÃO</b>	<b>602.778</b>	<b>140.415.442</b>
ÁREAS DEGRADADAS NA REGIÃO DA LAGOA DO PORTINHO RECUPERADAS.	1	
-TD1 - PLANÍCIE LITORÂNEA	1	
COMBATE A DESERTIFICAÇÃO E MITIGAÇÃO DOS EFEITOS DA SECA NA CAATINGA	2.000	
-TD7 - VALE DO RIO CANINDÉ	1.000	
-TD8 - SERRA DA CAPIVARA	1.000	
CONTENÇÃO DE DUNAS	3	
-TD1 - PLANÍCIE LITORÂNEA	3	
JARDINS FILTRANTES IMPLANTADOS.	20	
-TD4 - ENTRE-RIOS	20	
MATAS CILIARES RECUPERADAS POR MEIO DE PLANTIO DE MUDAS	750	
-TD7 - VALE DO RIO CANINDÉ	750	
PARQUE DAS NASCENTES DO RIO PARNAÍBA DEMARCADO	1	
-TD10 - TABULEIRO DO ALTO PARNAÍBA	1	
PLANO DE DESENVOLVIMENTO INTEGRADO DA BACIA DO GURGUÉIA ELABORADO	1	
-TD10 - TABULEIRO DO ALTO PARNAÍBA	0,5	
-TD11 - CHAPADA DAS MANGABEIRAS	0,5	
PLANO DE REVITALIZAÇÃO DA REGIÃO DA LAGOA DO PORTINHO ELABORADO.	1	
-TD1 - PLANÍCIE LITORÂNEA	1	
PROGRAMA DE REPOVOAMENTO DA ICTIOFAUNA NATIVA DA BACIA DO RIO PARNAÍBA IMPLANTADO	1	
-TD0 - ESTADO	1	
REFLORESTAMENTO DA CAATINGA REALIZADO COM PLANTIO DE MUDAS DE ESPÉCIES APÍMELÍFERAS.	600.000	
-TD6 - VALE DO RIO GUARIBAS	200.000	
-TD7 - VALE DO RIO CANINDÉ	200.000	
-TD8 - SERRA DA CAPIVARA	200.000	
<b>REVISÃO DO ARCABOUÇO LEGAL AMBIENTAL E HÍDRICO DO ESTADO</b>	<b>1</b>	<b>500.000</b>
LEGISLAÇÃO ESTADUAL ATUALIZADA DE ACORDO COM A LEGISLAÇÃO NACIONAL.	1	

ANEXO II  
Demonstrativo Consolidado dos Programas por Unidade, Ação, Produto, Meta e Recursos Financeiros

17 - PIAUÍ SUSTENTÁVEL

Tipo: Temático

-TD0 - ESTADO	1	
TOTAL DA UNIDADE 28101	636.804	559.622.204
TOTAL DO PROGRAMA 17	636.804	559.622.204

ANEXO II

Demonstrativo Consolidado dos Programas por Unidade, Ação, Produto, Meta e Recursos Financeiros

18 - MORADIA DIGNA

Tipo: Temático

Objetivo: 1. Elaborar e executar projetos voltados para construção de moradias de interesse social, em parceria com a União, o Estado e os Municípios.  
2. Combater o déficit habitacional nos municípios piauienses.  
3. Concluir a construção de empreendimentos habitacionais iniciados.  
4. Oportunizar a melhoria habitacional às famílias residentes em condições inadequadas.  
5. Executar projeto de regularização fundiária nos loteamentos de empreendimentos habitacionais já construídos e/ou a construir.  
6. Urbanizar e regularizar assentamentos precários.  
7. Criar programa de habitação para os servidores públicos.

Órgãos Envolvidos: EMPRESA DE GESTÃO DE RECURSOS DO ESTADO DO PIAUÍ S/A - EMGERPI, SECRETARIA DAS CIDADES, AGÊNCIA DE DESENVOLVIMENTO HABITACIONAL DO PIAUÍ - ADH

Indicador	Unid. de Medida	Fórmula de Cálculo
Déficit habitacional no Piauí	Moradia	Quantidade total de famílias no estado, em valor absoluto, menos a quantidade de famílias com moradias próprias.
Unidades habitacionais construídas com regularização fundiária no Estado	Unidade	Quantidade absoluta de unidades habitacionais construídas com regularização fundiária no Estado

21205 - EMPRESA DE GESTÃO DE RECURSOS DO ESTADO DO PIAUÍ S/A - EMGERPI		
Ação/Produto/Metas	Meta	Valor
REGULARIZAÇÃO, CONSTRUÇÃO, REFORMA E AMPLIAÇÃO DE UNIDADES HABITACIONAIS	120	200.000
CONTRATOS E CONVÊNIOS DE EMPREENDIMENTOS HABITACIONAIS URBANOS E RURAIS REGULARIZADOS	120	
-TD0 - ESTADO	120	
REGULARIZAÇÃO FUNDIÁRIA URBANA DE EMPREENDIMENTOS HABITACIONAIS INCORPORADOS PELA EMGERPI	36.549	6.660.000
REGULARIZAÇÃO FUNDIÁRIA DAS TERRAS E BENS DA EMGERPI REALIZADA	500	
-TD0 - ESTADO	500	
REGULARIZAÇÃO FUNDIÁRIA URBANA	36.049	
-TD0 - ESTADO	36.049	
TOTAL DA UNIDADE 21205	36.669	6.860.000

45101 - SECRETARIA DAS CIDADES		
Ação/Produto/Metas	Meta	Valor
ELABORAÇÃO E EXECUÇÃO DE PROJETOS DE HABITAÇÃO DE INTERESSE SOCIAL EM ÁREAS URBANAS E RURAIS	50	9.200.000
CONSTRUÇÃO DE UNIDADES HABITACIONAIS	50	
-TD0 - ESTADO	50	
TOTAL DA UNIDADE 45101	50	9.200.000

45202 - AGÊNCIA DE DESENVOLVIMENTO HABITACIONAL DO PIAUÍ - ADH		
Ação/Produto/Metas	Meta	Valor
ACOMPANHAMENTO DO TRABALHO TÉCNICO SOCIAL	100	1.620.000
ACOMPANHAMENTO SOCIAL DOS EMPREENDIMENTOS HABITACIONAIS	100	
-TD0 - ESTADO	100	
AUTOFINANCIAMENTO HABITACIONAL	2.000	263.000.000
APARTAMENTOS CONSTRUÍDOS	2.000	

ANEXO II  
Demonstrativo Consolidado dos Programas por Unidade, Ação, Produto, Meta e Recursos Financeiros

18 - MORADIA DIGNA

Tipo: Temático

-TD0 - ESTADO	2.000	
CONSTRUÇÃO DE UNIDADES HABITACIONAIS	22.000	1.313.440.000
UNIDADES HABITACIONAIS CONSTRUÍDAS	22.000	
-TD0 - ESTADO	22.000	
FUNDO ESTADUAL DE INTERESSE SOCIAL	1.000	32.000.000
CONSOLIDAÇÃO D0S PROGRAMAS DE HABITAÇÃO	1.000	
-TD0 - ESTADO	1.000	
HABITAÇÃO PARA SERVIDORES PÚBLICOS	3.000	319.000.000
CASAS PARA SERVIDORES PUBLICOS CONSTRUÍDAS	3.000	
-TD0 - ESTADO	3.000	
MELHORIA HABITACIONAL	10.000	50.150.000
MELHORIA HABITACIONAL	10.000	
-TD0 - ESTADO	10.000	
REGULARIZAÇÃO E AVERBAÇÃO FUNDIÁRIA HABITACIONAL	25.000	8.312.000
REGULARIZAÇÃO FUNDIARIA	25.000	
-TD0 - ESTADO	25.000	
URBANIZAÇÃO E CONSTRUÇÃO DE EQUIPAMENTOS SOCIAIS	200	159.196.000
URBANIZAÇÃO E CONSTRUÇÃO DE EQUIPAMENTOS SOCIAIS	200	
-TD0 - ESTADO	200	
TOTAL DA UNIDADE 45202	63.300	2.146.718.000
TOTAL DO PROGRAMA 18	100.019	2.162.778.000

ANEXO II

Demonstrativo Consolidado dos Programas por Unidade, Ação, Produto, Meta e Recursos Financeiros

19 - SANEAMENTO, DIREITO DE TODOS

Tipo: Temático

Objetivo: 1. Elaborar e implementar um Plano Estadual de Saneamento Básico Ambiental.  
2. Instituir a Agência Reguladora Estadual de Saneamento.  
3. Implantar, ampliar e melhorar os sistemas de abastecimento de água e de sua infraestrutura em todo o estado do Piauí, assegurando condições adequadas de saúde à população.  
4. Avançar na Infraestrutura, coleta e tratamento de esgoto, através da implantação, ampliação e melhoria dos sistemas de esgotamento sanitário em todo o estado do Piauí.  
5. Apoiar a criação de consórcios municipais para a gestão dos resíduos sólidos e saneamento básico.

Órgãos Envolvidos: COORDENADORIA DE FOMENTO AO SANEAMENTO RURAL, SECRETARIA DA INFRAESTRUTURA, ÁGUAS E ESGOTOS DO PIAUÍ S/A - AGESPISA, EMPRESA DE GESTÃO DE RECURSOS DO ESTADO DO PIAUÍ S/A - EMGERPI, SECRETARIA DAS CIDADES, INSTITUTO DE ÁGUAS E ESGOTOS DO PIAUI

Indicador	Unid. de Medida	Fórmula de Cálculo
Índice de atendimento total de água no Estado	Percentual	(PopulaçãoAtendida x 100); População Total
Índice de atendimento total de esgoto no Estado	Percentual	(População Atendida x 100); População Total
Índice de atendimento urbano de água no Estado	Percentual	(População Urbana Atendida x 100); População Urbana Total
Índice de atendimento urbano de esgoto no Estado	Percentual	(População Urbana Atendida x 100); População Urbana Total

11118 - COORDENADORIA DE FOMENTO AO SANEAMENTO RURAL

Ação/Produto/Metas	Meta	Valor
IMPLANTAÇÃO DE MELHORIAS SANITÁRIAS DOMICILIARES NAS COMUNIDADES RURAIS	6.000	38.000.000
CONSTRUÇÃO DE MÓDULOS SANITÁRIOS DOMICILIARES (MSD) EM COMUNIDADES RURAIS	6.000	
-TD0 - ESTADO	6.000	
IMPLANTAÇÃO E RECUPERAÇÃO DE SISTEMAS DE ABASTECIMENTO DE ÁGUA E ESGOTAMENTO SANITÁRIO NAS COMUNIDADES RURAIS	1.281	114.040.000
COMUNIDADES RURAIS CAPACITADAS	320	
-TD0 - ESTADO	320	
CONTRATAÇÃO DE CONSULTORIA	100	
-TD0 - ESTADO	100	
ELABORAÇÃO DE PROJETOS	320	
-TD0 - ESTADO	320	
MODELO SISAR REPLICADO E APOIO A SUA GESTÃO	11	
-TD0 - ESTADO	11	
POÇOS RECUPERADOS	50	
-TD0 - ESTADO	50	
POÇOS TUBULARES CONSTRUÍDOS	100	
-TD0 - ESTADO	100	
SISTEMAS DE ABASTECIMENTO DE ÁGUA NO PADRÃO SISAR ADAPTADOS / AMPLIADOS .	200	
-TD0 - ESTADO	200	
SISTEMAS DE ABASTECIMENTO DE ÁGUA (SAA) IMPLANTADOS	120	
-TD0 - ESTADO	120	
SISTEMAS DE ESGOTAMENTO SANITÁRIO CONSTRUÍDOS	60	

ANEXO II

Demonstrativo Consolidado dos Programas por Unidade, Ação, Produto, Meta e Recursos Financeiros

19 - SANEAMENTO, DIREITO DE TODOS

Tipo: Temático

-TD0 - ESTADO	60	
TOTAL DA UNIDADE 11118	7.281	152.040.000
16101 - SECRETARIA DA INFRAESTRUTURA		
Ação/Produto/Metas	Meta	Valor
SANEAMENTO BASICO AMBIENTAL	100	15.000.000
OBRAS IMPLEMENTADAS ATRAVÉS DE CONVÊNIOS FEDERAIS E EMENDAS PARLAMENTARES.	100	
-TD0 - ESTADO	100	
TOTAL DA UNIDADE 16101	100	15.000.000
16202 - ÁGUAS E ESGOTOS DO PIAUÍ S/A - AGESPISA		
Ação/Produto/Metas	Meta	Valor
AMPLIAÇÃO DA COLETA E TRATAMENTO DE ESGOTO SANITÁRIO	50	709.927.440
SISTEMAS DE ESGOTAMENTO SANITÁRIO IMPLANTADO, AMPLIADO E MELHORADO	50	
-TD0 - ESTADO	50	
UNIVERSALIZAÇÃO DO ACESSO À ÁGUA	96	265.015.943
SISTEMAS DE ABASTECIMENTO DE ÁGUA IMPLANTADO, AMPLIADO E MELHORADO	96	
-TD0 - ESTADO	96	
TOTAL DA UNIDADE 16202	146	974.943.383
21205 - EMPRESA DE GESTÃO DE RECURSOS DO ESTADO DO PIAUÍ S/A - EMGERPI		
Ação/Produto/Metas	Meta	Valor
REGULARIZAÇÃO DA IMPLANTAÇÃO, REFORMA E AMPLIAÇÃO DE SISTEMAS DE ABASTECIMENTO DE ÁGUA	100	100.000
REGULARIZAÇÃO DA CONSTRUÇÃO, REFORMA E MANUTENÇÃO DE ESGOTAMENTO SANITÁRIO, TRATAMENTO DE RESÍDUOS E CAPTAÇÃO DE ÁGUA - URBANO E RÚRAL	100	
-TD0 - ESTADO	100	
TOTAL DA UNIDADE 21205	100	100.000
45101 - SECRETARIA DAS CIDADES		
Ação/Produto/Metas	Meta	Valor
IMPLANTAÇÃO DE SISTEMA ADUTOR E OUTRAS OBRAS HÍDRICAS, EM ÁREAS URBANAS E RURAIS	53	24.500.000
ESTUDOS E PROJETOS ELABORADOS E EXECUÇÃO DE OBRAS HÍDRICAS EM ÁREAS URBANAS E RURAIS	43	
-TD0 - ESTADO	43	
SISTEMAS DE ABASTECIMENTO DE ÁGUA E DE SUA INFRAESTRUTURA IMPLANTADO, AMPLIADO E/OU MELHORADO	10	
-TD2 - COCAIS	2	
-TD3 - CARNAUBAIS	2	
-TD6 - VALE DO RIO GUARIBAS	2	
-TD8 - SERRA DA CAPIVARA	2	
-TD11 - CHAPADA DAS MANGABEIRAS	2	
IMPLEMENTAÇÃO DE INTERVENÇÕES NA ÁREA DE RESÍDUOS SÓLIDOS	112	96.900.000



ANEXO II  
Demonstrativo Consolidado dos Programas por Unidade, Ação, Produto, Meta e Recursos Financeiros

19 - SANEAMENTO, DIREITO DE TODOS

Tipo: Temático

ÁREAS DEGRADADAS RECUPERADAS/REVITALIZADAS	12	
-TD0 - ESTADO	12	
PLANO ESTADUAL DE RESÍDUOS SÓLIDOS ELABORADO E IMPLANTADO	100	
-TD0 - ESTADO	100	
SANEAMENTO BÁSICO NOS MUNICÍPIOS	200	47.000.000
AMPLIAÇÃO NO SISTEMA DE ESGOTAMENTO SANITÁRIO, POSSIBILITANDO A MELHORIA NA QUALIDADE DE VIDA DA POPULAÇÃO PIAUIENSE.	100	
-TD0 - ESTADO	100	
REDE DE ABASTECIMENTOS DE ÁGUA NOS MUNICÍPIOS AMPLIADA	100	
-TD0 - ESTADO	100	
TOTAL DA UNIDADE 45101	365	168.400.000
45203 - INSTITUTO DE ÁGUAS E ESGOTOS DO PIAUÍ		
Ação/Produto/Metas	Meta	Valor
ELABORAÇÃO E IMPLEMENTAÇÃO DE PROJETOS E ATIVIDADES DE ABASTECIMENTO DE ÁGUA POTÁVEL E ESGOTAMENTO SANITÁRIO	340	1.500.000.000
PROJETOS PARA ABASTECIMENTO DE ÁGUA POTÁVEL ELABORADOS	80	
-TD0 - ESTADO	80	
PROJETOS PARA ESGOTAMENTO SANITÁRIO ELABORADOS	60	
-TD0 - ESTADO	60	
SISTEMA DE ABASTECIMENTO DE ÁGUA IMPLANTADO E/OU AMPLIADO	100	
-TD0 - ESTADO	100	
SISTEMAS DE ESGOTAMENTO IMPLANTADO E/OU AMPLIADO	100	
-TD0 - ESTADO	100	
GESTÃO DE RESÍDUOS SÓLIDOS	1	450.000.000
MODELO DE GESTÃO DE RESÍDUOS SÓLIDOS ELABORADO E IMPLANTADO	1	
-TD0 - ESTADO	1	
TOTAL DA UNIDADE 45203	341	1.950.000.000
TOTAL DO PROGRAMA 19	8.333	3.260.483.383

ANEXO II

Demonstrativo Consolidado dos Programas por Unidade, Ação, Produto, Meta e Recursos Financeiros

20 - DESENVOLVIMENTO E INTEGRAÇÃO DOS TRANSPORTES E LOGÍSTICA

Tipo: Temático

Objetivo: 1. Incrementar a expansão da malha rodoviária por meio de conservação e implantação de novos trechos rodoviários.  
2. Fortalecer a integração multimodal, com a integração das malhas rodoviárias federal, interestaduais e intermunicipais e rodoanéis e a redistribuição da movimentação de passageiros e cargas.  
3. Intensificar a recuperação e expansão da malha ferroviária, aumentando as alternativas para deslocamentos de usuários e cargas.  
4. Melhorar e ampliar a infraestrutura aeroportuária.  
5. Implantar a hidrovia do Estado, dinamizando o desenvolvimento territorial sustentável.  
6. Implantar a infraestrutura do modal portuário.

Órgãos Envolvidos: EMPRESA DE GESTÃO DE RECURSOS DO ESTADO DO PIAUÍ S/A - EMGERPI, SECRETARIA DOS TRANSPORTES, DEPARTAMENTO DE ESTRADAS DE RODAGENS DO PIAUÍ - DER/PI, COMPANHIA METROPOLITANA DE TRANSPORTES PÚBLICOS - CMT

Indicador	Unid. de Medida	Fórmula de Cálculo
Ampliação da malha ferroviária urbana	Km	
Percentual de implantação da infraestrutura de integração multimodal	Percentual	Total de KM de malha rodoviária trafegáveis;Extensão pavimentada/extensão total do Estado x 100.
Percentual de rodovias não pavimentadas no Estado	Percentual	(extensão 5.915,4km de rodovias não pavimentadas dos territórios de desenvolvimento )/ (total de extensão 10.926,5 km de rodovias) x 100.
Quantidade de rodoanéis construídos	Unidade	
Quilometragem de rodovias pavimentadas recuperadas no Estado	km	

21205 - EMPRESA DE GESTÃO DE RECURSOS DO ESTADO DO PIAUÍ S/A - EMGERPI		
Ação/Produto/Metas	Meta	Valor
REGULARIZAÇÃO, CONSTRUÇÃO, REFORMA E AMPLIAÇÃO DE ESTRADAS E VIAS ASFÁLTICA, PARALELEPÍPEDO, POLIÉDRICA E VICINAL	7.000	100.000
REGULARIZAÇÃO, CONSTRUÇÃO, REFORMA E AMPLIAÇÃO DE PAVIMENTAÇÃO DE VIAS ASFALTICAS, PARALELEPIPEDA, POLIÉDRICA E VICINAIS	7.000	
-TD0 - ESTADO	7.000	
TOTAL DA UNIDADE 21205	7.000	100.000
46101 - SECRETARIA DOS TRANSPORTES		
Ação/Produto/Metas	Meta	Valor
CONSTRUÇÃO DA RODOVIA transcerrado	300	282.000.000
RODOVIA transcerrado NO TRECHO SEBASTIÃO LEAL-PI A MONTE ALEGRE-PI CONSTRUÍDA	300	
-TD10 - TABULEIRO DO ALTO PARNAÍBA	150	
-TD11 - CHAPADA DAS MANGABEIRAS	150	
CONSTRUÇÃO DE RODOANEIS	58	120.000.000
RODOANEL CONSTRUÍDO	20	
-TD0 - ESTADO	20	
RODOANEL DE TERESINA CONSTRUÍDO	28	
-TD4 - ENTRE-RIOS	28	
RODOANEL INTERLIGANDO AO DE TIMON-MA CONSTRUÍDO	10	
-TD4 - ENTRE-RIOS	10	
CONTROLE E OPERAÇÃO DE TRÁFEGO	300	4.000.000
CONCESSÃO DE TRANSPORTES INTERMUNICIPAIS.	300	
-TD0 - ESTADO	300	

**ANEXO II**  
**Demonstrativo Consolidado dos Programas por Unidade, Ação, Produto, Meta e Recursos Financeiros**

**20 - DESENVOLVIMENTO E INTEGRAÇÃO DOS TRANSPORTES E LOGÍSTICA****Tipo: Temático**

<b>IMPLANTAÇÃO DO METRÔ DE TERESINA</b>	<b>52</b>	<b>800.000.000</b>
METRÔ IMPLANTADO	52	
-TD4 - ENTRE-RIOS	52	
<b>INFRAESTRUTURA DO MODAL AEROVIÁRIO</b>	<b>36</b>	<b>180.000.000</b>
AEROPORTOS E AERÓDROMOS IMPLANTADOS	36	
-TD1 - PLANÍCIE LITORÂNEA	2	
-TD2 - COCAIS	6	
-TD3 - CARNAUBAIS	2	
-TD4 - ENTRE-RIOS	1	
-TD5 - VALE DO RIO SAMBITO	1	
-TD6 - VALE DO RIO GUARIBAS	3	
-TD7 - VALE DO RIO CANINDÉ	4	
-TD8 - SERRA DA CAPIVARA	3	
-TD9 - VALE DOS RIOS PIAUÍ E ITAUEIRAS	5	
-TD10 - TABULEIRO DO ALTO PARNAÍBA	3	
-TD11 - CHAPADA DAS MANGABEIRAS	6	
<b>INFRAESTRUTURA DO MODAL FERROVIÁRIO</b>	<b>1.091</b>	<b>800.000.000</b>
FAIXA DE DOMÍNIO PARA CONSTRUÇÃO DA FERROVIA TRANSNORDESTINA NO ESTADO DESAPROPRIADA	391	
-TD6 - VALE DO RIO GUARIBAS	150	
-TD7 - VALE DO RIO CANINDÉ	140	
-TD9 - VALE DOS RIOS PIAUÍ E ITAUEIRAS	101	
RAMAL ALTOS /LUIZ CORREIA	300	
-TD1 - PLANÍCIE LITORÂNEA	80	
-TD2 - COCAIS	60	
-TD3 - CARNAUBAIS	90	
-TD4 - ENTRE-RIOS	70	
RAMAL ALTOS/PALMEIRAIS	50	
-TD4 - ENTRE-RIOS	50	
RAMAL ALTOS/SIMPLÍCIO MENDES	350	
-TD4 - ENTRE-RIOS	100	
-TD5 - VALE DO RIO SAMBITO	100	
-TD6 - VALE DO RIO GUARIBAS	150	
<b>INFRAESTRUTURA DO MODAL HIDROVIÁRIO</b>	<b>650</b>	<b>350.000.000</b>
HIDROVIA DO RIO PARNAÍBA IMPLANTADA	650	
-TD4 - ENTRE-RIOS	150	
-TD9 - VALE DOS RIOS PIAUÍ E ITAUEIRAS	100	
-TD10 - TABULEIRO DO ALTO PARNAÍBA	200	
-TD11 - CHAPADA DAS MANGABEIRAS	200	
<b>INFRAESTRUTURA DO MODAL PORTUÁRIO</b>	<b>1</b>	<b>360.000.000</b>

**ANEXO II**  
**Demonstrativo Consolidado dos Programas por Unidade, Ação, Produto, Meta e Recursos Financeiros**

**20 - DESENVOLVIMENTO E INTEGRAÇÃO DOS TRANSPORTES E LOGÍSTICA****Tipo: Temático**

PORTO DE LUIS CORREIA IMPLANTADO	1	
-TD1 - PLANÍCIE LITORÂNEA	1	
<b>INFRAESTRUTURA DO MODAL RODOVIÁRIO</b>	<b>5.016</b>	<b>1.750.000.000</b>
BALANÇAS IMPLANTADAS	12	
-TD0 - ESTADO	12	
PAVIMENTAÇÃO DE RODOVIAS	2.500	
-TD0 - ESTADO	2.500	
RODOVIAS SINALIZADAS	2.500	
-TD0 - ESTADO	2.500	
TERMINAIS RODOVIÁRIOS IMPLANTADAS	4	
-TD0 - ESTADO	4	
<b>TOTAL DA UNIDADE 46101</b>	<b>7.504</b>	<b>4.646.000.000</b>

**46201 - DEPARTAMENTO DE ESTRADAS DE RODAGENS DO PIAUÍ - DER/PI**

Ação/Produto/Metas	Meta	Valor
<b>DESENVOLVIMENTO E OPERACIONALIDADE DA INFRAESTRUTURA RODOVIÁRIA E MOBILIDADE URBANA</b>	<b>16.892</b>	<b>1.266.844.089</b>
FROTA DE VEÍCULOS, MÁQUINAS E EQUIPAMENTOS RODOVIÁRIOS RENOVADOS	71	
-TD1 - PLANÍCIE LITORÂNEA	8	
-TD2 - COCAIS	9	
-TD3 - CARNAUBAIS	6	
-TD4 - ENTRE-RIOS	10	
-TD5 - VALE DO RIO SAMBITO	4	
-TD6 - VALE DO RIO GUARIBAS	10	
-TD7 - VALE DO RIO CANINDÉ	4	
-TD8 - SERRA DA CAPIVARA	4	
-TD9 - VALE DOS RIOS PIAUÍ E ITAUEIRAS	8	
-TD10 - TABULEIRO DO ALTO PARNAÍBA	4	
-TD11 - CHAPADA DAS MANGABEIRAS	4	
PONTE CONSTRUÍDA E MOBILIDADE URBANA REALIZADA	1.781	
-TD1 - PLANÍCIE LITORÂNEA	40	
-TD2 - COCAIS	90	
-TD3 - CARNAUBAIS	30	
-TD4 - ENTRE-RIOS	900	
-TD5 - VALE DO RIO SAMBITO	80	
-TD6 - VALE DO RIO GUARIBAS	100	
-TD7 - VALE DO RIO CANINDÉ	90	
-TD8 - SERRA DA CAPIVARA	40	
-TD9 - VALE DOS RIOS PIAUÍ E ITAUEIRAS	45	
-TD10 - TABULEIRO DO ALTO PARNAÍBA	30	

**ANEXO II**  
**Demonstrativo Consolidado dos Programas por Unidade, Ação, Produto, Meta e Recursos Financeiros****20 - DESENVOLVIMENTO E INTEGRAÇÃO DOS TRANSPORTES E LOGÍSTICA****Tipo: Temático**

-TD11 - CHAPADA DAS MANGABEIRAS	336
RODOVIA ESTADUAL CONSERVADA	5.779
-TD1 - PLANÍCIE LITORÂNEA	284
-TD2 - COCAIS	508
-TD3 - CARNAUBAIS	441
-TD4 - ENTRE-RIOS	715
-TD5 - VALE DO RIO SAMBITO	348
-TD6 - VALE DO RIO GUARIBAS	665
-TD7 - VALE DO RIO CANINDÉ	688
-TD8 - SERRA DA CAPIVARA	450
-TD9 - VALE DOS RIOS PIAUÍ E ITAUEIRAS	673
-TD10 - TABULEIRO DO ALTO PARNAÍBA	467
-TD11 - CHAPADA DAS MANGABEIRAS	540
RODOVIA ESTADUAL PAVIMENTADA E MOBILIDADE URBANA REALIZADA	3.261
-TD1 - PLANÍCIE LITORÂNEA	233
-TD2 - COCAIS	350
-TD3 - CARNAUBAIS	220
-TD4 - ENTRE-RIOS	973
-TD5 - VALE DO RIO SAMBITO	174
-TD6 - VALE DO RIO GUARIBAS	232
-TD7 - VALE DO RIO CANINDÉ	33
-TD8 - SERRA DA CAPIVARA	24
-TD9 - VALE DOS RIOS PIAUÍ E ITAUEIRAS	333
-TD10 - TABULEIRO DO ALTO PARNAÍBA	259
-TD11 - CHAPADA DAS MANGABEIRAS	430
RODOVIA ESTADUAL PROJETADA E CONSULTORIA REALIZADA	2.000
-TD1 - PLANÍCIE LITORÂNEA	120
-TD2 - COCAIS	220
-TD3 - CARNAUBAIS	220
-TD4 - ENTRE-RIOS	350
-TD5 - VALE DO RIO SAMBITO	150
-TD6 - VALE DO RIO GUARIBAS	230
-TD7 - VALE DO RIO CANINDÉ	220
-TD8 - SERRA DA CAPIVARA	100
-TD9 - VALE DOS RIOS PIAUÍ E ITAUEIRAS	60
-TD10 - TABULEIRO DO ALTO PARNAÍBA	80
-TD11 - CHAPADA DAS MANGABEIRAS	250
RODOVIA MUNICIPAL CONVENIADA E MOBILIDADE URBANA REALIZADA	4.000
-TD1 - PLANÍCIE LITORÂNEA	200

ANEXO II

Demonstrativo Consolidado dos Programas por Unidade, Ação, Produto, Meta e Recursos Financeiros

20 - DESENVOLVIMENTO E INTEGRAÇÃO DOS TRANSPORTES E LOGÍSTICA

Tipo: Temático

-TD2 - COCAIS	600	
-TD3 - CARNAUBAIS	400	
-TD4 - ENTRE-RIOS	400	
-TD5 - VALE DO RIO SAMBITO	200	
-TD6 - VALE DO RIO GUARIBAS	600	
-TD7 - VALE DO RIO CANINDÉ	400	
-TD8 - SERRA DA CAPIVARA	400	
-TD9 - VALE DOS RIOS PIAUÍ E ITAUEIRAS	400	
-TD10 - TABULEIRO DO ALTO PARNAÍBA	200	
-TD11 - CHAPADA DAS MANGABEIRAS	200	
TOTAL DA UNIDADE 46201	16.892	1.266.844.089
46202 - COMPANHIA METROPOLITANA DE TRANSPORTES PÚBLICOS - CMTF		
Ação/Produto/Metas	Meta	Valor
AMPLIAÇÃO, MELHORIA E MANUTENÇÃO DO SISTEMA METROVIÁRIO	1.514	234.500.000
DUPLICAÇÃO DE 14KM DE LINHA URBANA - LINHA 1	14	
-TD4 - ENTRE-RIOS	14	
ELIMINAÇÃO DE PASSAGEM DE NÍVEL ATRAVÉS DE OBRAS DE ARTE	100	
-TD4 - ENTRE-RIOS	100	
ESTUDO DE VIABILIZAÇÃO TÉCNICA, PROJETOS E EXPANSÃO DOS RAMAIS METROVIÁRIOS DE TERESINA	100	
-TD4 - ENTRE-RIOS	100	
LINHA 1 - RAMAL TANCREDO NEVES AMPLIADA	1.000	
-TD4 - ENTRE-RIOS	1.000	
OFICINA DE MANUTENÇÃO REALIZADAS	100	
-TD4 - ENTRE-RIOS	100	
RECUPERAÇÃO E MELHORIA DA LINHA 1 EXISTENTE, INCLUINDO REFORMA DE ESTAÇÕES, CONSTRUÇÃO DE NOVAS ESTAÇÕES DE PASSAGEIROS, VEDAÇÃO, DRENAGEM, REVESTIMENTO DE TALUDES, MURO DE CONTENÇÃO, ETC.	100	
-TD4 - ENTRE-RIOS	100	
SISTEMAS DE CONTROLE DE SINALIZAÇÃO E COMUNICAÇÃO	100	
-TD4 - ENTRE-RIOS	100	
LINHA ALTOS PARNAÍBA	300	150.000.000
LINHA METROVIÁRIA ENTRE OS MUNICÍPIOS DE ALTOS E PARNAÍBA/LUIS CORREIA RECUPERADA	300	
-TD4 - ENTRE-RIOS	300	
MODERNIZAÇÃO E MELHORIA DE MATERIAL RODANTE	112	46.000.000
MATERIAL RODANTE EXISTENTE RECUPERADO	100	
-TD4 - ENTRE-RIOS	100	
VAGÕES, INCLUINDO CARROS DE TRAÇÃO E CARROS DE PASSAGEIROS, ADQUIRIDOS	12	
-TD4 - ENTRE-RIOS	12	
PROGRAMA TREM REGIONAL	100	70.000.000
INFRAESTRUTURA FERROVIÁRIA E MATERIAL RODANTE	100	

ANEXO II  
Demonstrativo Consolidado dos Programas por Unidade, Ação, Produto, Meta e Recursos Financeiros

20 - DESENVOLVIMENTO E INTEGRAÇÃO DOS TRANSPORTES E LOGÍSTICA		Tipo: Temático
-TD4 - ENTRE-RIOS	100	
VLT PARNAÍBA	15	90.000.000
LINHA E IMPLANTAÇÃO DO SISTEMA DE PASSAGEIROS ENTRE AS CIDADES DE PARNAÍBA DE LUIS CORREIA IMPLANTADA	15	
-TD4 - ENTRE-RIOS	15	
VLT TERESINA - TIMON	5	35.000.000
LINHA METROVIÁRIA ENTRE AS CIDADES DE TIMON -TERESINA ADEQUADA/OPERACIONALIZADA	5	
-TD4 - ENTRE-RIOS	5	
TOTAL DA UNIDADE 46202	2.046	625.500.000
TOTAL DO PROGRAMA 20	33.442	6.538.444.089

ANEXO II

Demonstrativo Consolidado dos Programas por Unidade, Ação, Produto, Meta e Recursos Financeiros

21 - INFRAESTRUTURA E QUALIDADE DE VIDA

Tipo: Temático

Objetivo: 1. Fomentar o desenvolvimento econômico sustentável, possibilitando melhor qualidade de vida à população com o aproveitamento das potencialidades locais.  
2. Dotar os municípios de infraestrutura básica para o desenvolvimento socioeconômico.  
3. Potencializar a infraestrutura hídrica no Estado.

Órgãos Envolvidos: COORDENADORIA DE FOMENTO À IRRIGAÇÃO, SECRETARIA DA INFRAESTRUTURA, INSTITUTO DE DESENVOLVIMENTO DO PIAUÍ - IDEPI, EMPRESA DE GESTÃO DE RECURSOS DO ESTADO DO PIAUÍ S/A - EMGERPI, SECRETARIA DAS CIDADES, SECRETARIA DE DEFESA CIVIL

Indicador	Unid. de Medida	Fórmula de Cálculo
Capacidade de armazenamento de água superficial	m³	Bilhões de m³/extensão cúbica do Estado x 100.
Número de barragens e açudes construídos	Unidade	Quantidade absoluta de barragens e açudes construídos
Numero de beneficiarios	famílias	Numero de total de pessoas da área envolvida dividido por 04 que corresponde a média de de pessoas por família no Brasil, conforme IBGE.
Número de sistema adutor implantado	Unidade	
Volume de água acumulada nos reservatórios	m³	

11117 - COORDENADORIA DE FOMENTO À IRRIGAÇÃO		
Ação/Produto/Metas	Meta	Valor
FORTEALECIMENTO DA INFRAESTRUTURA HÍDRICA PARA A IRRIGAÇÃO	419	265.000.000
ÁREAS COM POTENCIAL PARA A AGRICULTURA IRRIGADA MAPEADAS	11	
-TD1 - PLANÍCIE LITORÂNEA	1	
-TD2 - COCAIS	1	
-TD3 - CARNAUBAIS	1	
-TD4 - ENTRE-RIOS	1	
-TD5 - VALE DO RIO SAMBITO	1	
-TD6 - VALE DO RIO GUARIBAS	1	
-TD7 - VALE DO RIO CANINDÉ	1	
-TD8 - SERRA DA CAPIVARA	1	
-TD9 - VALE DOS RIOS PIAUÍ E ITAUEIRAS	1	
-TD10 - TABULEIRO DO ALTO PARNAÍBA	1	
-TD11 - CHAPADA DAS MANGABEIRAS	1	
CONSTRUÇÃO DE POÇOS TUBULARES E ARTESIANOS VIABILIZADA	200	
-TD0 - ESTADO	200	
CONSTRUÇÃO E AMPLIAÇÃO DE SISTEMAS DE ENERGIA ELÉTRICA E ESTRADAS VIABILIZADAS	8	
-TD1 - PLANÍCIE LITORÂNEA	2	
-TD9 - VALE DOS RIOS PIAUÍ E ITAUEIRAS	2	
-TD10 - TABULEIRO DO ALTO PARNAÍBA	2	
-TD11 - CHAPADA DAS MANGABEIRAS	2	
CONVÊNIOS CELEBRADOS COM O PODER PÚBLICO	80	
-TD0 - ESTADO	80	
OBRAS DE IRRIGAÇÃO EXECUTADAS	100	
-TD0 - ESTADO	100	



ANEXO II

Demonstrativo Consolidado dos Programas por Unidade, Ação, Produto, Meta e Recursos Financeiros

21 - INFRAESTRUTURA E QUALIDADE DE VIDA

Tipo: Temático

PARCERIAS FIRMADAS COM ENTES PRIVADOS	20	
-TD0 - ESTADO	20	
TOTAL DA UNIDADE 11117	419	265.000.000

16101 - SECRETARIA DA INFRAESTRUTURA

Ação/Produto/Metas	Meta	Valor
INFRAESTRUTURA DE OBRAS, TRANSPORTE E TURISMO	1.200	180.000.000
OBRA CONCLUÍDA	1.000	
-TD0 - ESTADO	1.000	
PREFEITURAS E INSTITUIÇÕES SEM FINS LUCRATIVOS APOIADAS	200	
-TD0 - ESTADO	200	
INFRAESTRUTURA HÍDRICA	356	65.000.000
ADUTORAS CONSTRUÍDAS	4	
-TD0 - ESTADO	4	
DIQUE DE CONTENÇÃO DE CHEIAS CONSTRUÍDO	1	
-TD4 - ENTRE-RIOS	1	
MACRODRENAGEM REALIZADA	1	
-TD7 - VALE DO RIO CANINDÉ	1	
OBRAS REALIZADAS	350	
-TD0 - ESTADO	350	
TOTAL DA UNIDADE 16101	1.556	245.000.000

16208 - INSTITUTO DE DESENVOLVIMENTO DO PIAUÍ - IDEPI

Ação/Produto/Metas	Meta	Valor
CONSTRUÇÃO DE ADUTORAS	500	4.520.000
CONSTRUÇÃO DA ADUTORA DO LITORAL	100	
-TD1 - PLANÍCIE LITORÂNEA	100	
CONSTRUÇÃO DA ADUTORA PADRE LIRA	100	
-TD8 - SERRA DA CAPIVARA	100	
CONSTRUÇÃO DE SISTEMA ADUTOR DE MESA DE PEDRA	100	
-TD5 - VALE DO RIO SAMBITO	100	
CONSTRUÇÃO DO SISTEMA ADUTOR DA BARRAGEM DE SANTA CRUZ DOS MILAGRES	100	
-TD5 - VALE DO RIO SAMBITO	100	
MANUTENÇÃO DA ADUTORA DA BARRAGEM CORREDORES	100	
-TD3 - CARNAUBAIS	100	
CONSTRUÇÃO DE BARRAGENS	1.000	576.598.000
CONSTRUÇÃO DA BARRAGEM CONTRATO	100	
-TD11 - CHAPADA DAS MANGABEIRAS	100	
CONSTRUÇÃO DA BARRAGEM DE ATALAIA	100	

ANEXO II  
Demonstrativo Consolidado dos Programas por Unidade, Ação, Produto, Meta e Recursos Financeiros

## 21 - INFRAESTRUTURA E QUALIDADE DE VIDA

Tipo: Temático

-TD11 - CHAPADA DAS MANGABEIRAS	100	
CONSTRUÇÃO DA BARRAGEM DE NOVO SANTO ANTÔNIO	100	
-TD3 - CARNAUBAIS	100	
CONSTRUÇÃO DA BARRAGEM MILAGRES	100	
-TD5 - VALE DO RIO SAMBITO	100	
CONSTRUÇÃO DA BARRAGEM RIACHO FUNDO	100	
-TD7 - VALE DO RIO CANINDÉ	100	
CONSTRUÇÃO DA BARRAGEM VEREDA GRANDE	100	
-TD10 - TABULEIRO DO ALTO PARNAÍBA	100	
CONSTRUÇÃO DA BARRAGENS DO RANGEL	100	
-TD11 - CHAPADA DAS MANGABEIRAS	100	
CONSTRUÇÃO DA BARRAGENS TINGUIS - EXECUÇÃO	100	
-TD2 - COCAIS	100	
CONSTRUÇÃO DE BARRAGEM DE CASTELO	100	
-TD3 - CARNAUBAIS	100	
CONSTRUÇÃO DE BARRAGEM DE NOVO ALGODÕES	100	
-TD1 - PLANÍCIE LITORÂNEA	100	
<b>CONSTRUÇÃO DE ESTAÇÃO DE PISCICULTURA</b>	<b>191</b>	<b>800.000</b>
CONSTRUÇÃO DA ESTAÇÃO DE PISCICULTURA NA BARRAGEM SALINAS	100	
-TD7 - VALE DO RIO CANINDÉ	100	
CONSTRUÇÃO DE TANQUES PARA CRIAÇÃO DE PEIXES	11	
-TD0 - ESTADO	11	
ESTAÇÃO DE PISCICULTURA IMPLANTADA NO ESTADO	80	
-TD0 - ESTADO	80	
<b>CONSTRUÇÃO DE MACRODRENAGEM</b>	<b>200</b>	<b>12.000.000</b>
CONSTRUÇÃO DE GALERIA PLUVIAL	100	
-TD7 - VALE DO RIO CANINDÉ	100	
CONSTRUÇÃO E RECUPERAÇÃO DE OBRAS DE URBANIZAÇÃO, DRENAGEM E TERRAPLANAGEM	100	
-TD0 - ESTADO	100	
<b>ELABORAÇÃO DE ESTUDOS E PROJETOS BÁSICOS</b>	<b>410</b>	<b>10.000.000</b>
DOTAR O ESTADO COM PROJETOS DE INFRAESTRUTURAS BÁSICAS URBANA E RURAL	100	
-TD0 - ESTADO	100	
EMPRESA DE CONSULTORIA CONTRATADA PARA A ELABORAÇÃO DE PROJETOS BÁSICOS E EXECUTIVOS	100	
-TD0 - ESTADO	100	
ESTUDOS E PROJETOS DE VIABILIDADE HIDROAGRÍCOLA ELABORADOS E EXECUTADOS	60	
-TD0 - ESTADO	60	
PROJETOS BÁSICOS DE PEQUENAS BARRAGENS PARA IRRIGAÇÃO E CONTENÇÃO DE CHEIAS ELABORADOS	50	
-TD0 - ESTADO	50	
PROJETOS BÁSICOS DE PEQUENAS CENTRAIS HIDRELÉTRICAS PARA BARRAGENS ELABORADOS E EXECUTADOS	100	

ANEXO II

Demonstrativo Consolidado dos Programas por Unidade, Ação, Produto, Meta e Recursos Financeiros

21 - INFRAESTRUTURA E QUALIDADE DE VIDA

Tipo: Temático

-TD0 - ESTADO	100	
IMPLANTAÇÃO DE SISTEMA DE ABASTECIMENTO DE ÁGUA E CONSTRUÇÃO DE ESTAÇÃO DE TRATAMENTO	300	75.000.000
ESTAÇÃO DE TRATAMENTO DE ÁGUA CONSTRUÍDO	100	
-TD0 - ESTADO	100	
SISTEMAS SIMPLIFICADO DE ABASTECIMENTO DE ÁGUA INSTALADO, COMPREENDENDO: PERFURAÇÃO DE POÇO, REVESTIMENTO E INSTALAÇÃO DE EQUIPAMENTOS	200	
-TD0 - ESTADO	200	
MANUTENÇÃO E CONSERVAÇÃO DE BARRAGENS	200	30.000.000
SERVIÇOS DE MANUTENÇÃO E CONSERVAÇÃO PREVENTIVAS E SISTEMÁTICAS DAS BARRAGENS EXECUTADOS: MESA DE PEDRA, PEDRA REDONDA, SÁLINAS, CORREDORES, ESTREITO, PÓÇO DO MARRUÁ, PIRACURUCA, BEZERRO, PETRÔNIO PORTELA, ALGODÕES II, SALGADINHO, POÇOS, SÃO VICENTE E EMPAREDADO.	100	
-TD0 - ESTADO	100	
VISITAS AOS RESERVATÓRIOS REALIZADAS	100	
-TD0 - ESTADO	100	
PAVIMENTAÇÃO ASFÁLTICA	180	56.600.000
PAVIMENTAÇÃO ASFÁLTICA DE RODOVIAS PIAUIENSES REALIZADA	100	
-TD0 - ESTADO	100	
RECUPERAÇÃO ASFÁLTICA DE RODOVIAS REALIZADA	80	
-TD0 - ESTADO	80	
PAVIMENTAÇÃO EM PARALELEPÍPEDO	100	12.000.000
PAVIMENTAÇÃO EM PARALELEPÍPEDO CONSTRUÍDA	100	
-TD0 - ESTADO	100	
RECUPERAÇÃO E REFORMA DE ESTRADAS VICINAIS	100	56.000.000
RECUPERAÇÃO E REFORMADE ESTRADAS VICINAIS REALIZADAS	100	
-TD0 - ESTADO	100	
TOTAL DA UNIDADE 16208	3.181	833.518.000

21205 - EMPRESA DE GESTÃO DE RECURSOS DO ESTADO DO PIAUÍ S/A - EMGERPI

Ação/Produto/Metas	Meta	Valor
REGULARIZAÇÃO, CONSTRUÇÃO, REFORMA E AMPLIAÇÃO DE INFRAESTRUTURA	223.400	8.520.000
LEVANTAMENTO TOPOGRÁFICO GEORREFERENCIAL	100.000	
-TD0 - ESTADO	100.000	
REGULARIZAÇÃO, CONSTRUÇÃO, REFORMA E AMPLIAÇÃO DE INFREESTRUTURA FÍSICA DA EMGERPI	100	
-TD0 - ESTADO	100	
REGULARIZAÇÃO, CONSTRUÇÃO, REFORMA E MANUTENÇÃO DE ABASTECIMENTOS DE ÁGUA PARA TODO TERRITÓRIO - BARRAGENS E AÇUDES	7.000	
-TD0 - ESTADO	7.000	
REGULARIZAÇÃO, CONSTRUÇÃO, REFORMA E MANUTENÇÃO DE SISTEMA DE ABASTECIMENTO E REDES DE DISTRIBUIÇÃO DE ÁGUA - CISTERNAS, POÇOS E CHAFARIZES E POÇOS	36.000	
-TD0 - ESTADO	36.000	
REGULARIZAÇÃO, CONSTRUÇÃO, REFORMA E MANUTENÇÃO DE SISTEMA DE ABASTECIMENTO E REDES DE DISTRIBUIÇÃO ELÉTRICA	80.000	
-TD0 - ESTADO	80.000	

ANEXO II

Demonstrativo Consolidado dos Programas por Unidade, Ação, Produto, Meta e Recursos Financeiros

21 - INFRAESTRUTURA E QUALIDADE DE VIDA

Tipo: Temático

REGULARIZAÇÃO DA CONSTRUÇÃO, REFORMA E MANUTENÇÃO DE PONTES	300	
-TD0 - ESTADO	300	
TOTAL DA UNIDADE 21205	223.400	8.520.000

45101 - SECRETARIA DAS CIDADES

Ação/Produto/Metas	Meta	Valor
APOIAR OS MUNICÍPIOS NA IMPLEMENTAÇÃO DE OBRAS URBANAS DE AMPLA RELEVÂNCIA	100	47.000.000
APOIO E INCENTIVO TÉCNICO E FINANCEIRO A ORGANIZAÇÕES NÃO GOVERNAMENTAIS	20	
-TD0 - ESTADO	20	
EXECUÇÃO DE OBRAS DE INFRAESTRUTURA BÁSICA, URBANA.	80	
-TD0 - ESTADO	80	
IMPLANTAÇÃO DE ANÉIS VIÁRIOS NOS MUNICÍPIOS PIAUIENSES	150	15.000.000
EXECUÇÃO DE OBRAS DE ANÉIS VIÁRIOS DAS CIDADES DE GRANDE E MÉDIO PORTE DO ESTADO.	150	
-TD0 - ESTADO	150	
IMPLANTAÇÃO E EXECUÇÃO DE PAVIMENTAÇÃO COM PARALELEPÍPEDO, ESTRADA VICINAL E PAVIMENTAÇÃO ASFÁLTICA	360	116.100.000
IMPLANTAÇÃO, EXECUÇÃO E REFORMA DE ESTRADA VICINAL NOS MUNICÍPIOS PIAUIENSES.	100	
-TD0 - ESTADO	100	
PAVIMENTAÇÃO ASFÁLTICA NOS MUNICÍPIOS PIAUIENSES IMPLANTADA	80	
-TD0 - ESTADO	80	
PAVIMENTAÇÃO EM PARALELEPÍPEDO AMPLIADO E EXECUÇÃO DE OBRAS QUE MELHOREM A MOBILIDADE URBANA NO ESTADO.	100	
-TD0 - ESTADO	100	
REFORMA E AMPLIAÇÃO DE OBRAS DE INFRAESTRUTURA URBANA E RURAL NOS MUNICÍPIOS PIAUIENSES	80	
-TD0 - ESTADO	80	
TOTAL DA UNIDADE 45101	610	178.100.000

49101 - SECRETARIA DE DEFESA CIVIL

Ação/Produto/Metas	Meta	Valor
CONSTRUÇÃO E RECUPERAÇÃO DE OBRAS ESTRUTURANTES RELACIONADAS A FENÔMENOS CLIMÁTICOS E DESASTRES	300	138.800.000
OBRAS ESTRUTURANTES CONSTRUÍDAS OU RECUPERADAS	100	
-TD0 - ESTADO	100	
SISTEMA DE ABASTECIMENTO DE ÁGUA IMPLANTADO	100	
-TD0 - ESTADO	100	
UNIDADES HABITACIONAIS PARA FAMÍLIAS ATINGIDAS POR ENCHENTES OU DESASTRES CONSTRUÍDAS	100	
-TD0 - ESTADO	100	
TOTAL DA UNIDADE 49101	300	138.800.000
TOTAL DO PROGRAMA 21	229.466	1.668.938.000

ANEXO II

Demonstrativo Consolidado dos Programas por Unidade, Ação, Produto, Meta e Recursos Financeiros

22 - PIAUÍ PRODUTIVO E SUSTENTÁVEL - AGRICULTURA FAMILIAR

Tipo: Temático

Objetivo: 1. Promover o Desenvolvimento Rural Sustentável e Solidário, por meio do fortalecimento da Agricultura Familiar visando à melhoria da qualidade de vida no campo e a segurança e soberania alimentar. 2. Melhorar a capacidade gerencial e institucional do Sistema de Desenvolvimento Rural Sustentável e Solidário do Estado.		
Órgãos Envolvidos: COORDENADORIA DE FOMENTO À IRRIGAÇÃO, SECRETARIA DO DESENVOLVIMENTO RURAL, INSTITUTO DE ASSISTÊNCIA TÉCNICA E EXTENSÃO RURAL DO ESTADO DO PIAUÍ - EMATER		
Indicador	Unid. de Medida	Fórmula de Cálculo
Área irrigada pela agricultura familiar	Ha	
Número de agricultor familiar acessando o mercado institucional	Família	
Número de agricultor familiar beneficiado com semente	Unidade	
Número de agricultor familiar com acesso a máquinas e equipamentos	Unidade	
Número de agricultor familiar com acesso ao PRONAF	Unidade	
Número de agricultor familiar com acesso ao Seguro Safra	Unidade	
Número de agricultor familiar com produção agroecologia	Unidade	
Número de agricultor familiar produzindo em áreas irrigadas	Unidade	
Número de família atendida com sistema de abastecimento de água	Família	
Número de família com acesso a água para produção	Família	
Participação de agricultores familiares em feiras e eventos	Unidade	
Percentual de cadastro ambiental realizado	Percentual	
Quantidade de agroindústria familiar implantada	Unidade	
Quantidade de câmara setorial de APL organizada	Unidade	
Quantidade de entidade social atendida com doação de alimentos via PAA	Unidade	
Quantidade de família com empreendimento de piscicultura implantado	Família	
Quantidade de mulheres do campo acessando o PAA	Unidade	
Quantidade de município operando com o PAA	Município	
Quantidade de semente distribuída aos agricultores familiares	Tonelada	

11117 - COORDENADORIA DE FOMENTO À IRRIGAÇÃO		
Ação/Produto/Metas	Meta	Valor
FORTALECIMENTO DA INFRAESTRUTURA DA AGRICULTURA FAMILIAR IRRIGADA NO ESTADO	1.540	86.000.000
AGRICULTURA FAMILIAR IRRIGADA ESTRUTURADA	100	
-TD0 - ESTADO	100	
ÁREAS COM POTENCIAL PARA A AGRICULTURA FAMILIAR IRRIGADA MAPEADAS	100	
-TD0 - ESTADO	100	
FAMÍLIAS COM ACESSO ÀS TECNOLOGIAS INOVADORAS DO DESENVOLVIMENTO DA AGRICULTURA IRRIGADA.	1.200	
-TD0 - ESTADO	1.200	
INSERÇÃO DA AGRICULTURA FAMILIAR IRRIGADA NOS MERCADOS INSTITUCIONAIS AUMENTADA.	100	
-TD0 - ESTADO	100	
PARCERIAS/CONVÊNIOS REALIZADOS	40	
-TD0 - ESTADO	40	

**ANEXO II**  
**Demonstrativo Consolidado dos Programas por Unidade, Ação, Produto, Meta e Recursos Financeiros**

**22 - PIAUÍ PRODUTIVO E SUSTENTÁVEL - AGRICULTURA FAMILIAR****Tipo: Temático**

<b>TOTAL DA UNIDADE 11117</b>	1.540	86.000.000
<b>15101 - SECRETARIA DO DESENVOLVIMENTO RURAL</b>		
<b>Ação/Produto/Metas</b>	<b>Meta</b>	<b>Valor</b>
<b>ÁGUA PARA TODOS</b>	22.300	218.000.000
BARRAGINHAS DE USO COMUNITÁRIO CONSTRUÍDAS	1.000	
-TD0 - ESTADO	1.000	
CISTERNAS CALÇADÃO E EXURRADA CONSTRUÍDAS E INSTALADAS	10.000	
-TD0 - ESTADO	10.000	
CISTERNAS PARA CONSUMO HUMANO ADQUIRIDAS E INSTALADAS	10.000	
-TD0 - ESTADO	10.000	
POÇOS DESTINADOS A PRODUÇÃO PERFURADOS E EQUIPADOS	1.000	
-TD0 - ESTADO	1.000	
SISTEMA SIMPLIFICADO COLETIVO DE ABASTECIMENTO D'AGUA CONSTRUÍDO	300	
-TD0 - ESTADO	300	
<b>AMPLIAÇÃO DA ADEÇÃO AO PROGRAMA GARANTIA SAFRA</b>	545.268	44.132.000
FAMÍLIAS COM ADEÇÃO AO PROGRAMA GARANTIA SAFRA	545.268	
-TD0 - ESTADO	545.268	
<b>FOMENTO AOS SISTEMAS DE PRODUÇÃO FAMILIAR</b>	10.076.245	162.951.000
AGRICULTOR FAMILIAR COM SERVIÇOS DE ANÁLISE DE SOLOS SUBSIDIADOS	38.400	
-TD0 - ESTADO	38.400	
APOIO À PRODUÇÃO E AQUISIÇÃO DE SEMENTES CRIOLAS	300	
-TD0 - ESTADO	300	
APOIO E INCREMENTO AO ARTESANATO RURAL	1.000	
-TD0 - ESTADO	1.000	
APOIO E INCREMENTO AO TURISMO RURAL	800	
-TD1 - PLANÍCIE LITORÂNEA	200	
-TD5 - VALE DO RIO SAMBITO	200	
-TD8 - SERRA DA CAPIVARA	200	
-TD9 - VALE DOS RIOS PIAUÍ E ITAUEIRAS	200	
CADASTRO AMBIENTAL RURAL (CAR) ELABORADO	18.000	
-TD0 - ESTADO	18.000	
EVENTOS DE DIVULGAÇÃO DE POLÍTICAS PÚBLICAS REALIZADOS	44	
-TD0 - ESTADO	44	
FAMÍLIAS COM SUBSÍDIO DE ENERGIA PARA A PRODUÇÃO AGRÍCOLA E AQUÍCOLA	5.000	
-TD0 - ESTADO	5.000	
KITS DE MECANIZAÇÃO AGRÍCOLA VIABILIZADOS	2.000	
-TD0 - ESTADO	2.000	
MUDAS FRUTÍFERAS E FORRAGEIRAS ADQUIRIDAS E DISTRIBUÍDAS	10.000.000	

**ANEXO II**  
**Demonstrativo Consolidado dos Programas por Unidade, Ação, Produto, Meta e Recursos Financeiros**

**22 - PIAUÍ PRODUTIVO E SUSTENTÁVEL - AGRICULTURA FAMILIAR****Tipo: Temático**

-TD0 - ESTADO	10.000.000	
PLANO DIRETOR ESTADUAL DE IRRIGAÇÃO ELABORADO	1	
-TD0 - ESTADO	1	
SEMENTES ADQUIRIDAS E DISTRIBUÍDAS	5.700	
-TD0 - ESTADO	5.700	
SISTEMAS DE IRRIGAÇÃO ADEQUADOS À AGRICULTURA DE BASE FAMILIAR IMPLANTADOS	5.000	
-TD0 - ESTADO	5.000	
<b>FORTELECIMENTO DAS ORGANIZAÇÕES SOCIAIS E ARTICULAÇÃO DAS INSTITUIÇÕES GOVERNAMENTAIS E NÃO GOVERNAMENTAIS</b>	<b>884</b>	<b>1.091.000</b>
ACOMPANHAMENTO REALIZADO DAS AÇÕES TERRITORIAIS	48	
-TD0 - ESTADO	48	
CONSELHOS MUNICIPAIS DE DESENVOLVIMENTO RURAL SUSTENTÁVEL CAPACITADOS	480	
-TD0 - ESTADO	480	
REUNIÕES REALIZADAS DA REDE DE COLEGIADOS TERRITORIAIS	16	
-TD0 - ESTADO	16	
REUNIÕES REALIZADAS DAS CÂMARAS SETORIAIS	144	
-TD0 - ESTADO	144	
REUNIÕES REALIZADAS DO CONSELHO ESTADUAL DE DESENVOLVIMENTO RURAL E POLITICA AGRÍCOLA - CEDERPA	24	
-TD0 - ESTADO	24	
SECRETARIAS MUNICIPAIS DE AGRICULTURA ESTRUTURADAS	120	
-TD0 - ESTADO	120	
SEMINÁRIO ESTADUAL DOS SECRETÁRIOS MUNICIPAIS DE AGRICULTURA REALIZADO	4	
-TD4 - ENTRE-RIOS	4	
VISITAS ÀS EMPRESAS PRESTADORAS DOS SERVIÇOS DE ATER REALIZADAS	48	
-TD0 - ESTADO	48	
<b>FORTELECIMENTO DOS ARRANJOS PRODUTIVOS AGROPECUÁRIOS E DA SOCIOBIODIVERSIDADE</b>	<b>3.184</b>	<b>53.650.000</b>
AGROINDÚSTRIAS DE BASE FAMILIAR IMPLANTADAS	111	
-TD1 - PLANÍCIE LITORÂNEA	10	
-TD2 - COCAIS	10	
-TD3 - CARNAUBAIS	10	
-TD4 - ENTRE-RIOS	11	
-TD5 - VALE DO RIO SAMBITO	10	
-TD6 - VALE DO RIO GUARIBAS	10	
-TD7 - VALE DO RIO CANINDÉ	10	
-TD8 - SERRA DA CAPIVARA	10	
-TD9 - VALE DOS RIOS PIAUÍ E ITAUEIRAS	10	
-TD10 - TABULEIRO DO ALTO PARNAÍBA	10	
-TD11 - CHAPADA DAS MANGABEIRAS	10	
EMPREENHIMENTOS DOS ARRANJOS PRODUTIVOS LOCAIS COM ASSESSORIA E CAPACITAÇÃO	50	
-TD0 - ESTADO	50	

ANEXO II

Demonstrativo Consolidado dos Programas por Unidade, Ação, Produto, Meta e Recursos Financeiros

22 - PIAUÍ PRODUTIVO E SUSTENTÁVEL - AGRICULTURA FAMILIAR

Tipo: Temático

PLANO ESTADUAL DE PRODUÇÃO AGROECOLÓGICA E ORGÂNICA ELABORADO	1	
-TD0 - ESTADO	1	
PLANO ESTADUAL DE PRODUÇÃO AGROECOLÓGICA E ORGÂNICA IMPLANTADO	3.000	
-TD0 - ESTADO	3.000	
PLANOS DE REESTRUTURAÇÃO DOS APLS IMPLANTADOS	10	
-TD0 - ESTADO	10	
PLANOS ELABORADOS DE REESTRUTURAÇÃO DOS APLS: OVINOCAPRINOCULTURA, PISCICULTURA, APICULTURA, CAJUCULTURA, FLORICULTURA, BACIA LEITEIRA, FRUTICULTURA, SUINOCULTURA, AVICULTURA E SOCIOBIODIVERSIDADE	10	
-TD0 - ESTADO	10	
UNIDADES DE PRODUÇÃO DE ALEVINOS REESTRUTURADOS	2	
-TD4 - ENTRE-RIOS	1	
-TD10 - TABULEIRO DO ALTO PARNAÍBA	1	
GERAÇÃO DE EMPREGO E RENDA - PROGERE II	120	18.902.000
INFRAESTRUTURA PRODUTIVA E SOCIAL IMPLANTADA	120	
-TD0 - ESTADO	120	
MINHA CASA MINHA VIDA RURAL - PNHR	471	14.189.500
UNIDADES HABITACIONAIS CONSTRUÍDAS	471	
-TD0 - ESTADO	471	
POTENCIALIZAÇÃO DOS MERCADOS INSTITUCIONAIS EXISTENTES E VIABILIZAÇÃO DE NOVAS OPORTUNIDADES DE COMERCIALIZAÇÃO DOS PRODUTOS DA AGRICULTURA FAMILIAR	56.483	59.520.000
AGRICULTORES COM ACESSO AO MERCADO INSTITUCIONAL (PAA)	35.000	
-TD0 - ESTADO	35.000	
FEIRA DA REFORMA AGRÁRIA DO ESTADO DO PIAUÍ REALIZADA	4	
-TD0 - ESTADO	4	
FEIRAS TERRITORIAIS DA AGRICULTURA FAMILIAR REALIZADAS	200	
-TD0 - ESTADO	200	
PAA NOS MUNICÍPIOS MONITORADO	224	
-TD0 - ESTADO	224	
PRODUÇÃO DA AGRICULTURA FAMILIAR ADQUIRIDA E DISTRIBUÍDA PARA FAMÍLIAS EM SITUAÇÃO DE VULNERABILIDADE ALIMENTAR	21.000	
-TD0 - ESTADO	21.000	
REDE DE ARMAZENAMENTO DA PRODUÇÃO FAMILIAR ESTRUTURADA	11	
-TD0 - ESTADO	11	
REUNIÕES TERRITORIAIS REALIZADAS PARA PLANEJAMENTO DAS AÇÕES DO PAA	44	
-TD0 - ESTADO	44	
TOTAL DA UNIDADE 15101	10.704.955	572.435.500

15202 - INSTITUTO DE ASSISTÊNCIA TÉCNICA E EXTENSÃO RURAL DO ESTADO DO PIAUÍ - EMATER

Ação/Produto/Metas	Meta	Valor
ASSISTÊNCIA TÉCNICA E EXTENSÃO RURAL	770.654	91.000.000
AGRICULTORES FAMILIARES APICULTORES ASSISTIDOS	2.000	



**ANEXO II**  
**Demonstrativo Consolidado dos Programas por Unidade, Ação, Produto, Meta e Recursos Financeiros**

**22 - PIAUÍ PRODUTIVO E SUSTENTÁVEL - AGRICULTURA FAMILIAR****Tipo: Temático**

-TD0 - ESTADO	2.000
AGRICULTORES FAMILIARES ASSENTADOS ASSISTIDOS	5.000
-TD0 - ESTADO	5.000
AGRICULTORES FAMILIARES ASSISTIDOS	120.000
-TD0 - ESTADO	120.000
AGRICULTORES FAMILIARES ASSISTIDOS EM AGROINDÚSTRIAS RURAIS CASEIRAS	10.000
-TD0 - ESTADO	10.000
AGRICULTORES FAMILIARES ASSISTIDOS EM BOVINOCULTURA DE CORTE E LEITE	40.000
-TD0 - ESTADO	40.000
AGRICULTORES FAMILIARES ASSISTIDOS EM CAPRINOVINOCULTURA	80.000
-TD0 - ESTADO	80.000
AGRICULTORES FAMILIARES ASSISTIDOS EM PISCICULTURA	30.000
-TD0 - ESTADO	30.000
AGRICULTORES FAMILIARES ASSISTIDOS EM PRODUÇÃO DE MUDAS FRUTÍFERAS	500
-TD0 - ESTADO	500
AGRICULTORES FAMILIARES ASSISTIDOS PELO PRONAF	60.000
-TD0 - ESTADO	60.000
AGRICULTORES FAMILIARES BENFICIADOS COM O PROGRAMA GARANTIA SAFRA	120.000
-TD0 - ESTADO	120.000
AGRICULTORES FAMILIARES CAPACITADOS	8.000
-TD0 - ESTADO	8.000
AGRICULTORES FAMILIARES QUILOMBOLAS ASSISTIDOS	3.000
-TD0 - ESTADO	3.000
ÁGUA POTÁVEL DE QUALIDADE OFERTADA PARA O CONSUMO HUMANO E ANIMAL E ARRANJOS PRODUTIVOS DA CAPRINOCULTURA E PISCICULTURA ESTRUTURADOS	224
-TD0 - ESTADO	224
ÁREA ASSISTIDA COM A AGRICULTURA DE VAZANTES	10.000
-TD0 - ESTADO	10.000
ÁREA ASSISTIDA COM A CULTURA DA MAMONA	1.000
-TD0 - ESTADO	1.000
ÁREA ASSISTIDA COM A CULTURA DA MANDIOCA	25.000
-TD0 - ESTADO	25.000
ÁREA ASSISTIDA COM A CULTURA DE ARROZ DE SEQUEIRO	20.000
-TD0 - ESTADO	20.000
ÁREA ASSISTIDA COM A CULTURA DE ARROZ IRRIGADO	200
-TD0 - ESTADO	200
ÁREA ASSISTIDA COM A CULTURA DO ALGODÃO HERBÁCEO	3.000
-TD0 - ESTADO	3.000
ÁREA ASSISTIDA COM A CULTURA DO CAJU	3.000

**ANEXO II**  
**Demonstrativo Consolidado dos Programas por Unidade, Ação, Produto, Meta e Recursos Financeiros****22 - PIAUÍ PRODUTIVO E SUSTENTÁVEL - AGRICULTURA FAMILIAR****Tipo: Temático**

-TD0 - ESTADO	3.000
ÁREA ASSISTIDA COM A CULTURA DO FEIJÃO	25.000
-TD0 - ESTADO	25.000
ÁREA ASSISTIDA COM A CULTURA DO MILHO	30.000
-TD0 - ESTADO	30.000
ÁREA ASSISTIDA EM CONSERVAÇÃO DE SOLOS	25.000
-TD0 - ESTADO	25.000
ÁREA ASSISTIDA EM FRUTICULTURA	10.000
-TD0 - ESTADO	10.000
ÁREA ASSISTIDA - OLERICULTURA	2.500
-TD0 - ESTADO	2.500
ASSENTAMENTOS ASSISTIDOS	100
-TD0 - ESTADO	100
BARRAGINHAS CONSTRUÍDAS	3.200
-TD0 - ESTADO	3.200
CACIMBAS PERFURADAS	4.000
-TD0 - ESTADO	4.000
CISTERNAS CONSTRUÍDAS	10.000
-TD0 - ESTADO	10.000
COLÔNIA DE PESCADORES ASSISTIDAS	30
-TD0 - ESTADO	30
COMUNIDADES RURAIS ASSISTIDAS	10.000
-TD0 - ESTADO	10.000
CONSELHOS COMUNITÁRIOS ASSISTIDOS	1.800
-TD0 - ESTADO	1.800
COOPERATIVAS ASSISTIDAS	1.000
-TD0 - ESTADO	1.000
DIAGNÓSTICOS DE COMUNIDADES RURAIS REALIZADOS	10.000
-TD0 - ESTADO	10.000
DOCUMENTOS CIVIS DAS TRABALHADORAS RURAIS EMITIDOS	40.000
-TD0 - ESTADO	40.000
FAMÍLIAS ASSISTIDAS EM ASSOIAÇÕES COMUNITÁRIAS	1.500
-TD0 - ESTADO	1.500
FAMILIAS ASSISTIDAS EM DESENVOLVIMENTO SOCIAL, SEGURANÇA ALIMENTAR, EDUCAÇÃO AMBIENTAL E GERAÇÃO DE EMPREGO E RENDA	30.000
-TD0 - ESTADO	30.000
HORTAS COMUNITÁRIAS IMPLANTADAS	3.000
-TD0 - ESTADO	3.000
MULHERES ASSISTIDAS EM EXTRATIVISMO	2.000
-TD0 - ESTADO	2.000

ANEXO II  
Demonstrativo Consolidado dos Programas por Unidade, Ação, Produto, Meta e Recursos Financeiros

22 - PIAUÍ PRODUTIVO E SUSTENTÁVEL - AGRICULTURA FAMILIAR

Tipo: Temático

MULHERES RURAIS ASSISTIDAS	20.000	
-TD0 - ESTADO	20.000	
TÉCNICOS CAPACITADOS	600	
-TD0 - ESTADO	600	
TOTAL DA UNIDADE 15202	770.654	91.000.000
TOTAL DO PROGRAMA 22	11.477.149	749.435.500

ANEXO II

Demonstrativo Consolidado dos Programas por Unidade, Ação, Produto, Meta e Recursos Financeiros

23 - PIAUÍ PRODUTIVO E SUSTENTÁVEL - AGRONEGÓCIO

Tipo: Temático

Objetivo: 1. Promover o incremento e a diversificação da produção agropecuária piauiense destinada ao abastecimento interno, às exportações e ao suprimento energético, visando geração de divisas, empregos e renda.  
2. Fortalecer a defesa agropecuária visando à preservação da vida e da saúde das pessoas e dos animais, a segurança alimentar e a ampliação do acesso aos mercados.

Órgãos Envolvidos: COORDENADORIA DE FOMENTO À IRRIGAÇÃO, SECRETARIA DO DESENVOLVIMENTO RURAL, AGÊNCIA DE DEFESA AGROPECUÁRIA DO ESTADO DO PIAUÍ - ADAPI

Indicador	Unid. de Medida	Fórmula de Cálculo
Área com cobertura de seguro agrícola	Área	
Número de atividades relacionadas ao MATOPIBA realizadas	Unidade	
Número de médios e grandes produtores rurais com adoção de técnicas de ABC	Unidade	
Número de produtor rural com acesso ao crédito oficial	Unidade	
Participação do agronegócio no PIB total	Percentual	
Produção de carne	Tonelada	
Produção de grãos	Tonelada	
Produção de leite	Litro	
Produção de mel de abelha	Tonelada	
Produção de peixe	Tonelada	
Quantidade de barreiras sanitárias instaladas	Unidade	
Taxa de cobertura vacinal contra a febre aftosa	Percentual	

11117 - COORDENADORIA DE FOMENTO À IRRIGAÇÃO		
Ação/Produto/Metas	Meta	Valor
FORTALECIMENTO E AMPLIAÇÃO DA IRRIGAÇÃO VOLTADA AO AGRONEGÓCIO	325	20.000.000
ESTRUTURAÇÃO E MODERNIZAÇÃO DAS PRÁTICAS DE IRRIGAÇÃO INCENTIVADAS.	100	
-TD0 - ESTADO	100	
INFRAESTRUTURA E SERVIÇOS DE APOIO A PRODUÇÃO AGRÍCOLA IRRIGADA FOMENTADA.	100	
-TD0 - ESTADO	100	
INSERÇÃO DO AGRONEGÓCIO NOS CENTROS REGIONAIS, ESTADUAIS E INTERNACIONAIS FOMENTADA.	100	
-TD0 - ESTADO	100	
PARCERIAS FIRMADAS PARA VIABILIZAÇÃO DE INFRAESTRUTURA DE ESCOAMENTO DA PRODUÇÃO	25	
-TD0 - ESTADO	25	
TOTAL DA UNIDADE 11117	325	20.000.000

15101 - SECRETARIA DO DESENVOLVIMENTO RURAL		
Ação/Produto/Metas	Meta	Valor
APROVEITAMENTO DAS POTENCIALIDADES AGROENERGÉTICAS DO ESTADO	10	100.000
ATRAÇÃO DE EMPREENDIMENTOS PARA A PRODUÇÃO DE ENERGIAS RENOVÁVEIS	8	
-TD4 - ENTRE-RIOS	2	
-TD6 - VALE DO RIO GUARIBAS	2	
-TD10 - TABULEIRO DO ALTO PARNAÍBA	2	
-TD11 - CHAPADA DAS MANGABEIRAS	2	

**ANEXO II**  
**Demonstrativo Consolidado dos Programas por Unidade, Ação, Produto, Meta e Recursos Financeiros**

**23 - PIAUÍ PRODUTIVO E SUSTENTÁVEL - AGRONEGÓCIO****Tipo: Temático**

PRODUÇÃO DE ENERGIA A BASE DE MILHO E CANA DE AÇÚCAR INCREMENTADA	2	
-TD0 - ESTADO	2	
<b>EXECUÇÃO, EM PARCERIA COM O GOVERNO FEDERAL, DAS AÇÕES PREVISTAS NO PLANO DE DESENVOLVIMENTO AGROPECUÁRIO DO MATOPIBA</b>	<b>3</b>	<b>30.100.000</b>
AGENDA ESTRATÉGICA SUSTENTÁVEL DE INCLUSÃO SOCIAL E PRODUTIVA PARA A REGIÃO DO MATOPIBA ELABORADA E EXECUTADA	2	
-TD10 - TABULEIRO DO ALTO PARNAÍBA	1	
-TD11 - CHAPADA DAS MANGABEIRAS	1	
PLANO DE DESENVOLVIMENTO DO MATOPIBA EXECUTADO	1	
-TD0 - ESTADO	1	
<b>FORTALECIMENTO DOS ARRANJOS PRODUTIVOS LOCAIS POR MEIO DO FOMENTO À PRODUÇÃO AGROPECUÁRIA.</b>	<b>88.480</b>	<b>99.080.000</b>
ASSOCIAÇÕES E COOPERATIVAS ASSESSORADAS	33	
-TD0 - ESTADO	33	
EQUIPAMENTOS E SERVIÇOS MELHORADOS E REVITALIZADOS	6	
-TD1 - PLANÍCIE LITORÂNEA	1	
-TD4 - ENTRE-RIOS	1	
-TD5 - VALE DO RIO SAMBITO	1	
-TD6 - VALE DO RIO GUARIBAS	1	
-TD9 - VALE DOS RIOS PIAUÍ E ITAUEIRAS	1	
-TD11 - CHAPADA DAS MANGABEIRAS	1	
EVENTOS DE DIVULGAÇÃO DE POLÍTICAS PÚBLICAS DIRECIONADAS AOS PRODUTORES RURAIS REALIZADOS	16	
-TD2 - COCAIS	4	
-TD4 - ENTRE-RIOS	4	
-TD6 - VALE DO RIO GUARIBAS	4	
-TD7 - VALE DO RIO CANINDÉ	4	
FEIRAS E EXPOSIÇÕES AGROPECUÁRIAS APOIADAS	25	
-TD0 - ESTADO	25	
FORMAÇÃO DE CONSÓRCIOS APOIADA	22	
-TD0 - ESTADO	22	
IMPLANTAÇÃO DE EMPREENDIMENTOS DE MÉDIO E GRANDE PORTE POR MEIO DE PARCERIA PÚBLICA PRIVADA E COMUNITÁRIA ARTICULADA E APOIADA	4	
-TD0 - ESTADO	4	
IMPLANTAÇÃO DE SISTEMA DE INSPEÇÃO MUNICIPAL APOIADA	224	
-TD0 - ESTADO	224	
MATADOUROS PÚBLICOS CONSTRUÍDOS E REESTRUTURADOS	150	
-TD0 - ESTADO	150	
PRODUTORES RURAIS CAPACITADOS PARA INOVAÇÃO TECNOLÓGICA.	88.000	
-TD0 - ESTADO	88.000	
<b>IMPLANTAÇÃO DO PLANO AGRICULTURA DE BAIXO CARBONO (PLANO ABC)</b>	<b>2.800</b>	<b>6.000.000</b>
AMPLIAÇÃO DA ADOÇÃO DO SISTEMA DE PLANTIO DIRETO	100	
-TD0 - ESTADO	100	

ANEXO II  
Demonstrativo Consolidado dos Programas por Unidade, Ação, Produto, Meta e Recursos Financeiros

23 - PIAUÍ PRODUTIVO E SUSTENTÁVEL - AGRONEGÓCIO

Tipo: Temático

ÁREAS DEGRADADAS E DE PASTAGENS MAPEADAS E RECUPERADAS	400	
-TD0 - ESTADO	400	
EXPANSÃO DA ADOÇÃO DA FIXAÇÃO BIOLÓGICA DO NITROGÊNIO, EM SUBSTITUIÇÃO AO USO DE FERTILIZANTES.	2.200	
-TD0 - ESTADO	2.200	
SISTEMA DE INTEGRAÇÃO LAVORA-PECUÁRIA-FLORESTA ADOTADO	100	
-TD0 - ESTADO	100	
TOTAL DA UNIDADE 15101	91.293	135.280.000
15204 - AGÊNCIA DE DEFESA AGROPECUÁRIA DO ESTADO DO PIAUÍ - ADAPI		
Ação/Produto/Metas	Meta	Valor
CONTROLE DE AGROTÓXICOS	1.590	230.000
FISCALIZAÇÕES REALIZADAS EM ESTABELECIMENTOS QUE REVENDEM AGROTÓXICOS	840	
-TD0 - ESTADO	840	
FISCALIZAÇÕES REALIZADAS EM PROPRIEDADES RURAIS QUE UTILIZAM AGROTÓXICOS	750	
-TD0 - ESTADO	750	
DEFESA ANIMAL	150	750.000
ANIMAIS VACINADOS	70	
-TD0 - ESTADO	70	
PROPRIEDADES FISCALIZADAS	80	
-TD0 - ESTADO	80	
DEFESA VEGETAL	110.000	787.000
FISCALIZAÇÃO REALIZADA DO TRÂNSITO DE VEÍCULOS C/ PARTIDAS DE PRODUTOS E SUB-PRODUTOS DE ORIGEM VEGETAL	100.000	
-TD0 - ESTADO	100.000	
LEVANTAMENTO FITOSSANITÁRIO EXECUTADO	10.000	
-TD0 - ESTADO	10.000	
PROGRAMA ESTADUAL DE ERRADICAÇÃO E PREVENÇÃO DA FEBRE AFTOSA	400	6.750.000
FISCALIZAÇÃO REALIZADA EM ESTABELECIMENTOS QUE REVENDEM VACINAS	100	
-TD0 - ESTADO	100	
FISCALIZAÇÃO REALIZADA EM LOCAIS COM AGLOMERAÇÕES DE ANIMAIS	100	
-TD0 - ESTADO	100	
FISCALIZAÇÃO REALIZADA EM PROPRIEDADES COM RISCO PARA FEBRE AFTOSA	100	
-TD0 - ESTADO	100	
ÍNDICE DE COBERTURA VACINAL DO REBANHO BOVINO	100	
-TD0 - ESTADO	100	
PROMOÇÃO DA EDUCAÇÃO SANITÁRIA ANIMAL E VEGETAL	62.000	210.000
EVENTOS REALIZADOS	2.000	
-TD0 - ESTADO	2.000	
PESSOAS ORIENTADAS	60.000	
-TD0 - ESTADO	60.000	

ANEXO II  
Demonstrativo Consolidado dos Programas por Unidade, Ação, Produto, Meta e Recursos Financeiros

23 - PIAUÍ PRODUTIVO E SUSTENTÁVEL - AGRONEGÓCIO

Tipo: Temático

SERVIÇO DE CLASSIFICAÇÃO DE PRODUTOS DE ORIGEM VEGETAL	200	115.000
PRODUTOS DE ORIGEM VEGETAL CLASSIFICADOS	200	
-TD0 - ESTADO	200	
SERVIÇO DE INSPEÇÃO ESTADUAL (SIE)	170	226.000
QUANTIDADE DE PRODUTOS INSPECIONADOS	50	
-TD0 - ESTADO	50	
VISTORIAS REALIZADAS EM ESTABELECIMENTOS COM REGISTRO NO SIE	120	
-TD0 - ESTADO	120	
TOTAL DA UNIDADE 15204	174.510	9.068.000
TOTAL DO PROGRAMA 23	266.128	164.348.000

ANEXO II

Demonstrativo Consolidado dos Programas por Unidade, Ação, Produto, Meta e Recursos Financeiros

24 - TERRA PARA QUEM PRODUZ

Tipo: Temático

Objetivo: 1. Promover o ordenamento territorial do estado do Piauí, garantindo a seguridade jurídica àqueles que se encontram na posse sem domínio da terra, visando democratizar o regime de propriedade e combater a pobreza rural.  
2. Garantir a Execução do Programa Nacional do Crédito Fundiário.

Órgãos Envolvidos: SECRETARIA DO DESENVOLVIMENTO RURAL, INSTITUTO DE TERRAS DO PIAUÍ - INTERPI

Indicador	Unid. de Medida	Fórmula de Cálculo
Índice de cadastramento de imóveis rurais no Estado do Piauí	Percentual	
Índice de regularização fundiária	Percentual	
Número de família beneficiada com financiamento do Programa Nacional do Credito Fundiário	Família	
Numero de famílias assentadas	Família	
Número de imóveis rurais regularizados	Unidade	

15101 - SECRETARIA DO DESENVOLVIMENTO RURAL		
Ação/Produto/Metas	Meta	Valor
EXECUÇÃO DO PROGRAMA NACIONAL DO CRÉDITO FUNDIÁRIO	17.749	7.691.874
CAPACITAÇÃO PROFISSIONAL REALIZADA PARA GERAÇÃO DE RENDA NAS UNIDADES PRODUTIVAS	60	
-TD0 - ESTADO	60	
EVENTOS DE CAPACITAÇÃO, AVALIAÇÃO E PLANEJAMENTO REALIZADOS	37	
-TD0 - ESTADO	37	
MATERIAL DE DIVULGAÇÃO ELABORADO E CONFECCIONADO	2.000	
-TD0 - ESTADO	2.000	
OFICINA DE ELABORAÇÃO DO PLANEJAMENTO OPERACIONAL ANUAL (POA-CF) REALIZADA	4	
-TD4 - ENTRE-RIOS	4	
PROJETOS PRODUTIVOS E DE COMERCIALIZAÇÃO IMPLANTADOS PRIORIZANDO MULHERES JOVENS E QUILOMBOLAS	4.000	
-TD0 - ESTADO	4.000	
SEMINÁRIOS ESTADUAL REALIZADOS	4	
-TD0 - ESTADO	4	
SEMINÁRIOS TERRITORIAIS REALIZADOS	44	
-TD1 - PLANÍCIE LITORÂNEA	4	
-TD2 - COCAIS	4	
-TD3 - CARNAUBAIS	4	
-TD4 - ENTRE-RIOS	4	
-TD5 - VALE DO RIO SAMBITO	4	
-TD6 - VALE DO RIO GUARIBAS	4	
-TD7 - VALE DO RIO CANINDÉ	4	
-TD8 - SERRA DA CAPIVARA	4	
-TD9 - VALE DOS RIOS PIAUÍ E ITAUEIRAS	4	
-TD10 - TABULEIRO DO ALTO PARNAÍBA	4	
-TD11 - CHAPADA DAS MANGABEIRAS	4	



ANEXO II  
Demonstrativo Consolidado dos Programas por Unidade, Ação, Produto, Meta e Recursos Financeiros

24 - TERRA PARA QUEM PRODUZ

Tipo: Temático

UNIDADES PRODUTIVAS DO PROGRAMA NACIONAL DO CREDITO FUNDIÁRIO CRIADAS	2.000	
-TD0 - ESTADO	2.000	
VISITAS DE ACOMPANHAMENTO DAS UNIDADES PRODUTIVAS (REGULARIZAÇÃO DO QUADRO SOCIAL) REALIZADAS	4.000	
-TD0 - ESTADO	4.000	
VISITAS DE ACOMPANHAMENTO DAS UNIDADES PRODUTIVAS (SUPERVISÃO SIC E O SIB) REALIZADAS	4.000	
-TD0 - ESTADO	4.000	
VISITAS TÉCNICAS PARA AQUISIÇÃO DE TERRAS REALIZADAS	1.600	
-TD0 - ESTADO	1.600	
<b>TOTAL DA UNIDADE 15101</b>	<b>17.749</b>	<b>7.691.874</b>
<b>15201 - INSTITUTO DE TERRAS DO PIAUÍ - INTERPI</b>		
Ação/Produto/Metas	Meta	Valor
<b>GESTÃO DAS TERRAS PÚBLICAS ESTADUAIS</b>	6.000.000	23.000.000
REGULARIZAÇÃO FUNDIÁRIA DE IMÓVEIS RURAIS NO ESTADO DO PIAUÍ REALIZADA	6.000.000	
-TD0 - ESTADO	6.000.000	
<b>REGULARIZAÇÃO FUNDIÁRIA EM ÁREAS URBANAS NO ESTADO DO PIAUÍ</b>	3.500	500.000
FAMÍLIAS COM TITULAÇÃO DE IMÓVEIS EM ÁREAS URBANAS	3.500	
-TD0 - ESTADO	3.500	
<b>TOTAL DA UNIDADE 15201</b>	<b>6.003.500</b>	<b>23.500.000</b>
<b>TOTAL DO PROGRAMA 24</b>	<b>6.021.249</b>	<b>31.191.874</b>

ANEXO II

Demonstrativo Consolidado dos Programas por Unidade, Ação, Produto, Meta e Recursos Financeiros

25 - VIVER BEM NO SEMIÁRIDO

Tipo: Temático

Objetivo: 1. Promover o desenvolvimento sustentável e solidário da região semiárida, fortalecendo a economia, superando a miséria e melhorando as condições de convivência com o bioma.		
Órgãos Envolvidos: COORDENADORIA DE FOMENTO À IRRIGAÇÃO, RECURSOS PARA O DESENVOLVIMENTO DA EDUCAÇÃO BÁSICA, SECRETARIA DO DESENVOLVIMENTO RURAL, INSTITUTO DE ASSISTÊNCIA TÉCNICA E EXTENSÃO RURAL DO ESTADO DO PIAUÍ - EMATER, SECRETARIA DO TRABALHO E EMPREENDEDORISMO		
Indicador	Unid. de Medida	Fórmula de Cálculo
Número de bolsas concedidas a alunos e professores de escola do campo para o desenvolvimento de pesquisas em educação contextualizada no semiárido	Bolsa	
Número de bolsas de monitoria concedidas a alunos de escola do campo para poiar projetos de educação contextualizada no semiárido	Bolsa	
Número de escolas atendidas com ações de educação contextualizada no semiárido	Unidade	
Numero de planos de negócio de investimento produtivo	Unidade	
Número de professores formados e desenvolvendo educação contextualizada no semiárido	Professor	
Quantidade de capacitação para o empreendedorismo no semiarido realizada	Capacitação	Quantidade absoluta de capacitação para jovens e empreendedores realizadas, por ano

11117 - COORDENADORIA DE FOMENTO À IRRIGAÇÃO		
Ação/Produto/Metas	Meta	Valor
<b>FORTELECIMENTO DA INFRAESTRUTURA DE IRRIGAÇÃO NO SEMIÁRIDO</b>	1.300	14.000.000
ADOÇÃO DE TECNOLOGIAS DE IRRIGAÇÃO ADEQUADAS AO SEMIÁRIDO AMPLIADA.	600	
-TD6 - VALE DO RIO GUARIBAS	100	
-TD7 - VALE DO RIO CANINDÉ	100	
-TD8 - SERRA DA CAPIVARA	100	
-TD9 - VALE DOS RIOS PIAUÍ E ITAUEIRAS	100	
-TD10 - TABULEIRO DO ALTO PARNAÍBA	100	
-TD11 - CHAPADA DAS MANGABEIRAS	100	
INSERÇÃO DA AGRICULTURA IRRIGADA NOS MERCADOS INSTITUCIONAIS AUMENTADA.	700	
-TD5 - VALE DO RIO SAMBITO	100	
-TD6 - VALE DO RIO GUARIBAS	100	
-TD7 - VALE DO RIO CANINDÉ	100	
-TD8 - SERRA DA CAPIVARA	100	
-TD9 - VALE DOS RIOS PIAUÍ E ITAUEIRAS	100	
-TD10 - TABULEIRO DO ALTO PARNAÍBA	100	
-TD11 - CHAPADA DAS MANGABEIRAS	100	
<b>TOTAL DA UNIDADE 11117</b>	1.300	14.000.000
14102 - RECURSOS PARA O DESENVOLVIMENTO DA EDUCAÇÃO BÁSICA		
Ação/Produto/Metas	Meta	Valor
<b>EDUCAÇÃO CONTEXTUALIZADA NA REGIÃO DO SEMIÁRIDO</b>	1.083	5.300.000
BOLSA DE ESTÁGIO PARA ESTUDANTES CONCEDIDA	600	
-TD5 - VALE DO RIO SAMBITO	150	

**ANEXO II**  
**Demonstrativo Consolidado dos Programas por Unidade, Ação, Produto, Meta e Recursos Financeiros**

**25 - VIVER BEM NO SEMIÁRIDO****Tipo: Temático**

-TD6 - VALE DO RIO GUARIBAS	150	
-TD7 - VALE DO RIO CANINDÉ	100	
-TD8 - SERRA DA CAPIVARA	200	
BOLSA DE ESTUDO PARA SISTEMATIZAÇÃO DE EXPERIÊNCIAS EDUCACIONAIS CONCEDIDA	255	
-TD5 - VALE DO RIO SAMBITO	50	
-TD6 - VALE DO RIO GUARIBAS	70	
-TD7 - VALE DO RIO CANINDÉ	60	
-TD8 - SERRA DA CAPIVARA	75	
MATERIAL DIDÁTICO CONTEXTUALIZADO PARA A CONVIVÊNCIA COM O SEMIÁRIDO ELABORADO E DISTRIBUÍDO	4	
-TD5 - VALE DO RIO SAMBITO	1	
-TD6 - VALE DO RIO GUARIBAS	1	
-TD7 - VALE DO RIO CANINDÉ	1	
-TD8 - SERRA DA CAPIVARA	1	
PROFESSORES CAPACITADOS	160	
-TD5 - VALE DO RIO SAMBITO	40	
-TD6 - VALE DO RIO GUARIBAS	40	
-TD7 - VALE DO RIO CANINDÉ	40	
-TD8 - SERRA DA CAPIVARA	40	
SEMINÁRIOS E EVENTOS REALIZADOS	64	
-TD5 - VALE DO RIO SAMBITO	16	
-TD6 - VALE DO RIO GUARIBAS	16	
-TD7 - VALE DO RIO CANINDÉ	16	
-TD8 - SERRA DA CAPIVARA	16	
<b>TOTAL DA UNIDADE 14102</b>	<b>1.083</b>	<b>5.300.000</b>

**15101 - SECRETARIA DO DESENVOLVIMENTO RURAL**

Ação/Produto/Metas	Meta	Valor
<b>VIVA O SEMIÁRIDO</b>	<b>539</b>	<b>90.000.000</b>
ATIVIDADES DE EDUCAÇÃO CONTEXTUALIZADA PARA O SEMIÁRIDO PIAUIENSE IMPLEMENTADAS	50	
-TD5 - VALE DO RIO SAMBITO	9	
-TD6 - VALE DO RIO GUARIBAS	18	
-TD7 - VALE DO RIO CANINDÉ	11	
-TD8 - SERRA DA CAPIVARA	12	
INFRAESTRUTURA PRODUTIVA E SOCIAL PARA DESENVOLVIMENTO SUSTENTÁVEL E SOLIDÁRIO DO SEMIÁRIDO IMPLANTADA	89	
-TD5 - VALE DO RIO SAMBITO	15	
-TD6 - VALE DO RIO GUARIBAS	39	
-TD7 - VALE DO RIO CANINDÉ	17	
-TD8 - SERRA DA CAPIVARA	18	
PLANOS DE NEGÓCIOS ELABORADOS E IMPLEMENTADOS	400	

**ANEXO II**  
**Demonstrativo Consolidado dos Programas por Unidade, Ação, Produto, Meta e Recursos Financeiros**

**25 - VIVER BEM NO SEMIÁRIDO****Tipo: Temático**

-TD5 - VALE DO RIO SAMBITO	100	
-TD6 - VALE DO RIO GUARIBAS	100	
-TD7 - VALE DO RIO CANINDÉ	100	
-TD8 - SERRA DA CAPIVARA	100	
<b>TOTAL DA UNIDADE 15101</b>	<b>539</b>	<b>90.000.000</b>

**15202 - INSTITUTO DE ASSISTÊNCIA TÉCNICA E EXTENSÃO RURAL DO ESTADO DO PIAUÍ - EMATER**

Ação/Produto/Metas	Meta	Valor
<b>ASSISTÊNCIA TÉCNICA E EXTENSÃO RURAL NO SEMIÁRIDO PIAUIENSE</b>	<b>51.533</b>	<b>75.000.000</b>
AGRICULTORES FAMILIARES ASSISTIDOS NOS MUNICÍPIOS DO SEMIÁRIDO PIAUIENSE	49.600	
-TD5 - VALE DO RIO SAMBITO	8.000	
-TD6 - VALE DO RIO GUARIBAS	22.500	
-TD7 - VALE DO RIO CANINDÉ	9.500	
-TD8 - SERRA DA CAPIVARA	9.600	
CAPACITAÇÃO DE AGRICULTORES FAMILIARES NO APROVEITAMENTO DE FRUTOS DA CAATINGA REALIZADA	32	
-TD5 - VALE DO RIO SAMBITO	8	
-TD6 - VALE DO RIO GUARIBAS	8	
-TD7 - VALE DO RIO CANINDÉ	8	
-TD8 - SERRA DA CAPIVARA	8	
CAPACITAÇÃO DE PRODUTORES RURAIS EM CADEIAS PRODUTIVAS PRIORITÁRIAS REALIZADA	100	
-TD5 - VALE DO RIO SAMBITO	25	
-TD6 - VALE DO RIO GUARIBAS	35	
-TD7 - VALE DO RIO CANINDÉ	20	
-TD8 - SERRA DA CAPIVARA	20	
CAPACITAÇÃO DE TÉCNICOS NAS CADEIAS PRODUTIVAS PRIORITÁRIAS REALIZADA	40	
-TD5 - VALE DO RIO SAMBITO	8	
-TD6 - VALE DO RIO GUARIBAS	16	
-TD7 - VALE DO RIO CANINDÉ	8	
-TD8 - SERRA DA CAPIVARA	8	
CAPACITAÇÃO DE TÉCNICOS NO APROVEITAMENTO DE FRUTOS DA CAATINGA REALIZADA	16	
-TD5 - VALE DO RIO SAMBITO	4	
-TD6 - VALE DO RIO GUARIBAS	4	
-TD7 - VALE DO RIO CANINDÉ	4	
-TD8 - SERRA DA CAPIVARA	4	
EVENTOS DE DIVULGAÇÃO DE POLÍTICAS PÚBLICAS DE CONVIVÊNCIA COM O SEMIÁRIDO REALIZADOS	89	
-TD5 - VALE DO RIO SAMBITO	20	
-TD6 - VALE DO RIO GUARIBAS	40	
-TD7 - VALE DO RIO CANINDÉ	15	
-TD8 - SERRA DA CAPIVARA	14	

**ANEXO II**  
**Demonstrativo Consolidado dos Programas por Unidade, Ação, Produto, Meta e Recursos Financeiros**

**25 - VIVER BEM NO SEMIÁRIDO****Tipo: Temático**

INTERCÂMBIOS DE PRODUTORES RURAIS REALIZADOS	8
-TD5 - VALE DO RIO SAMBITO	2
-TD6 - VALE DO RIO GUARIBAS	2
-TD7 - VALE DO RIO CANINDÉ	2
-TD8 - SERRA DA CAPIVARA	2
INTERCÂMBIOS DE TÉCNICOS REALIZADOS	8
-TD5 - VALE DO RIO SAMBITO	2
-TD6 - VALE DO RIO GUARIBAS	2
-TD7 - VALE DO RIO CANINDÉ	2
-TD8 - SERRA DA CAPIVARA	2
OFICINAS DE DIAGNÓSTICOS PARTICIPATIVOS E PLANEJAMENTO REALIZADAS	120
-TD5 - VALE DO RIO SAMBITO	30
-TD6 - VALE DO RIO GUARIBAS	40
-TD7 - VALE DO RIO CANINDÉ	25
-TD8 - SERRA DA CAPIVARA	25
OFICINAS PARA PREPARAÇÃO DE PLANOS DE NEGÓCIO REALIZADAS	120
-TD5 - VALE DO RIO SAMBITO	30
-TD6 - VALE DO RIO GUARIBAS	40
-TD7 - VALE DO RIO CANINDÉ	25
-TD8 - SERRA DA CAPIVARA	25
PLANOS DE NEGÓCIOS EM AGROPROCESSAMENTO ELABORADOS	50
-TD5 - VALE DO RIO SAMBITO	10
-TD6 - VALE DO RIO GUARIBAS	20
-TD7 - VALE DO RIO CANINDÉ	10
-TD8 - SERRA DA CAPIVARA	10
PLANOS DE NEGÓCIOS EM ATIVIDADES AGROPECUÁRIAS ELABORADOS	100
-TD5 - VALE DO RIO SAMBITO	20
-TD6 - VALE DO RIO GUARIBAS	40
-TD7 - VALE DO RIO CANINDÉ	20
-TD8 - SERRA DA CAPIVARA	20
PROPOSTAS ELABORADAS PARA CONTRATAÇÃO DE PLANOS DE NEGÓCIOS EM ATIVIDADES AGROPECUÁRIAS PELO PRONAF	1.000
-TD5 - VALE DO RIO SAMBITO	200
-TD6 - VALE DO RIO GUARIBAS	400
-TD7 - VALE DO RIO CANINDÉ	200
-TD8 - SERRA DA CAPIVARA	200
PROPOSTAS ELABORADAS PARA CONTRATAÇÃO DE PLANOS DE NEGÓCIOS EM ATIVIDADES DE AGROPROCESSAMENTO PELO PRONAF	250
-TD5 - VALE DO RIO SAMBITO	50
-TD6 - VALE DO RIO GUARIBAS	100
-TD7 - VALE DO RIO CANINDÉ	50

ANEXO II  
Demonstrativo Consolidado dos Programas por Unidade, Ação, Produto, Meta e Recursos Financeiros

25 - VIVER BEM NO SEMIÁRIDO

Tipo: Temático

-TD8 - SERRA DA CAPIVARA	50	
TOTAL DA UNIDADE 15202	51.533	75.000.000
48101 - SECRETARIA DO TRABALHO E EMPREENDEDORISMO		
Ação/Produto/Metas	Meta	Valor
FOMENTO AO EMPREENDEDORISMO JOVEM NO SEMIÁRIDO	775	11.000.000
CAPACITAÇÃO E/OU QUALIFICAÇÃO PARA JOVENS CONTEXTUALIZADOS PARA O SEMIÁRIDO	540	
-TD5 - VALE DO RIO SAMBITO	80	
-TD6 - VALE DO RIO GUARIBAS	180	
-TD7 - VALE DO RIO CANINDÉ	110	
-TD8 - SERRA DA CAPIVARA	170	
CAPACITAÇÃO PARA EMPREENDEDORISMO VOLTADO PARA REGIÃO SEMIÁRIDO	235	
-TD5 - VALE DO RIO SAMBITO	50	
-TD6 - VALE DO RIO GUARIBAS	70	
-TD7 - VALE DO RIO CANINDÉ	50	
-TD8 - SERRA DA CAPIVARA	65	
TOTAL DA UNIDADE 48101	775	11.000.000
TOTAL DO PROGRAMA 25	55.230	195.300.000

ANEXO II

Demonstrativo Consolidado dos Programas por Unidade, Ação, Produto, Meta e Recursos Financeiros

26 - QUALIFICAÇÃO, TRABALHO E RENDA

Tipo: Temático

Objetivo: 1. Consolidar o processo de apoio, convênios e parcerias com as empresas públicas e privadas para ampliação das oportunidades de emprego.  
2. Promover a capacitação, qualificação e requalificação de pessoas desempregadas, empregadas e em risco de desemprego para o mercado de trabalho atual.  
3. Fortalecer a política de Economia Solidária nos 11 Territórios de Desenvolvimento.  
4. Fomentar a cultura empreendedora no Estado.  
5. Promover políticas de apoio aos catadores e catadoras de materiais recicláveis.  
6. Fortalecer o associativismo e o cooperativismo como fortes atores do setor produtivo.

Órgãos Envolvidos: COORDENADORIA DA JUVENTUDE, SECRETARIA DO TRABALHO E EMPREENDEDORISMO

Indicador	Unid. de Medida	Fórmula de Cálculo
Número de jovens qualificados no Estado	Jovem	Quantidade absoluta de pessoas do segmento Jovem Qualificados no Estado por ano
Quantidade de capacitação para o empreendedorismo realizadas	Capacitação	Quantidade absoluta de capacitação para o empreendedorismo realizadas por ano
Quantidade de cooperativas de catadores de materiais reciclaveis em atuação	Unidade	Quantidade absoluta de Cooperativas de catadores de materiais reciclaveis em atuação
Quantidade de municípios com projetos produtivos de Economia Solidária.	Municípios	Quantidade absoluta de Municípios com projetos produtivos do Programa Economia Solidária
Quantidade de vagas geradas pela intermediação de mão de obra	Vagas	Quantidade de vagas geradas pela intermediação de mão de obra através do /SINE, por ano

11113 - COORDENADORIA DA JUVENTUDE		
Ação/Produto/Metas	Meta	Valor
EMPREENDA JOVEM	22.192	1.500.000
APOIO AO EMPREENDEDORISMO (FEIRAS, SEMINARIOS, PALESTRAS)	96	
-TD0 - ESTADO	96	
FOMENTO A GRUPOS JUNEVIS DE EMPREENDEDORISMO	2.000	
-TD0 - ESTADO	2.000	
JOVENS QUALIFICADOS PROFISSIONALMENTE	20.000	
-TD0 - ESTADO	20.000	
QUALIFICAÇÕES PROFISSIONAIS REALIZADAS	96	
-TD0 - ESTADO	96	
TOTAL DA UNIDADE 11113	22.192	1.500.000

48101 - SECRETARIA DO TRABALHO E EMPREENDEDORISMO		
Ação/Produto/Metas	Meta	Valor
DESENVOLVIMENTO EMPRESARIAL E INCENTIVO AO EMPREENDEDORISMO	12.510	58.250.000
AGENTES COMUNITÁRIOS DE DESENVOLVIMENTO, QUE ATUARÃO NAS AÇÕES DE ECONOMIA SOLIDÁRIA CAPACITADOS	3.000	
-TD1 - PLANÍCIE LITORÂNEA	600	
-TD2 - COCAIS	600	
-TD3 - CARNAUBAIS	600	
-TD6 - VALE DO RIO GUARIBAS	600	
-TD8 - SERRA DA CAPIVARA	600	
CAPACITAÇÃO DOS GRUPOS DE PRODUÇÃO SOLIDÁRIA, ATRAVÉS DE OFICINAS E CURSOS DE QUALIFICAÇÃO .	400	
-TD1 - PLANÍCIE LITORÂNEA	60	

**ANEXO II**  
**Demonstrativo Consolidado dos Programas por Unidade, Ação, Produto, Meta e Recursos Financeiros**

**26 - QUALIFICAÇÃO, TRABALHO E RENDA****Tipo: Temático**

-TD2 - COCAIS	60
-TD3 - CARNAUBAIS	60
-TD4 - ENTRE-RIOS	60
-TD6 - VALE DO RIO GUARIBAS	160
CENTRO DE INCUBAÇÃO DE ECONOMIA SOLIDÁRIA PARA INCUBAÇÃO DE MATERIAL RECICLÁVEL E RESÍDUOS SÓLIDOS IMPLANTADOS	10
-TD0 - ESTADO	10
CONSULTORIAS E FORMALIZAÇÕES DE EMPREENDIMENTOS PRODUTIVOS INDIVIDUAIS REALIZADAS	1.400
-TD2 - COCAIS	150
-TD3 - CARNAUBAIS	150
-TD4 - ENTRE-RIOS	350
-TD5 - VALE DO RIO SAMBITO	150
-TD6 - VALE DO RIO GUARIBAS	150
-TD7 - VALE DO RIO CANINDÉ	150
-TD8 - SERRA DA CAPIVARA	150
-TD9 - VALE DOS RIOS PIAUÍ E ITAUEIRAS	150
EMPREENDEADORISMO NO SETOR INFORMAL E ACESSO AO CRÉDITO	1.500
-TD1 - PLANÍCIE LITORÂNEA	400
-TD2 - COCAIS	200
-TD4 - ENTRE-RIOS	900
FEIRAS ESTADUAIS DE ECONOMIA SOLIDÁRIA REALIZADAS	200
-TD0 - ESTADO	200
FORTEALECIMENTO DE GRUPOS DE PRODUÇÃO SOLIDÁRIA, NOS TERRITÓRIOS DE DESENVOLVIMENTO POR MEIO DE SERVIÇOS E MATERIAIS FORNECIDOS	2.000
-TD1 - PLANÍCIE LITORÂNEA	400
-TD2 - COCAIS	400
-TD5 - VALE DO RIO SAMBITO	400
-TD6 - VALE DO RIO GUARIBAS	400
-TD7 - VALE DO RIO CANINDÉ	400
JOVEM EMPREENDEDOR APOIO E CAPACITAÇÃO	1.000
-TD1 - PLANÍCIE LITORÂNEA	200
-TD2 - COCAIS	200
-TD4 - ENTRE-RIOS	200
-TD7 - VALE DO RIO CANINDÉ	200
-TD8 - SERRA DA CAPIVARA	200
MAPEAMENTO DOS EMPREENDIMENTOS SOLIDÁRIOS NOS 11 TERRITÓRIOS.	2.000
-TD0 - ESTADO	2.000
SEMINÁRIO, ENCONTROS E OUTRAS ATIVIDADES PARA A DIVULGAÇÃO E PROMOÇÃO DA ECONOMIA SOLIDÁRIA REALIZADAS	1.000
-TD1 - PLANÍCIE LITORÂNEA	150
-TD2 - COCAIS	150



**ANEXO II**  
**Demonstrativo Consolidado dos Programas por Unidade, Ação, Produto, Meta e Recursos Financeiros**

**26 - QUALIFICAÇÃO, TRABALHO E RENDA****Tipo: Temático**

-TD3 - CARNAUBAIS	100	
-TD4 - ENTRE-RIOS	400	
-TD6 - VALE DO RIO GUARIBAS	100	
-TD7 - VALE DO RIO CANINDÉ	100	
<b>INTERMEDIÇÃO DE MÃO DE OBRA /SINE</b>	<b>65.000</b>	<b>4.400.000</b>
INTERMEDIACAO DE TRABALHADORES MERCADO TRABALHO	65.000	
-TD1 - PLANÍCIE LITORÂNEA	10.000	
-TD2 - COCAIS	5.000	
-TD4 - ENTRE-RIOS	30.000	
-TD5 - VALE DO RIO SAMBITO	5.000	
-TD6 - VALE DO RIO GUARIBAS	5.000	
-TD7 - VALE DO RIO CANINDÉ	5.000	
-TD8 - SERRA DA CAPIVARA	5.000	
<b>MONITORAMENTO E AVALIAÇÃO DE POLÍTICAS PÚBLICAS</b>	<b>1.300</b>	<b>2.200.000</b>
CAPACITAÇÃO E ESTRUTURAÇÃO DOS CONSELHOS ESTADUAL E DE ECONOMIA SOLIDÁRIA.	300	
-TD0 - ESTADO	300	
COMISSÕES MUNICIPAIS DE EMPREGO INSTITUÍDAS	1.000	
-TD0 - ESTADO	1.000	
<b>PROTEÇÃO SOCIAL BÁSICA</b>	<b>120.000</b>	<b>3.300.000</b>
MANUTENÇÃO DO SEGURO-DESEMPREGO - BENEFICIADOS	120.000	
-TD0 - ESTADO	120.000	
<b>QUALIFICAÇÃO SOCIAL, PROFISSIONAL E EMPREENDEDORA / INTERMEDIÇÃO DE MÃO DE OBRA COM CAPACITAÇÃO</b>	<b>61.000</b>	<b>123.400.000</b>
ATENDIMENTO AOS PCD'S	1.000	
-TD2 - COCAIS	300	
-TD3 - CARNAUBAIS	300	
-TD4 - ENTRE-RIOS	400	
CAPACITAÇÃO DE JOVENS ENTRE 18 A 29 ANOS - PROJovem TRABALHADOR	32.000	
-TD4 - ENTRE-RIOS	12.000	
-TD6 - VALE DO RIO GUARIBAS	5.000	
-TD7 - VALE DO RIO CANINDÉ	5.000	
-TD8 - SERRA DA CAPIVARA	5.000	
-TD9 - VALE DOS RIOS PIAUÍ E ITAUEIRAS	5.000	
CAPACITAÇÃO PARA EMPREENDEDORISMO	600	
-TD1 - PLANÍCIE LITORÂNEA	150	
-TD2 - COCAIS	150	
-TD4 - ENTRE-RIOS	300	
ORIENTAÇÃO PARA LEGALIZAÇÃO DE PEQUENOS NEGÓCIOS VIVA SEMIÁRIDO	3.000	
-TD5 - VALE DO RIO SAMBITO	750	
-TD6 - VALE DO RIO GUARIBAS	750	

ANEXO II  
Demonstrativo Consolidado dos Programas por Unidade, Ação, Produto, Meta e Recursos Financeiros

26 - QUALIFICAÇÃO, TRABALHO E RENDA

Tipo: Temático

-TD7 - VALE DO RIO CANINDÉ	750	
-TD8 - SERRA DA CAPIVARA	750	
PIAUÍ AUTÔNOMO	400	
-TD1 - PLANÍCIE LITORÂNEA	200	
-TD4 - ENTRE-RIOS	200	
QUALIFICAÇÃO E CAPACITAÇÃO PROFISSIONAL - A PARTIR DE 16 ANOS PLANTEQ	18.000	
-TD1 - PLANÍCIE LITORÂNEA	2.000	
-TD2 - COCAIS	2.000	
-TD4 - ENTRE-RIOS	8.000	
-TD6 - VALE DO RIO GUARIBAS	2.000	
-TD7 - VALE DO RIO CANINDÉ	2.000	
-TD8 - SERRA DA CAPIVARA	2.000	
QUALIFICAÇÃO E CAPACITAÇÃO PROFISSIONAL - A PARTIR DE 16 ANOS QUALIFICA PIAUÍ	6.000	
-TD1 - PLANÍCIE LITORÂNEA	3.000	
-TD2 - COCAIS	3.000	
<b>TOTAL DA UNIDADE 48101</b>	<b>259.810</b>	<b>191.550.000</b>
<b>TOTAL DO PROGRAMA 26</b>	<b>282.002</b>	<b>193.050.000</b>

ANEXO II

Demonstrativo Consolidado dos Programas por Unidade, Ação, Produto, Meta e Recursos Financeiros

27 - AVANÇA PIAUÍ

Tipo: Temático

Objetivo: 1. Planejar a gestão e aplicação de fundos estaduais de desenvolvimento. 2. Apoiar a instalação de novos empreendimentos mediante a concessão de incentivos diversos. 3. Fortalecer as atividades de fiscalização metrológicas e certificação de produtos. 4. Incentivar a produção, comercialização e as cadeias e arranjos produtivos locais, priorizando o mercado externo. 5. Atrair investimentos estrangeiros que tenham finalidades exportadoras. 6. Facilitar/desburocratizar os processos de legalização e fechamento de empresas. 7. Proporcionar melhorias aos pequenos empreendedores no Estado mediante parcerias. 8. Apoiar o desenvolvimento e fomento dos empreendimentos no Piauí, através da concessão de crédito.		
Órgãos Envolvidos: AGÊNCIA DE FOMENTO E DESENVOLVIMENTO DO ESTADO DO PIAUÍ S.A - PIAUÍ FOMENTO, SECRETARIA DO DESENVOLVIMENTO ECONÔMICO E TECNOLÓGICO, JUNTA COMERCIAL DO ESTADO DO PIAUÍ - JUCEPI, INSTITUTO DE METROLOGIA DO ESTADO DO PIAUÍ - IMEPI, COMPANHIA ADMINISTRADORA DA ZONA DE PROCESSAMENTO DE EXPORTAÇÃO DE PARNAÍBA - ZPE PARNAÍBA, COMPANHIA DE TERMINAIS ALFANDEGADOS DO PIAUÍ - PORTO-PI		
Indicador	Unid. de Medida	Fórmula de Cálculo
Financiamentos concedidos	Unidade	Somatório do total das operações de créditos realizadas no Estado
Garantias concedidas	Unidade	Somatório do total das garantias concedidas nas operações de créditos realizadas no Estado
Numero de aferições realizadas no Estado	Unidade	Numero absoluto de aferições realizadas no Estado
Número de micro e pequenas empresas implantadas	Unidade	Quantidade absoluta de Micro e pequenas empresas implantadas
Percentual da atividade agropecuária no PIB estadual	Percentual	
Percentual da atividade industrial no PIB estadual	Percentual	
Percentual dos Serviços no PIB estadual	Percentual	
Quantidade de empregos diretos gerados	Unidade	Quantidade absoluta de empregos diretos gerados
Quantidade de empresas instaladas na ZPE Parnaiba	Unidade	Quantidade absoluta de empresas instaladas na ZPE Parnaiba/ano

13203 - AGÊNCIA DE FOMENTO E DESENVOLVIMENTO DO ESTADO DO PIAUÍ S.A - PIAUÍ FOMENTO		
Ação/Produto/Metas	Meta	Valor
FOMENTO AO DESENVOLVIMENTO DO ESTADO DO PIAUÍ	1.000	20.000.000
CONCESSÃO DE FINANCIAMENTOS	1.000	
-TD0 - ESTADO	1.000	
TOTAL DA UNIDADE 13203	1.000	20.000.000
20101 - SECRETARIA DO DESENVOLVIMENTO ECONÔMICO E TECNOLÓGICO		
Ação/Produto/Metas	Meta	Valor
EMPREENDER PARA CRESCER	1.120	2.350.000
ACOMPANHAMENTO E MONITORAMENTO REALIZADO	224	
-TD0 - ESTADO	224	
BENEFICIÁRIOS SELECIONADOS	224	
-TD0 - ESTADO	224	
MOBILIZAÇÃO REALIZADA	224	
-TD0 - ESTADO	224	
PALESTRAS E EVENTOS REALIZADOS	224	
-TD0 - ESTADO	224	

**ANEXO II**  
**Demonstrativo Consolidado dos Programas por Unidade, Ação, Produto, Meta e Recursos Financeiros**

**27 - AVANÇA PIAUÍ****Tipo: Temático**

QUESTIONÁRIO APLICADO	224	
-TD0 - ESTADO	224	
<b>FORTELECIMENTO AOS ARRANJOS PRODUTIVOS LOCAIS</b>	<b>60</b>	<b>32.400.000</b>
ARRANJOS PRODUTIVOS LOCAIS APOIADOS	12	
-TD0 - ESTADO	12	
ATIVIDADES DE PESQUISA REALIZADAS	4	
-TD0 - ESTADO	4	
CAPACITAÇÃO TÉCNICA REALIZADA	40	
-TD0 - ESTADO	40	
EDITAIS DE APOIO AOS APLS PUBLICADOS (EDITAIS DE BAIXA RENDA BNDES)	4	
-TD0 - ESTADO	4	
<b>FORTELECIMENTO DO COMÉRCIO E SERVIÇO DO ESTADO</b>	<b>404</b>	<b>4.000.000</b>
ACESSO AO MERCADO PROMOVIDO POR MEIO DE FEIRAS E EVENTOS INTERNACIONAIS, NACIONAIS E REGIONAIS	4	
-TD0 - ESTADO	4	
ASSOCIAÇÕES E COOPERATIVAS FOMENTADAS	100	
-TD0 - ESTADO	100	
CAPACITAÇÃO EM VAREJO MODERNO E COMPETITIVO REALIZADA	100	
-TD0 - ESTADO	100	
EMPREENDEDORES INFORMAIS INCLUIDOS NO CADASTRO ESTADUAL	100	
-TD0 - ESTADO	100	
EMPRESÁRIOS DO COMÉRCIO INSERIDOS NA ATIVIDADE INDUSTRIAL	100	
-TD0 - ESTADO	100	
<b>FUNDO DE DESENVOLVIMENTO INDUSTRIAL DO PIAUÍ</b>	<b>11</b>	<b>70.440.000</b>
PROJETOS DE CAPTAÇÃO DE RECURSOS ELABORADOS	4	
-TD0 - ESTADO	4	
PROMOVER A INTERIORIZAÇÃO DO SETOR INDUSTRIAL	5	
-TD1 - PLANÍCIE LITORÂNEA	1	
-TD4 - ENTRE-RIOS	1	
-TD6 - VALE DO RIO GUARIBAS	1	
-TD9 - VALE DOS RIOS PIAUÍ E ITAUEIRAS	1	
-TD11 - CHAPADA DAS MANGABEIRAS	1	
SETOR INDUSTRIAL DO ESTADO FORTALECIDO	2	
-TD4 - ENTRE-RIOS	2	
<b>INCENTIVO ÀS EXPORTAÇÕES E ATRAÇÃO DE INVESTIMENTOS</b>	<b>40.189</b>	<b>32.944.000</b>
AÇÕES DE FOMENTO À MINERAÇÃO IMPLEMENTADAS	100	
-TD0 - ESTADO	100	
APOIO A PADRONIZAÇÃO DOS PRODUTOS PARA EXPORTAÇÃO	1	
-TD0 - ESTADO	1	
CAPACITAÇÃO REALIZADA	55	

**ANEXO II**  
**Demonstrativo Consolidado dos Programas por Unidade, Ação, Produto, Meta e Recursos Financeiros**

**27 - AVANÇA PIAUÍ****Tipo: Temático**

-TD0 - ESTADO	55	
CONSULTORIAS REALIZADAS	4	
-TD0 - ESTADO	4	
ESTRUTURA ALFANDEGADA IMPLANTADA (PARNAÍBA, TERESINA, PICOS)	3	
-TD1 - PLANÍCIE LITORÂNEA	1	
-TD4 - ENTRE-RIOS	1	
-TD6 - VALE DO RIO GUARIBAS	1	
OBRA DE INFRAESTRUTURA PARA PROMOÇÃO DO DESENVOLVIMENTO ECONÔMICO DO ESTADO REALIZADA	15	
-TD0 - ESTADO	15	
PLANO DE DESENVOLVIMENTO ELABORADO - SERVIÇO DE TERCEIROS	1	
-TD0 - ESTADO	1	
PUBLICAÇÃO EDITADA	40.000	
-TD0 - ESTADO	40.000	
SEMINÁRIOS REALIZADOS	10	
-TD0 - ESTADO	10	
<b>TOTAL DA UNIDADE 20101</b>	<b>41.784</b>	<b>142.134.000</b>
<b>20201 - JUNTA COMERCIAL DO ESTADO DO PIAUÍ - JUCEPI</b>		
<b>Ação/Produto/Metas</b>	<b>Meta</b>	<b>Valor</b>
<b>MODERNIZAÇÃO DOS SERVIÇOS NA JUCEPI</b>	<b>2</b>	<b>1.500.000</b>
AQUISIÇÃO E INSTALAÇÃO DO ARQUIVO INTELIGENTE	1	
-TD4 - ENTRE-RIOS	1	
PORTAL DE SERVIÇOS VIA WEB DISPONIBILIZADO PARA O PÚBLICO E IMPLANTAÇÃO DO MÓDULO INTEGRADOR REALIZADO	1	
-TD4 - ENTRE-RIOS	1	
<b>PROJETO REDESIM/DESCONCENTRAÇÃO DOS SERVIÇOS</b>	<b>14</b>	<b>3.016.000</b>
NÚCLEOS DA JUNTA COMERCIAL INSTALADOS	14	
-TD1 - PLANÍCIE LITORÂNEA	1	
-TD2 - COCAIS	3	
-TD3 - CARNAUBAIS	1	
-TD4 - ENTRE-RIOS	1	
-TD6 - VALE DO RIO GUARIBAS	1	
-TD7 - VALE DO RIO CANINDÉ	1	
-TD8 - SERRA DA CAPIVARA	2	
-TD9 - VALE DOS RIOS PIAUÍ E ITAUEIRAS	1	
-TD10 - TABULEIRO DO ALTO PARNAÍBA	1	
-TD11 - CHAPADA DAS MANGABEIRAS	2	
<b>TOTAL DA UNIDADE 20201</b>	<b>16</b>	<b>4.516.000</b>
<b>20205 - INSTITUTO DE METROLOGIA DO ESTADO DO PIAUÍ - IMEPI</b>		

**ANEXO II**  
**Demonstrativo Consolidado dos Programas por Unidade, Ação, Produto, Meta e Recursos Financeiros**

**27 - AVANÇA PIAUÍ****Tipo: Temático**

Ação/Produto/Metas	Meta	Valor
<b>METROLOGIA LEGAL E AVALIAÇÃO DE CONFORMIDADE</b>	451.534	6.600.000
FISCALIZAÇÃO DE CARGAS SÓLIDAS E VERIFICAÇÃO DE TAXÍMETROS REALIZADAS	9.700	
-TD0 - ESTADO	9.700	
LABORATÓRIOS DE PRÉ MEDIDA E QUALIDADE CONSTRUÍDOS	2	
-TD4 - ENTRE-RIOS	2	
PARCERIAS ADMINISTRATIVAS COM ÓRGÃOS DO ESTADO E GOVERNO FEDERAL REALIZADA	10	
-TD0 - ESTADO	10	
VERIFICAÇÃO METROLÓGICA	441.822	
-TD4 - ENTRE-RIOS	441.822	
<b>TOTAL DA UNIDADE 20205</b>	451.534	6.600.000

**20206 - COMPANHIA ADMINISTRADORA DA ZONA DE PROCESSAMENTO DE EXPORTAÇÃO DE PARNAÍBA - ZPE PARNAÍBA**

Ação/Produto/Metas	Meta	Valor
<b>FOMENTO E DIFUSÃO DA CULTURA EXPORTADORA NO ESTADO DO PIAUÍ</b>	100	1.020.000
CURSOS DE CAPACITAÇÃO E APERFEIÇOAMENTO REALIZADOS	50	
-TD1 - PLANÍCIE LITORÂNEA	50	
NÚMERO DE EMPRESAS EXPORTADORAS AMPLIADO	20	
-TD1 - PLANÍCIE LITORÂNEA	20	
VOLUME DE EXPORTAÇÕES AUMENTADO	30	
-TD1 - PLANÍCIE LITORÂNEA	30	
<b>MANUTENÇÃO E IMPLEMENTAÇÃO DAS DEMAIS FASES DA ZPE PARNAÍBA</b>	101	45.023.271
CONCURSO REALIZADO	1	
-TD1 - PLANÍCIE LITORÂNEA	1	
DEMAIS FASES DA ZPE PARNAÍBA IMPLEMENTADAS	100	
-TD1 - PLANÍCIE LITORÂNEA	100	
<b>TOTAL DA UNIDADE 20206</b>	201	46.043.271

**20207 - COMPANHIA DE TERMINAIS ALFANDEGADOS DO PIAUÍ - PORTO-PI**

Ação/Produto/Metas	Meta	Valor
<b>FORTALECER A IMPLANTAÇÃO DOS TERMINAIS ALFANDEGADOS DO PIAUÍ - PORTO PI</b>	105	16.000.000
INFRAESTRUTURA - INSTALAÇÃO DE PORTOS SECO NO ESTADO	5	
-TD4 - ENTRE-RIOS	1	
-TD6 - VALE DO RIO GUARIBAS	1	
-TD8 - SERRA DA CAPIVARA	1	
-TD9 - VALE DOS RIOS PIAUÍ E ITAUEIRAS	1	
-TD11 - CHAPADA DAS MANGABEIRAS	1	
INFRAESTRUTURA - PAVIMENTAÇÃO ASFÁLTICA DA VIA DE ACESSO A COMPANHIA PORTO PI - PORTO SECO	100	
-TD0 - ESTADO	100	

ANEXO II  
Demonstrativo Consolidado dos Programas por Unidade, Ação, Produto, Meta e Recursos Financeiros

27 - AVANÇA PIAUÍ

Tipo: Temático

TOTAL DA UNIDADE 20207	105	16.000.000
TOTAL DO PROGRAMA 27	494.640	235.293.271

ANEXO II

Demonstrativo Consolidado dos Programas por Unidade, Ação, Produto, Meta e Recursos Financeiros

28 - ENERGIAS RENOVÁVEIS PARA O DESENVOLVIMENTO

Tipo: Temático

Objetivo: 1. Garantir o protagonismo do Governo Estadual na promoção dos negócios energéticos e na consolidação dos polos de aproveitamento de fontes alternativas de energia eólica, solar, etanol, biodiesel, biomassa, bem como na produção de petróleo e gás .

2. Estabelecer uma matriz energética que coloque o Estado na condição de exportador de energia com ganhos para a população, conservação da biodiversidade, menor necessidade de renúncia fiscal, integração territorial, com geração de riquezas locais duradouras, sustentáveis e sem prejuízo do empreendedor.

3. Consolidar uma base de dados consistentes sobre o setor energético, mediante parcerias com outros órgãos e empresas da área.

4. Fortalecer a pesquisa do gás natural, na bacia do Rio Parnaíba, de modo a viabilizar pontos de derivação nas principais cidades do Estado.

5. Dotar o aparato público estadual da estrutura de conhecimento e logística necessários para atração seletiva de empreendimentos do setor energético.

6. Consolidar uma base legal (Lei, Decretos, política, planos, programas, projetos, perfis) consistente para dar suporte ao setor de produção de energia.

7. Fomentar o aperfeiçoamento das ferramentas de controle da exploração dos recursos energéticos do Estado.

Órgãos Envolvidos: SECRETARIA DO DESENVOLVIMENTO ECONÔMICO E TECNOLÓGICO, SECRETARIA ESTADUAL DE MINERAÇÃO, PETRÓLEO E ENERGIAS RENOVÁVEIS, COMPANHIA DE GÁS DO ESTADO DO PIAUÍ - GASPISA

Indicador	Unid. de Medida	Fórmula de Cálculo
Participação das fontes renováveis na geração de energia no estado do Piauí	Percentual	(energias geradas por fontes renováveis / total de energia gerada no estado) x 100.

20101 - SECRETARIA DO DESENVOLVIMENTO ECONÔMICO E TECNOLÓGICO

Ação/Produto/Metas	Meta	Valor
<b>APOIO AO DESENVOLVIMENTO DE ENERGIAS RENOVÁVEIS</b>	2	1.050.000
ELABORAÇÃO DE PLANO DE VIABILIDADE TÉCNICA REALIZADO	1	
-TD0 - ESTADO	1	
IMPLEMENTAÇÃO DE AÇÃO	1	
-TD0 - ESTADO	1	
<b>TOTAL DA UNIDADE 20101</b>	2	1.050.000

50101 - SECRETARIA ESTADUAL DE MINERAÇÃO, PETRÓLEO E ENERGIAS RENOVÁVEIS

Ação/Produto/Metas	Meta	Valor
<b>CONSOLIDAÇÃO DA BASE DE DADOS DO SETOR ENERGÉTICO NO PIAUÍ</b>	6	1.301.000
BANCO DE DADOS DO SETOR ENERGÉTICO NO PIAUÍ IMPLANTADO	1	
-TD0 - ESTADO	1	
CADASTRO ESTADUAL DE CONTROLE, MONITORAMENTO E FISCALIZAÇÃO DAS ATIVIDADES DE EXPLORAÇÃO REALIZADO E FONTES DE ENERGIAS RENOVÁVEIS APROVEITADAS	2	
-TD0 - ESTADO	2	
CATALOGO DAS POSSIBILIDADES DE NEGÓCIOS EM ENERGIA ALTERNATIVA NO PIAUI (COM MAPAS SOLARIMÉTRICO E EÓLICO) ELABORADO	2	
-TD0 - ESTADO	2	
ESTUDOS E PESQUISAS SOBRE A SÍLICA OCORRENTE NO PIAUI ELABORADOS	1	
-TD0 - ESTADO	1	
<b>CONSOLIDAÇÃO DA BASE LEGAL DE SUPORTE AOS NEGÓCIOS ENERGÉTICOS</b>	2	60.000
PLANO ESTADUAL DE APROVEITAMENTO DAS ENERGIAS RENOVÁVEIS REALIZADO	1	
-TD0 - ESTADO	1	
PROJETO DE LEI DA POLITICA ESTADUAL DE ENERGIAS ALTERNATIVAS E RENOVÁVEIS REALIZADO	1	
-TD0 - ESTADO	1	
<b>PROMOÇÃO DE NEGÓCIOS ENERGÉTICOS</b>	6	460.000



ANEXO II  
Demonstrativo Consolidado dos Programas por Unidade, Ação, Produto, Meta e Recursos Financeiros

28 - ENERGIAS RENOVÁVEIS PARA O DESENVOLVIMENTO

Tipo: Temático

PERFIS SETORIAIS PARA AS FONTES DE ENERGIA EÓLICA, ETANOL, BIODIESEL, BIOMASSA E ENERGIA SOLAR	5	
-TD0 - ESTADO	5	
PLANO ESTADUAL DE APROVEITAMENTO DAS ENERGIAS ALTERNATIVAS E RENOVAVEIS	1	
-TD0 - ESTADO	1	
TOTAL DA UNIDADE 50101	14	1.821.000
50201 - COMPANHIA DE GÁS DO ESTADO DO PIAUÍ - GASPISA		
Ação/Produto/Metas	Meta	Valor
DISTRIBUIÇÃO DE GÁS NATURAL ATRAVÉS DO GASODUTO	800	2.517.172
GÁS NATURAL DISTRIBUÍDO	800	
-TD1 - PLANÍCIE LITORÂNEA	100	
-TD2 - COCAIS	100	
-TD4 - ENTRE-RIOS	500	
-TD9 - VALE DOS RIOS PIAUÍ E ITAUEIRAS	100	
TOTAL DA UNIDADE 50201	800	2.517.172
TOTAL DO PROGRAMA 28	816	5.388.172

ANEXO II

Demonstrativo Consolidado dos Programas por Unidade, Ação, Produto, Meta e Recursos Financeiros

29 - MINERAÇÃO PARA O DESENVOLVIMENTO SUSTENTÁVEL

Tipo: Temático

Objetivo: 1. Garantir o protagonismo do Governo do Estado na promoção dos negócios minerais, de modo a atrair empreendimentos.  
2. Consolidar base de dados consistentes sobre o setor mineral, mediante parcerias com outros órgãos tais como DNPM e CPRM.  
3. Consolidar uma base legal (Lei, Decretos, política, planos, programas, projetos, perfis) consistente para dar suporte ao setor mineral no Piauí.  
4. Aperfeiçoar instrumentos de controle da exploração mineral.  
5. Consolidar a cadeia produtiva dos minérios de ferro e do fosfato, estimulando a formação de negócios sustentáveis.  
6. Promover a pesquisa, o desenvolvimento tecnológico e a inovação no setor mineral.  
7. Fomentar o aperfeiçoamento das ferramentas de controle da exploração dos recursos minerais.

Órgãos Envolvidos: EMPRESA DE GESTÃO DE RECURSOS DO ESTADO DO PIAUÍ S/A - EMGERPI, SECRETARIA ESTADUAL DE MINERAÇÃO, PETRÓLEO E ENERGIAS RENOVÁVEIS

Indicador	Unid. de Medida	Fórmula de Cálculo
Participação da produção mineral no PIB piauiense	Percentual	

21205 - EMPRESA DE GESTÃO DE RECURSOS DO ESTADO DO PIAUÍ S/A - EMGERPI

Ação/Produto/Metas	Meta	Valor
EXPLORAÇÃO DE JAZIDAS DE CALCÁRIO	39.650	120.000
EXPLORAÇÃO DE JAZIDAS DE CALCÁRIO REALIZADA	39.650	
-TD4 - ENTRE-RIOS	39.650	
TOTAL DA UNIDADE 21205	39.650	120.000

50101 - SECRETARIA ESTADUAL DE MINERAÇÃO, PETRÓLEO E ENERGIAS RENOVÁVEIS

Ação/Produto/Metas	Meta	Valor
CONSOLIDAÇÃO DA BASE DE DADOS DA MINERAÇÃO NO PIAUÍ	2	1.130.000
MAPA GEOLÓGICO DO PIAUI EM ESCALA DE 1:250 000 CARTOGRAFADO	1	
-TD0 - ESTADO	1	
PROJETO DE LEI DO CADASTRO ESTADUAL DE RECURSOS MINERÁRIOS-CERM, INSTITUÍDO	1	
-TD0 - ESTADO	1	
CONSOLIDAÇÃO DA BASE LEGAL DE SUPORTE AOS NEGÓCIOS MINERAIS	3	120.000
PROJETO DE LEI DA POLITICA ESTADUAL DE MINERAÇÃO	0	
-TD0 - ESTADO	0	
PROJETO DE LEI DA TAXA DE FISCALIZAÇÃO DA EXPLORAÇÃO DE RECURSOS MINERÁRIOS-TFRM	1	
-TD0 - ESTADO	1	
PROJETO DE LEI DO PLANO ESTADUAL DE MINERAÇÃO	1	
-TD0 - ESTADO	1	
PROJETO DE LEI QUE REGULAMENTA O PODER DE POLICIA DA SEMINPER QUANTO À EXPLORAÇÃO DE RECURSOS MINERÁRIOS	1	
-TD0 - ESTADO	1	
PROMOÇÃO DA PESQUISA, DESENVOLVIMENTO TECNOLÓGICO E INOVAÇÃO NO SETOR MINERAL	2	390.000
CAMPUS AVANÇADO DO CENTRO TECNOLÓGICO DE PESQUISA MINERAL INSTALADO	1	
-TD6 - VALE DO RIO GUARIBAS	1	
CENTRO TECNOLÓGICO DE PESQUISA MINERAL INSTALADO	1	
-TD0 - ESTADO	1	

ANEXO II  
Demonstrativo Consolidado dos Programas por Unidade, Ação, Produto, Meta e Recursos Financeiros

29 - MINERAÇÃO PARA O DESENVOLVIMENTO SUSTENTÁVEL

Tipo: Temático

PROMOÇÃO DE NEGÓCIOS MINERAIS	17	1.860.000
CENTRO DE FORMAÇÃO BÁSICA E MEDIA EM PROCESSAMENTO DE INSUMOS MINERAIS PARA AGRICULTURA	1	
-TD0 - ESTADO	1	
CENTRO TECNOLÓGICO DE ARTESANATO MINERAL	1	
-TD0 - ESTADO	1	
ESTUDO, MAPAS E PERFIS DOS 15 PRINCIPAIS PRODUTOS MINERÁRIOS DO PIAUÍ	15	
-TD0 - ESTADO	15	
TOTAL DA UNIDADE 50101	24	3.500.000
TOTAL DO PROGRAMA 29	39.674	3.620.000

GOVERNO DO ESTADO DO PIAUÍ		PLANO PLURIANUAL 2016-2019	DIMENSÃO SOCIAL
ANEXO II			
Demonstrativo Consolidado dos Programas por Unidade, Ação, Produto, Meta e Recursos Financeiros			
30 - TRÂNSITO SEGURO			Tipo: Temático
Objetivo: 1. Fortalecer as políticas de educação e prevenção à violência no trânsito. 2. Promover a integração operacional nas vias de trânsito federal, estadual e municipal e melhorar a fiscalização do trânsito no Estado. 3. Promover a capacitação contínua dos profissionais que trabalham diretamente com a fiscalização de trânsito. 4. Ampliar a descentralização dos serviços de trânsito.			
Órgãos Envolvidos: POLÍCIA MILITAR DO PIAUÍ, DEPARTAMENTO ESTADUAL DE TRÂNSITO DO PIAUÍ - DETRAN			
Indicador	Unid. de Medida	Fórmula de Cálculo	
Índice de mortes por acidentes de trânsito no Piauí	Índice	Número de óbitos por tipo de veículo / População total residente x 100.000	
Quantidade de blitz realizada pela PM PI	BLITZ	Quantidade absoluta de blitz da PM PI por ano	
Quantidade de campanhas educativas realizadas	Campanha	Quantidade absoluta de capanhas educativas realizadas	
Quantidade de notificações de acidentes de trânsito com vítimas fatais	Notificações	Quantidade absoluta de notificações de acidentes de trânsito com vítimas fatais	
26101 - POLÍCIA MILITAR DO PIAUÍ			
Ação/Produto/Metas	Meta	Valor	
FORTELECIMENTO DE POLÍTICAS DE PREVENÇÃO À VIOLÊNCIA NO TRÂNSITO	100.168	2.280.000	
BLITZ DA PMPI REALIZADA	100		
-TD0 - ESTADO	100		
CAPANHAS EDUCATIVAS NAS ESCOLAS	100.000		
-TD0 - ESTADO	100.000		
FORUM CONSULTIVO ESTADUAL SOBRE O TRÂNSITO REALIZADO	8		
-TD1 - PLANÍCIE LITORÂNEA	4		
-TD4 - ENTRE-RIOS	4		
PROJETO PILOTO DE FISCALIZAÇÃO ELETRÔNICA E AUTOMATICA DE VEICULOS AUTOMOTORES	60		
-TD0 - ESTADO	60		
TOTAL DA UNIDADE 26101	100.168	2.280.000	
45201 - DEPARTAMENTO ESTADUAL DE TRÂNSITO DO PIAUÍ - DETRAN			
Ação/Produto/Metas	Meta	Valor	
MELHORIA NO TRÂNSITO	184	13.500.000	
CAMPANHAS EDUCATIVAS DE TRÂNSITO REALIZADAS	20		
-TD0 - ESTADO	20		
ESTUDOS E ESTATÍSTICAS DE TRÂNSITO REALIZADOS	4		
-TD0 - ESTADO	4		
FISCALIZAÇÃO DE TRÂNSITO	100		
-TD0 - ESTADO	100		
SINALIZAÇÃO DE VIAS	60		
-TD0 - ESTADO	60		
TOTAL DA UNIDADE 45201	184	13.500.000	
TOTAL DO PROGRAMA 30	100.352	15.780.000	

## ANEXO II

## Demonstrativo Consolidado dos Programas por Unidade, Ação, Produto, Meta e Recursos Financeiros

## 31 - VIVA SEM DROGAS

Tipo: Temático

Objetivo: 1. Implementar políticas públicas de prevenção às drogas lícitas e ilícitas, visando à redução dos índices de criminalidade.  
 2. Implementar políticas públicas de tratamento a dependentes químicos.  
 3. Implementar políticas públicas de acolhimento e a reinserção social de dependentes químicos recuperados.

Órgãos Envolvidos: COORDENADORIA DE ENFRENTAMENTO ÀS DROGAS

Indicador	Unid. de Medida	Fórmula de Cálculo
Número de atendimentos realizados	Atendimentos	Número absoluto de atendimentos realizados pela unidade móvel
Número de capacitações realizadas para os profissionais que assistem dependentes químicos	Capacitação	Quantidade absoluta de capacitações realizadas
Número de usuários de drogas recuperados inseridos no mercado de trabalho	Unidade	Quantidade absoluta de pessoas recuperadas
Número de vagas disponibilizadas para tratamento de usuários de drogas	Vaga	Quantidade absoluta de vagas disponibilizadas para tratamento de usuários de drogas
Percentual de reinserção familiar de usuários atendidos na Rede de Acolhimento	Percentual	Quantidade absoluta de pessoas atendidas na Rede de Acolhimento X Número de pessoas reinseridas

## 11114 - COORDENADORIA DE ENFRENTAMENTO ÀS DROGAS

Ação/Produto/Metas	Meta	Valor
<b>AMPLIAÇÃO DO ACESSO A POLÍTICAS DE ENFRENTAMENTO ÀS DROGAS</b>	90.000	1.600.000
ACESSO AS POLITICAS DE ENFRENTAMENTO ÀS DROGAS AOS SEGMENTOS VULNERAVEIS AMPLIADO	90.000	
-TD0 - ESTADO	90.000	
<b>CAPACITAÇÃO E QUALIFICAÇÃO DAS EQUIPES TÉCNICAS MULTIDISCIPLINARES QUE ATUAM NO ENFRENTAMENTO ÀS DROGRAS</b>	80	4.800.000
CAPACITAÇÃO DE PROFISSIONAIS, JOVENS E LIDERANÇAS COMUNITÁRIAS.	80	
-TD0 - ESTADO	80	
<b>ENFRENTAMENTO ÀS DIVERSAS FORMAS DE VIOLÊNCIA, AO CRACK E OUTRAS DROGAS</b>	22.081	600.000
ELABORAÇÃO DO MAPA DA VIOLÊNCIA EM PARCERIA COM DEMAIS ÓRGÃOS DO GOVERNO PARA IMPLEMENTAÇÃO DE PROGRAMAS DE PREVENÇÃO E COMBATE AO USO DE DROGAS	1	
-TD0 - ESTADO	1	
JOVENS ATENDIDOS EM ATIVIDADES SOCIOEDUCATIVAS	22.000	
-TD0 - ESTADO	22.000	
PROMOÇÃO DE ATIVIDADES SOCIOEDUCATIVAS	80	
-TD0 - ESTADO	80	
<b>ESTRUTURAÇÃO E FORTALECIMENTO DA REDE DE ATENÇÃO PSICOSSOCIAL DO ESTADO DO PIAUÍ</b>	1.600	45.000.000
ACOMPANHAMENTO E ARTICULAÇÃO DE INCIATIVAS PARA AMPLIAÇÃO DE VAGAS DE ATENDIMENTO A PESSOA COM DEPENDÊNCIA QUÍMICA REALIZADAS	1.500	
-TD0 - ESTADO	1.500	
AMPLIAÇÃO DO APOIO TÉCNICO E FINANCEIRO AS COMUNIDADES TERAPEUTICAS	100	
-TD0 - ESTADO	100	
<b>FORTALECIMENTO DOS CONSELHOS DE POLÍTICAS PÚBLICAS SOBRE DROGAS</b>	24	800.000
APOIO E INCENTIVO AO FUNCIONAMENTO DOS CONSELHOS DE POLITICAS PÚBLICAS SOBRE DROGAS.	24	
-TD0 - ESTADO	24	
<b>IMPLEMENTAÇÃO DE AÇÕES DE PREVENÇÃO</b>	8	5.000.000
REALIZAÇÕES DE PALESTRAS, DISTRIBUIÇÃO DE MATERIAL, CAMPANHAS EDUCATIVAS.	8	
-TD0 - ESTADO	8	

ANEXO II  
Demonstrativo Consolidado dos Programas por Unidade, Ação, Produto, Meta e Recursos Financeiros

31 - VIVA SEM DROGAS

Tipo: Temático

MELHORIA FÍSICA DO SETOR DE ATENDIMENTO PSICOSSOCIAL	3.000	525.000
ACOLHIMENTO E TRIAGEM PARA DEPENDENTES QUIMICOS E FAMILIARES	3.000	
-TD0 - ESTADO	3.000	
TOTAL DA UNIDADE 11114	116.793	58.325.000
TOTAL DO PROGRAMA 31	116.793	58.325.000

## ANEXO II

## Demonstrativo Consolidado dos Programas por Unidade, Ação, Produto, Meta e Recursos Financeiros

## 32 - JOVEM É PARA VIVER

Tipo: Temático

Objetivo: 1. Coordenar as políticas públicas de juventude, por meio da articulação das iniciativas governamentais e da intensificação da participação social.  
 2. Instituir a Política Estadual da Juventude com o propósito de promover a transversalidade desse segmento com as demais políticas públicas, com ênfase na garantia dos direitos básicos, estabelecidos no Estatuto da Juventude.  
 3. Apoiar a criação de Conselhos Municipais de Direitos da Juventude.  
 4. Apoiar e estruturar o Conselho Estadual de Direitos da Juventude.  
 5. Promover o desenvolvimento humano e emancipação juvenil através do trabalho, qualificação profissional e apoio a microprojetos produtivos juvenis.  
 6. Fortalecer os movimentos que trabalham com e para o desenvolvimento das políticas públicas de juventude.  
 7. Articular com os órgãos de esporte, lazer e cultura, espaços de convivência e terapia ocupacional para os jovens, nos territórios de interesse, como prevenção ao uso de drogas e redução da violência.

Órgãos Envolvidos: COORDENADORIA DA JUVENTUDE

Indicador	Unid. de Medida	Fórmula de Cálculo
Número de projetos produtivos juvenis	Unidade	
Quantidade de espaços de convivência e terapia ocupacional implantados	Unidade	
Quantidade de jovens assistidos	Jovem	Quantidade absoluta de atendimento ao jovem por área de atuação: lazer, assistência, desporto, educação profissional
Quantidade de municípios com Conselhos estruturados	Município	Quantidade absoluta de municípios com Conselhos Estruturados

## 11113 - COORDENADORIA DA JUVENTUDE

Ação/Produto/Metas	Meta	Valor
<b>COORDENAÇÃO DAS AÇÕES PARA A PROMOÇÃO DO DESENVOLVIMENTO DA JUVENTUDE</b>	239	1.300.000
AQUISIÇÃO DE MOBILIÁRIO E PRODUTOS DE INFORMÁTICA	200	
-TD0 - ESTADO	200	
ESTRUTURAÇÃO E REFORMA DO NÚCLEO	3	
-TD0 - ESTADO	3	
REALIZAÇÃO DE CAPACITAÇÕES: CURSOS, PALESTRAS E OFICINAS	36	
-TD0 - ESTADO	36	
<b>EDUCAÇÃO, CIDADANIA E DESENVOLVIMENTO</b>	22.274	2.000.000
ENCONTRO DE JOVENS DAS CASAS DE JUVENTUDE	16	
-TD0 - ESTADO	16	
ESPAÇOS DE INTEGRAÇÃO COM CULTURA, ESPORTE, LAZER E EDUCAÇÃO	250	
-TD0 - ESTADO	250	
FORMAÇÃO DE GESTORES DAS CASAS DE JUVENTUDE	8	
-TD0 - ESTADO	8	
JOVENS ATENDIDOS NAS CASAS DE JUVENTUDE	22.000	
-TD0 - ESTADO	22.000	
<b>FORTELECIMENTO DO CONSELHO ESTADUAL DE DIREITOS DA JUVENTUDE</b>	225	250.000
ESTRUTURAÇÃO DOS CONSELHOS MUNICIPAIS DE DIREITOS DA JUVENTUDE	224	
-TD0 - ESTADO	224	
ESTRUTURAÇÃO E FORTALECIMENTO DO CONSELHO ESTADUAL DE JUVENTUDE	1	
-TD4 - ENTRE-RIOS	1	
<b>TOTAL DA UNIDADE 11113</b>	22.738	3.550.000
<b>TOTAL DO PROGRAMA 32</b>	<b>22.738</b>	<b>3.550.000</b>

## ANEXO II

## Demonstrativo Consolidado dos Programas por Unidade, Ação, Produto, Meta e Recursos Financeiros

## 33 - MAIS MULHER

Tipo: Temático

Objetivo: 1. Ampliar e fortalecer a rede de serviços especializados de atendimento às mulheres em situação de violência, por meio da articulação das iniciativas governamentais e da intensificação da participação social.  
 2. Fortalecer o controle social de políticas públicas para as mulheres.  
 3. Fortalecer a participação das mulheres nos espaços de poder e decisão.

Órgãos Envolvidos: COORDENADORIA ESTADUAL DE POLÍTICAS PARA AS MULHERES

Indicador	Unid. de Medida	Fórmula de Cálculo
Quantidade de creches implantadas	Unidade	Quantidade absoluta de unidades implantadas
Quantidade de Delegacias Especializadas Implantadas	Municípios	Quantidade, em valor absoluto, de Delegacias Especializadas Implantadas
Quantidade de mulheres assistidas pela rede socioassistencial inseridas no mercado de trabalho	Mulheres	Quantidade absoluta de mulheres assistidas pela rede socioassistencial inseridas no mercado de trabalho
Quantidade de mulheres ocupando cargos de poder e decisão nos órgãos públicos estaduais	Mulher	quantidade de mulheres ocupando cargos nos órgãos públicos estaduais
Quantidade de mulheres vítimas de violência atendidas /assistidas na rede socioassistencial	Mulher	Quantidade absoluta de Mulheres vítimas de violência atendidas /assistidas na rede socioassistencial, anualmente
Quantidade de notificação de violência contra mulheres	Unidade	Quantidade de notificação de violência contra mulheres/mes /ano

## 11115 - COORDENADORIA ESTADUAL DE POLÍTICAS PARA AS MULHERES

Ação/Produto/Metas	Meta	Valor
<b>APOIO, ACOMPANHAMENTO E MONITORAMENTO À IMPLEMENTAÇÃO DE POLÍTICAS PÚBLICAS DIRECIONADAS PARA A GARANTIA DOS DIREITOS DAS MULHERES.</b>	459	950.000
ACOMPANHAMENTO A IMPLANTAÇÃO DE CRECHES JUNTO À GESTÃO MUNICIPAL .	15	
-TD0 - ESTADO	15	
ACOMPANHAMENTO A IMPLANTAÇÃO DE SERVIÇOS E DIAGNÓSTICO E TRATAMENTO DOS CÂNCERES MAIS PREVALENTES NA MULHERES E ACOMPANHAR AS AÇÕES DE ENFRENTAMENTO A MORBIMORTALIDADE MATERNA	11	
-TD1 - PLANÍCIE LITORÂNEA	1	
-TD2 - COCAIS	1	
-TD3 - CARNAUBAIS	1	
-TD4 - ENTRE-RIOS	1	
-TD5 - VALE DO RIO SAMBITO	1	
-TD6 - VALE DO RIO GUARIBAS	1	
-TD7 - VALE DO RIO CANINDÉ	1	
-TD8 - SERRA DA CAPIVARA	1	
-TD9 - VALE DOS RIOS PIAUÍ E ITAUEIRAS	1	
-TD10 - TABULEIRO DO ALTO PARNAÍBA	1	
-TD11 - CHAPADA DAS MANGABEIRAS	1	
ACOMPANHAMENTO A IMPLANTAÇÃO E ESTRUTURAÇÃO DE DELEGACIAS ESPECIALIZADAS EM ATENDIMENTO AS MULHERES VÍTIMAS DE VIOLÊNCIA NOS TERRITÓRIOS.	11	
-TD1 - PLANÍCIE LITORÂNEA	1	
-TD2 - COCAIS	1	
-TD3 - CARNAUBAIS	1	
-TD4 - ENTRE-RIOS	1	
-TD5 - VALE DO RIO SAMBITO	1	



## ANEXO II

## Demonstrativo Consolidado dos Programas por Unidade, Ação, Produto, Meta e Recursos Financeiros

## 33 - MAIS MULHER

Tipo: Temático

-TD6 - VALE DO RIO GUARIBAS	1	
-TD7 - VALE DO RIO CANINDÉ	1	
-TD8 - SERRA DA CAPIVARA	1	
-TD9 - VALE DOS RIOS PIAUÍ E ITAUEIRAS	1	
-TD10 - TABULEIRO DO ALTO PARNAÍBA	1	
-TD11 - CHAPADA DAS MANGABEIRAS	1	
APOIO E MONITORAMENTO DAS INICIATIVAS DE INSERÇÃO DAS MULHERES NO MERCADO DE TRABALHO.	100	
-TD0 - ESTADO	100	
APOIO TÉCNICO A INICIATIVAS DE ESPORTE, LAZER E PRODUÇÃO CULTURAL QUE PRIORIZE A INCLUSÃO DAS MULHERES.	100	
-TD0 - ESTADO	100	
APOIO TECNICO E FINANCEIRO ÀS AÇÕES DE ADEQUAÇÃO E APARELHAMENTO DO INSTITUTO MÉDICO LEGAL PARA ASSEGURAR QUALIDADE NOS SERVIÇOS PRESTADOS A MULHERES VÍTIMAS DE VIOLÊNCIA	100	
-TD4 - ENTRE-RIOS	100	
PROMOÇÃO DE CAPACITAÇÃO DE MULHERES EM SITUAÇÃO DE VULNERABILIDADE NOS TERRITÓRIOS.	22	
-TD1 - PLANÍCIE LITORÂNEA	2	
-TD2 - COCAIS	2	
-TD3 - CARNAUBAIS	1	
-TD4 - ENTRE-RIOS	10	
-TD5 - VALE DO RIO SAMBITO	1	
-TD6 - VALE DO RIO GUARIBAS	1	
-TD7 - VALE DO RIO CANINDÉ	1	
-TD8 - SERRA DA CAPIVARA	1	
-TD9 - VALE DOS RIOS PIAUÍ E ITAUEIRAS	1	
-TD10 - TABULEIRO DO ALTO PARNAÍBA	1	
-TD11 - CHAPADA DAS MANGABEIRAS	1	
PROMOÇÃO DE CAPACITAÇÃO PARA OS PROFISSIONAIS DA REDE PÚBLICA DE EDUCAÇÃO E DEMANDA SOCIAL NAS TEMÁTICAS DE GÊNERO, RELAÇÕES ÉTNICAS RACIAIS E DE ORIENTAÇÃO SEXUAL POR MEIO DO PROGRAMA GÊNERO É DIVERSIDADE NA ESCOLA.	100	
-TD0 - ESTADO	100	
<b>IMPLEMENTAÇÃO DE PROJETOS DE EMPODERAMENTO DAS MULHERES, VALORIZANDO E AMPLIANDO SUA PARTICIPAÇÃO NO DESENVOLVIMENTO DO ESTADO.</b>	166	660.000
ASSESSORAMENTO E ACOMPANHAMENTO DA IMPLANTAÇÃO E IMPLEMENTAÇÃO DOS ORGANISMOS GOVERNAMENTAIS DE POLÍTICAS PARA MULHERES.	100	
-TD0 - ESTADO	100	
SEMINÁRIO DE PRÁTICAS EXITOSAS NA EXECUÇÃO DOS ORGANISMOS DE POLÍTICAS PARA MULHERES.	6	
-TD1 - PLANÍCIE LITORÂNEA	1	
-TD3 - CARNAUBAIS	1	
-TD4 - ENTRE-RIOS	1	
-TD6 - VALE DO RIO GUARIBAS	1	
-TD8 - SERRA DA CAPIVARA	1	
-TD11 - CHAPADA DAS MANGABEIRAS	1	
SENSIBILIZAÇÃO DOS GESTORES MUNICIPAIS NA CRIAÇÃO DE ORGANISMOS GOVERNAMENTAIS DE POLÍTICAS PARA MULHERES.	60	

## ANEXO II

## Demonstrativo Consolidado dos Programas por Unidade, Ação, Produto, Meta e Recursos Financeiros

## 33 - MAIS MULHER

Tipo: Temático

-TD0 - ESTADO	60	
<b>PROMOÇÃO DO ATENDIMENTO AS MULHERES EM SITUAÇÃO DE VIOLÊNCIA</b>	17.073	28.568.000
ATENDIMENTO INTEGRAL À MULHER VÍTIMA DE VIOLÊNCIA	2.400	
-TD0 - ESTADO	2.400	
ATENDIMENTO JURÍDICO E PSICOSSOCIAL À MULHER EM SITUAÇÃO DE VIOLÊNCIA	2.400	
-TD0 - ESTADO	2.400	
CAPACITAÇÃO DE PROFISSIONAIS QUE ATUAM DIRETAMENTE NO ATENDIMENTO AS MULHERES VÍTIMAS DE VIOLÊNCIA.	62	
-TD0 - ESTADO	62	
CAPACITAÇÃO DE TÉCNICOS, GESTORES E CONSELHEIROS INTEGRANTES DA REDE DE ATENDIMENTO A MULHER	8	
-TD0 - ESTADO	8	
CONSTRUÇÃO DE ESTRUTURAÇÃO DA CASA DA MULHER BRASILEIRA	1	
-TD4 - ENTRE-RIOS	1	
FUNCIONAMENTO DAS UNIDADES MÓVEIS.	12.000	
-TD0 - ESTADO	12.000	
REESTRUTURAÇÃO E MANUTENÇÃO DA CASA ABRIGO "MULHER VIVA"	100	
-TD4 - ENTRE-RIOS	100	
REESTRUTURAÇÃO E MANUTENÇÃO DO CENTRO DE REFERÊNCIA PARA AS MULHERES VÍTIMAS DE VIOLÊNCIA	100	
-TD4 - ENTRE-RIOS	100	
REFORMA DA CASA ABRIGO "MULHER VIVA"	1	
-TD4 - ENTRE-RIOS	1	
REFORMA DO CENTRO DE REFERÊNCIA PARA AS MULHERES VÍTIMAS DE VIOLÊNCIA.	1	
-TD4 - ENTRE-RIOS	1	
<b>REESTRUTURAÇÃO E MANUTENÇÃO DO CONSELHO ESTADUAL DE DEFESA DOS DIREITOS DA MULHER E APOIO À CRIAÇÃO DE CONSELHOS MUNICIPAIS DE DEFESA DOS DIREITOS DA MULHER</b>	126	1.518.441
APOIO AS CONFERÊNCIAS MUNICIPAIS E INTERMUNICIPAIS DE DIREITOS DA MULHER	11	
-TD1 - PLANÍCIE LITORÂNEA	1	
-TD2 - COCAIS	1	
-TD3 - CARNAUBAIS	1	
-TD4 - ENTRE-RIOS	1	
-TD5 - VALE DO RIO SAMBITO	1	
-TD6 - VALE DO RIO GUARIBAS	1	
-TD7 - VALE DO RIO CANINDÉ	1	
-TD8 - SERRA DA CAPIVARA	1	
-TD9 - VALE DOS RIOS PIAUÍ E ITAUEIRAS	1	
-TD10 - TABULEIRO DO ALTO PARNAÍBA	1	
-TD11 - CHAPADA DAS MANGABEIRAS	1	
ASSESSORIA E ACOMPANHAMENTO DA ELABORAÇÃO DO PLANO MUNICIPAL DE POLÍTICAS PARA AS MULHERES.	67	
-TD0 - ESTADO	67	
ELABORAÇÃO DO PLANO ESTADUAL DE POLÍTICAS PARA AS MULHERES.	1	
-TD0 - ESTADO	1	

**ANEXO II**  
**Demonstrativo Consolidado dos Programas por Unidade, Ação, Produto, Meta e Recursos Financeiros**

**33 - MAIS MULHER****Tipo: Temático**

FORTALECIMENTO E ESTRUTURAÇÃO DO CONSELHO DE DEFESA DOS DIREITOS DA MULHER	1	
-TD4 - ENTRE-RIOS	1	
MANUTENÇÃO DO CONSELHO ESTADUAL DE DEFESA DOS DIREITOS DA MULHER	1	
-TD4 - ENTRE-RIOS	1	
REALIZAÇÃO CONFERÊNCIA ESTADUAL DE POLÍTICAS PARA MULHERES	1	
-TD0 - ESTADO	1	
VISITAS DE SENSIBILIZAÇÃO AOS MUNICÍPIOS PARA INCENTIVAR A CRIAÇÃO DOS CONSELHOS MUNICIPAIS DE DEFESA DOS DIREITOS DA MULHER.	44	
-TD0 - ESTADO	44	
<b>TOTAL DA UNIDADE 11115</b>	17.824	31.696.441
<b>TOTAL DO PROGRAMA 33</b>	<b>17.824</b>	<b>31.696.441</b>

ANEXO II

Demonstrativo Consolidado dos Programas por Unidade, Ação, Produto, Meta e Recursos Financeiros

80 - GESTÃO E MANUTENÇÃO DO PODER LEGISLATIVO

Tipo: Gestão

Objetivo: 1. Garantir suporte material e técnico ao adequado desenvolvimento das atividades legislativas e de fiscalização em cumprimento à sua missão constitucional.  
2. Dar transparência às suas ações e aos resultados das atividades desenvolvidas.  
Órgãos Envolvidos: ASSEMBLEIA LEGISLATIVA, TRIBUNAL DE CONTAS DO ESTADO

Indicador	Unid. de Medida	Fórmula de Cálculo
-----------	-----------------	--------------------

01101 - ASSEMBLEIA LEGISLATIVA

Ação/Produto/Metas	Meta	Valor
AMPLIAÇÃO DA ESTRUTURA DA TV E RÁDIO ASSEMBLEIA	200	9.000.000
SINAL DA RÁDIO ASSEMBLEIA AMPLIADO	100	
-TD0 - ESTADO	100	
SINAL DA TV ASSEMBLEIA AMPLIADO E DIGITALIZADO	100	
-TD0 - ESTADO	100	
FORTALECIMENTO DA GESTÃO DA ALEPI	102	900.800.000
CONCURSO PÚBLICO REALIZADO	1	
-TD0 - ESTADO	1	
GESTÃO MELHORADA	100	
-TD0 - ESTADO	100	
PLACAR ELETRÔNICO PARA A PLENÁRIO DO PODER LEGISLATIVO ADQUIRIDO	1	
-TD4 - ENTRE-RIOS	1	
MANUTENÇÃO E AMPLIAÇÃO DA ESCOLA DO PODER LEGISLATIVO	3.501	6.500.000
PRÉDIO DA UNIVERSIDADE DO PARLAMENTO CONSTRUÍDO	1	
-TD4 - ENTRE-RIOS	1	
SERVIDORES COMISSIONADOS E PRESTADORES DE SERVIÇOS CAPACITADOS	3.500	
-TD4 - ENTRE-RIOS	3.500	
TOTAL DA UNIDADE 01101	3.803	916.300.000

02101 - TRIBUNAL DE CONTAS DO ESTADO

Ação/Produto/Metas	Meta	Valor
GESTÃO E MANUTENÇÃO	416	439.291.000
CENTRO DE APOIO LOGÍSTICO DO TCE INSTALADO	1	
-TD0 - ESTADO	1	
CONVÊNIOS COM ENTIDADES NÃO GOVERNAMENTAIS REALIZADOS	15	
-TD0 - ESTADO	15	
EDIFÍCIO SEDE DO TCE REVITALIZADO	100	
-TD4 - ENTRE-RIOS	100	
GESTÃO DE PESSOAS	100	
-TD0 - ESTADO	100	
GESTÃO ESTRATÉGICA E MANUTENÇÃO OPERACIONAL DO TCE	100	

ANEXO II  
Demonstrativo Consolidado dos Programas por Unidade, Ação, Produto, Meta e Recursos Financeiros

80 - GESTÃO E MANUTENÇÃO DO PODER LEGISLATIVO

Tipo: Gestão

-TD0 - ESTADO	100	
INFRAESTRUTURA E SEGURANÇA DO TCE MELHORADAS	100	
-TD0 - ESTADO	100	
PROGRAMA MEMÓRIAS	9	576.000
MEMORIAL DO TCE	1	
-TD4 - ENTRE-RIOS	1	
SOLENIDADES INSTITUCIONAIS DO TCE REALIZADAS	8	
-TD0 - ESTADO	8	
PROGRAMA - PESSOAS EM FOCO	300	3.238.000
PLANO DE COMUNICAÇÃO INSTITUCIONAL DO TCE DESENVOLVIDO	100	
-TD0 - ESTADO	100	
PROGRAMA DE DESENVOLVIMENTO INSTITUCIONAL - PDI, MANTIDO	100	
-TD0 - ESTADO	100	
PROGRAMA DE SAÚDE, QUALIDADE DE VIDA E CIDADANIA DO SERVIDOR	100	
-TD0 - ESTADO	100	
TOTAL DA UNIDADE 02101	725	443.105.000
TOTAL DO PROGRAMA 80	4.528	1.359.405.000

ANEXO II

Demonstrativo Consolidado dos Programas por Unidade, Ação, Produto, Meta e Recursos Financeiros

81 - GESTÃO EFICIENTE E TRANSPARENTE DO PODER JUDICIÁRIO

Tipo: Gestão

Objetivo: 1. Aperfeiçoar a gestão de pessoas orientada por competências e pela democratização das relações de trabalho, visando aumentar a capacidade do Poder Judiciário na oferta de serviços públicos de excelência ao cidadão e às demais organizações da sociedade, mediante a melhoria dos processos de trabalho.

2. Garantir o apoio às atividades administrativas e judiciais, provendo insumos materiais e humanos, com observância dos critérios de economia e sustentabilidade, contribuindo para o melhor funcionamento da Justiça em benefício da sociedade.

3. Expandir e qualificar a oferta de cursos de capacitação e educação profissional por meio da Escola Judiciária e parcerias com demais entidades governamentais e privadas, visando ao desenvolvimento contínuo de servidores e magistrados como política de modernização administrativa do Poder Judiciário.

Órgãos Envolvidos: TRIBUNAL DE JUSTIÇA, CORREGEDORIA GERAL DA JUSTIÇA, FUNDO ESPECIAL DE REAPARELHAMENTO E MODERNIZAÇÃO DO PODER JUDICIÁRIO DO ESTADO DO PIAUÍ - FERMOJUPI, ESCOLA JUDICIÁRIA DO ESTADO DO PIAUÍ, DEFENSORIA PÚBLICA DO ESTADO

Indicador	Unid. de Medida	Fórmula de Cálculo
04101 - TRIBUNAL DE JUSTIÇA		
Ação/Produto/Metas	Meta	Valor
APOIO ADMINISTRATIVO TRIBUNAL DE JUSTIÇA	100	30.937.651
AÇÃO DE GESTÃO	100	
-TD0 - ESTADO	100	
GESTÃO DE PESSOAS - CRIAÇÃO, INSTALAÇÃO E PROVIMENTO DE VARAS E JUIZADOS	202	2.215.034.381
AÇÃO DE GESTÃO	100	
-TD0 - ESTADO	100	
AUXÍLIOS À SERVIDORES	100	
-TD0 - ESTADO	100	
CONCURSO PÚBLICO	2	
-TD0 - ESTADO	2	
TOTAL DA UNIDADE 04101	302	2.245.972.032
04103 - CORREGEDORIA GERAL DA JUSTIÇA		
Ação/Produto/Metas	Meta	Valor
APOIO ADMINISTRATIVO CORREGEDORIA GERAL DE JUSTIÇA	100	16.562.591
AÇÃO DE GESTÃO	100	
-TD0 - ESTADO	100	
TOTAL DA UNIDADE 04103	100	16.562.591
04105 - FUNDO ESPECIAL DE REAPARELHAMENTO E MODERNIZAÇÃO DO PODER JUDICIÁRIO DO ESTADO DO PIAUÍ - FERMOJUPI		
Ação/Produto/Metas	Meta	Valor
APOIO ADMINISTRATIVO FERMOJU-PI	100	105.188.011
AÇÃO DE GESTÃO	100	
-TD0 - ESTADO	100	
TOTAL DA UNIDADE 04105	100	105.188.011
04106 - ESCOLA JUDICIÁRIA DO ESTADO DO PIAUÍ		
Ação/Produto/Metas	Meta	Valor

ANEXO II  
Demonstrativo Consolidado dos Programas por Unidade, Ação, Produto, Meta e Recursos Financeiros

81 - GESTÃO EFICIENTE E TRANSPARENTE DO PODER JUDICIÁRIO

Tipo: Gestão

TREINAMENTO E CAPACITAÇÃO DE SERVIDORES E MAGISTRADOS	200	11.125.986
AÇÃO DE GESTÃO	100	
-TD0 - ESTADO	100	
SERVIDORES CAPACITADOS	100	
-TD0 - ESTADO	100	
TOTAL DA UNIDADE 04106	200	11.125.986
35101 - DEFENSORIA PÚBLICA DO ESTADO		
Ação/Produto/Metas	Meta	Valor
COORDENAÇÃO GERAL DA DEFENSORIA PÚBLICA	638.851	351.600.000
ATENDIMENTOS REALIZADOS PELA DEFENSORIA PÚBLICA	638.569	
-TD0 - ESTADO	638.569	
ATUAÇÃO DA DEFENSORIA EM TODAS AS COMARCAS DO INTERIOR	69	
-TD0 - ESTADO	69	
CONCURSO PUBLICO PARA PROVIMENTO DE CARGOS REALIZADO	3	
-TD4 - ENTRE-RIOS	3	
DEFENSOR PÚBLICO CONTRATADO	60	
-TD0 - ESTADO	60	
SERVIDORES PÚBLICOS CONTRATADOS	150	
-TD0 - ESTADO	150	
TOTAL DA UNIDADE 35101	638.851	351.600.000
TOTAL DO PROGRAMA 81	639.553	2.730.448.620

ANEXO II

Demonstrativo Consolidado dos Programas por Unidade, Ação, Produto, Meta e Recursos Financeiros

82 - GESTÃO E MANUTENÇÃO DO MINISTÉRIO PÚBLICO

Tipo: Gestão

Objetivo: 1. Melhorar a estrutura operacional do Ministério Público voltada à sua missão constitucional.  
2. Melhorar as instalações públicas, por meio da reestruturação dos espaços físicos e funcionais com adequada quantidade de membros e servidores.  
3. Aperfeiçoar a prestação de serviços públicos com a utilização de modernas tecnologias de informação (TI) visando ao aprimoramento da transparência institucional por meio da implantação de novos canais de comunicação com a sociedade.  
4. Promover cursos de capacitação e qualificação profissional para membros e servidores do Ministério Público.  
5. Implantar o modelo de gestão de custos proposto pelo Conselho Nacional do Ministério Público, visando melhorar a eficiência, eficácia e efetividade dos recursos públicos.  
6. Fortalecer as relações interinstitucionais mediante a celebração de convênios, termos de cooperação e parcerias para o aprimoramento da gestão pública, modernização administrativa e expansão da atuação funcional.

Órgãos Envolvidos: PROCURADORIA GERAL DA JUSTIÇA, FUNDO ESPECIAL DO MINISTÉRIO PÚBLICO

Indicador	Unid. de Medida	Fórmula de Cálculo
-----------	-----------------	--------------------

25101 - PROCURADORIA GERAL DA JUSTIÇA		
Ação/Produto/Metas	Meta	Valor
APERFEIÇOAMENTO FUNCIONAL DE MEMBROS E SERVIDORES	201	800.000
BIBLIOTECA ESTRUTURADA	1	
-TD0 - ESTADO	1	
MEMBROS CAPACITADOS	100	
-TD0 - ESTADO	100	
SERVIDORES CAPACITADOS	100	
-TD0 - ESTADO	100	
CONSTRUÇÃO, REFORMA E AMPLIAÇÃO DE SEDES ADMINISTRATIVAS E PROMOTORIAS DE JUSTIÇA	150.207	26.740.000
EDIFICAÇÃO-SEDE DO MPPI EM TERESINA CONSTRUÍDA	1	
-TD4 - ENTRE-RIOS	1	
OBRAS PÚBLICAS EXECUTADAS/FISCALIZADAS	100	
-TD0 - ESTADO	100	
PROJETOS DE ARQUITETURA E ENGENHARIA DE OBRAS PÚBLICAS ELABORADOS	100	
-TD0 - ESTADO	100	
REFORMA E AMPLIAÇÃO DE SEDES REALIZADA	150.000	
-TD0 - ESTADO	150.000	
SEDES PRÓPRIAS NO INTERIOR DO ESTADO CONSTRUÍDAS	6	
-TD0 - ESTADO	6	
IMPLANTAÇÃO DE AÇÕES DE SEGURANÇA INSTITUCIONAL	126	17.200.000
EQUIPAMENTO DE PROTEÇÃO E SEGURANÇA ADQUIRIDO	100	
-TD0 - ESTADO	100	
GABINETE DE SEGURANÇA INSTITUCIONAL IMPLANTADO	1	
-TD0 - ESTADO	1	
PROFISSIONAL DE SEGURANÇA ARMADA CONTRATADO	25	
-TD0 - ESTADO	25	
PAGAMENTO DE PASSIVOS DE MEMBROS E SERVIDORES	40	40.400.000
DESPESAS DE EXERCICIOS ANTERIORES PAGAS	40	



ANEXO II

Demonstrativo Consolidado dos Programas por Unidade, Ação, Produto, Meta e Recursos Financeiros

82 - GESTÃO E MANUTENÇÃO DO MINISTÉRIO PÚBLICO

Tipo: Gestão

-TD0 - ESTADO	40	
RENOVAÇÃO E OTIMIZAÇÃO DA ESTRUTURA ADMINISTRATIVA DO MINISTÉRIO PÚBLICO	2.555	715.724.489
AMPLIAÇÃO DO QUADRO SERVIDORES E PROVIMENTO DE CARGOS	50	
-TD0 - ESTADO	50	
BENS MÓVEIS ADQUIRIDOS	500	
-TD0 - ESTADO	500	
CAPACIDADE DA INFRAESTRUTURA DE BACKUPS E ARMAZENAMENTO	300	
-TD0 - ESTADO	300	
CUSTEIO ADMINISTRATIVO REALIZADO	100	
-TD0 - ESTADO	100	
DIVULGAÇÃO DAS AÇÕES REALIZADAS	100	
-TD0 - ESTADO	100	
DOCUMENTOS DIGITALIZADOS	100	
-TD0 - ESTADO	100	
EQUIPAMENTO DE TECNOLOGIA DA INFORMAÇÃO ADQUIRIDO	1.000	
-TD0 - ESTADO	1.000	
IMPLANTAÇÃO DE DIREITOS PREVISTOS NA CARREIRA MINISTERIAL	100	
-TD0 - ESTADO	100	
LINKS DE DADOS DE INTERNET EXPANDIDOS	100	
-TD0 - ESTADO	100	
PLANO DE CARGOS E CARREIRAS DOS SERVIDORES DO MINISTÉRIO PÚBLICO REFORMULADO	1	
-TD0 - ESTADO	1	
PROMOTORIAS DE JUSTIÇA INTERLIGADAS PELO SISTEMA INTEGRADO DO MINISTÉRIO PÚBLICO (SIMP)	100	
-TD0 - ESTADO	100	
PROVIMENTO DE CARGOS DE PROMOTOR DE JUSTIÇA SUBSTITUTO	54	
-TD0 - ESTADO	54	
SOFTWARE/SISTEMA QUALIFICADO/IMPLANTADO/IMPLEMENTADO	30	
-TD0 - ESTADO	30	
VEICULOS AUTOMOTORES ADQUIRIDOS	20	
-TD0 - ESTADO	20	
TOTAL DA UNIDADE 25101	153.129	800.864.489

25102 - FUNDO ESPECIAL DO MINISTÉRIO PÚBLICO

Ação/Produto/Metas	Meta	Valor
MODERNIZAÇÃO DO MINISTÉRIO PÚBLICO ESTADUAL	276	12.000.000
AQUISIÇÃO, CONSTRUÇÃO, AMPLIAÇÃO E REFORMA DE IMÓVEIS IMPLEMENTADAS	20	
-TD0 - ESTADO	20	
CAPACITAÇÃO PARA MEMBROS E DO PESSOAL ADMINISTRATIVO REALIZADA	20	
-TD0 - ESTADO	20	

ANEXO II  
Demonstrativo Consolidado dos Programas por Unidade, Ação, Produto, Meta e Recursos Financeiros

82 - GESTÃO E MANUTENÇÃO DO MINISTÉRIO PÚBLICO

Tipo: Gestão

CONCURSO PÚBLICO PARA O CARGO DE PROMOTOR DE JUSTIÇA SUBSTITUTO	1	
-TD0 - ESTADO	1	
CONCURSO PÚBLICO PARA O QUADRO DE SERVIDORES	1	
-TD0 - ESTADO	1	
EQUIPAMENTOS E BENS MÓVEIS ADQUIRIDOS	200	
-TD0 - ESTADO	200	
MODERNIZAÇÃO DOS SERVIÇOS DE INFORMÁTICA E COMUNICAÇÃO INTEGRADA AMPLIADOS	30	
-TD0 - ESTADO	30	
SELEÇÃO DE ESTÁGIARIOS	4	
-TD0 - ESTADO	4	
TOTAL DA UNIDADE 25102	276	12.000.000
TOTAL DO PROGRAMA 82	153.405	812.864.489

ANEXO II

Demonstrativo Consolidado dos Programas por Unidade, Ação, Produto, Meta e Recursos Financeiros

83 - DEFESA DA SOCIEDADE

Tipo: Temático

Objetivo: 1. Reprimir atos de improbidade administrativa e sonegação fiscal.  
2. Defender a ordem jurídica, o regime democrático e os interesses sociais indisponíveis.  
3. Combater o processo de degradação do meio ambiente, no território piauiense, monitorando situações de desmatamento, queimadas, recursos hídricos, disposição inadequada de resíduos sólidos e o processo de desertificação.  
4. Garantir a aplicação e fiscalização dos recursos destinados à saúde pública, assegurando os direitos na Carta de Direitos dos Usuários do SUS.  
5. Ampliar, qualificar e articular projetos, ações e serviços para proteção e defesa dos direitos das minorias sociais (criança e adolescente, mulher, pessoa com deficiência, idosos, consumidores vulneráveis) no Estado do Piauí.  
6. Estruturar fisicamente e com tecnologias os órgãos com atribuição de combate ao crime e às organizações criminosas.  
7. Aperfeiçoar e fortalecer as ações de defesa do consumidor.  
8. Contribuir para a educação em áreas de interesse social.  
9. Promover ações judiciais e extrajudiciais para garantir a municipalização do trânsito.

Órgãos Envolvidos: TRIBUNAL DE CONTAS DO ESTADO, PROCURADORIA GERAL DA JUSTIÇA, FUNDO ESTADUAL DE PROTEÇÃO E DEFESA DO CONSUMIDOR - FPCD, CONTROLADORIA GERAL DO ESTADO

Indicador	Unid. de Medida	Fórmula de Cálculo
Número de campanhas educativas realizadas	Unidade	
Número de denúncias oferecidas	Unidade	Ações cautelares para bloqueio de bens, por prática de crimes de corrupção e demais crimes contra a administração pública.
Quantidade de atendimentos realizados	Atendimento	
Quantidade de novas Promotorias de Justiça instaladas	Unidade	
Quantidade de procedimentos instaurados e ações propostas na temática ambiental	Unidade	
Quantidade de Promotorias de Justiça auxiliadas pelo Grupo de Apoio Técnico (GAT)	Unidade	
Quantidades de Termo de Ajustamento de Conduta (TACs) firmados	Unidade	

02101 - TRIBUNAL DE CONTAS DO ESTADO		
Ação/Produto/Metas	Meta	Valor
INTERIORIZAÇÃO DAS AÇÕES DO TRIBUNAL DE CONTAS DO ESTADO	1.205	1.253.000
CONVÊNIO COM O BANCO MUNDIAL REALIZADO/MANTIDO	1	
-TD0 - ESTADO	1	
FISCALIZAÇÃO REALIZADA	1.200	
-TD0 - ESTADO	1.200	
REGIONAIS DO TCE CRIADAS	4	
-TD0 - ESTADO	4	
TOTAL DA UNIDADE 02101	1.205	1.253.000

25101 - PROCURADORIA GERAL DA JUSTIÇA		
Ação/Produto/Metas	Meta	Valor
DEFESA DA ORDEM JURÍDICA, DO REGIME DEMOCRÁTICO E DOS INTERESSES SOCIAIS E INDIVIDUAIS INDISPONÍVEIS	351	35.000.000
CAMPANHAS EDUCATIVAS REALIZADAS	50	
-TD0 - ESTADO	50	
NÚCLEO DE PROTEÇÃO À VITIMA IMPLANTADO	1	
-TD0 - ESTADO	1	
PROJETO MINISTÉRIO PÚBLICO ITINERANTE IMPLANTADO	100	

ANEXO II

Demonstrativo Consolidado dos Programas por Unidade, Ação, Produto, Meta e Recursos Financeiros

83 - DEFESA DA SOCIEDADE

Tipo: Temático

-TD0 - ESTADO	100	
PROJETO O MINISTÉRIO PÚBLICO PELA PAZ NO TRÂNSITO E EM DEFESA DA VIDA IMPLANTADO	100	
-TD0 - ESTADO	100	
PROJETO PROCON MÓVEL IMPLANTADO	100	
-TD0 - ESTADO	100	
ESTRUTURAÇÃO E FORTALECIMENTO DAS AÇÕES DO GRUPO DE ATUAÇÃO ESPECIAL DE COMBATE AO CRIME ORGANIZADO (GAECO)	126	4.200.000
EQUIPAMENTO DE TECNOLOGIA DA INFORMAÇÃO ADQUIRIDO	20	
-TD0 - ESTADO	20	
QUALIFICAÇÃO TÉCNICA DOS INTEGRANTES	100	
-TD0 - ESTADO	100	
SEDE PRÓPRIA INSTALADA	1	
-TD0 - ESTADO	1	
SOFTWARE/SISTEMA QUALIFICADO/IMPLANTADO/IMPLEMENTADO	5	
-TD0 - ESTADO	5	
REESTRUTURAÇÃO ORGANIZACIONAL E DE PROCESSOS	216	42.800.000
GRUPO DE APOIO TÉCNICO/GAT INSTITUIDO	1	
-TD0 - ESTADO	1	
NÚCLEOS REGIONAIS DE PROMOTORIAS DE JUSTIÇA INSTALADOS	11	
-TD1 - PLANÍCIE LITORÂNEA	1	
-TD2 - COCAIS	1	
-TD3 - CARNAUBAIS	1	
-TD4 - ENTRE-RIOS	1	
-TD5 - VALE DO RIO SAMBITO	1	
-TD6 - VALE DO RIO GUARIBAS	1	
-TD7 - VALE DO RIO CANINDÉ	1	
-TD8 - SERRA DA CAPIVARA	1	
-TD9 - VALE DOS RIOS PIAUÍ E ITAUEIRAS	1	
-TD10 - TABULEIRO DO ALTO PARNAÍBA	1	
-TD11 - CHAPADA DAS MANGABEIRAS	1	
PROCESSOS E ROTINAS PADRONIZADOS	100	
-TD0 - ESTADO	100	
PROMOTORIAS DE JUSTIÇA ESPECIALIZADAS INSTALADAS	4	
-TD0 - ESTADO	4	
REVISÃO DA DISTRIBUIÇÃO DE ATRIBUIÇÕES	100	
-TD0 - ESTADO	100	
TOTAL DA UNIDADE 25101	693	82.000.000

25104 - FUNDO ESTADUAL DE PROTEÇÃO E DEFESA DO CONSUMIDOR - FPCD

Ação/Produto/Metas	Meta	Valor
--------------------	------	-------

ANEXO II

Demonstrativo Consolidado dos Programas por Unidade, Ação, Produto, Meta e Recursos Financeiros

83 - DEFESA DA SOCIEDADE

Tipo: Temático

AÇÕES E SERVIÇOS DE PROTEÇÃO E DEFESA DOS DIREITOS DOS CONSUMIDORES	329	5.000.000
COORDENADORIA DO PROGRAMA DE PROTEÇÃO E DEFESA DO CONSUMIDOR (PROCON) ESTRUTURADA	100	
-TD0 - ESTADO	100	
CURSOS DE CAPACITAÇÃO E APERFEIÇOAMENTO DE RECURSOS HUMANOS	5	
-TD0 - ESTADO	5	
EVENTOS E ATIVIDADES RELATIVAS À EDUCAÇÃO, PESQUISA E DIVULGAÇÃO DE INFORMAÇÕES REALIZADOS	20	
-TD0 - ESTADO	20	
MATERIAL PERMANENTE E DE CONSUMO ADQUIRIDOS	100	
-TD0 - ESTADO	100	
PROGRAMAS E PROJETOS DE PROTEÇÃO E DEFESA DO CONSUMIDOR EXECUTADOS	4	
-TD0 - ESTADO	4	
PROJETOS DE ESTÍMULO À CRIAÇÃO DE PROCONS MUNICIPAIS E ENTIDADES CIVIS DE DEFESA DO CONSUMIDOR IMPLANTADOS	100	
-TD0 - ESTADO	100	
TOTAL DA UNIDADE 25104	329	5.000.000
37101 - CONTROLADORIA GERAL DO ESTADO		
Ação/Produto/Metas	Meta	Valor
PREVENÇÃO E COMBATE À CORRUPÇÃO	4.283	2.200.000
AÇÕES DE CONTROLE INTERNO REALIZADAS	60	
-TD0 - ESTADO	60	
AÇÕES DIVULGADAS NO PORTAL DA TRANSPARÊNCIA	100	
-TD0 - ESTADO	100	
AUDITORIAS REALIZADAS	100	
-TD0 - ESTADO	100	
MANUAIS TÉCNICOS DE ORIENTAÇÕES ELABORADOS	20	
-TD0 - ESTADO	20	
SERVIDORES DE OUTROS ORGÃOS CAPACITADOS	4.000	
-TD0 - ESTADO	4.000	
SISTEMAS DE INFORMÁTICA IMPLANTADOS	3	
-TD0 - ESTADO	3	
TOTAL DA UNIDADE 37101	4.283	2.200.000
TOTAL DO PROGRAMA 83	6.510	90.453.000

ANEXO II

Demonstrativo Consolidado dos Programas por Unidade, Ação, Produto, Meta e Recursos Financeiros

84 - FISCALIZAÇÃO FINANCEIRA E ORÇAMENTÁRIA EXTERNA

Tipo: Temático

Objetivo: 1. Modernizar a atuação do TCE-PI com a implementação do Tribunal On-Line.  
2. Apresentar resultados efetivos da missão constitucional do TCE-PI à sociedade.  
3. Contribuir com o trabalho de estudo e pesquisa voltado à melhoria da gestão dos recursos públicos estaduais.  
4. Dotar o TCE de infraestrutura apropriada às atividades de fiscalização.

Órgãos Envolvidos: TRIBUNAL DE CONTAS DO ESTADO, FUNDO DE MODERNIZAÇÃO DO TRIBUNAL DE CONTAS - FMTC

Indicador	Unid. de Medida	Fórmula de Cálculo
Quantidade de órgãos/entidades analisados	Unidade	

02101 - TRIBUNAL DE CONTAS DO ESTADO		
Ação/Produto/Metas	Meta	Valor
TRIBUNAL ON-LINE	834	13.683.000
BIBLIOTECA DO TCE AMPLIADA E MODERNIZADA	100	
-TD0 - ESTADO	100	
CONCURSO PÚBLICO PARA PROVIMENTO DE CARGOS REALIZADO	4	
-TD0 - ESTADO	4	
GESTÃO DOCUMENTAL DO TCE	100	
-TD0 - ESTADO	100	
GOVERNANÇA DE TECNOLOGIA DA INFORMAÇÃO DO TCE	100	
-TD0 - ESTADO	100	
JURISDICIONADOS CAPACITADOS	100	
-TD0 - ESTADO	100	
MANUTENÇÃO OPERACIONAL DA ESCOLA DE GESTÃO E CONTROLE - EGC	100	
-TD0 - ESTADO	100	
MANUTENÇÃO OPERACIONAL DO MINISTÉRIO PÚBLICO DE CONTAS - MPC	100	
-TD0 - ESTADO	100	
PARCERIAS COM DEMAIS TRIBUNAIS DE CONTAS E OUTROS ÓRGÃOS DE CONTROLE REALIZADAS	30	
-TD0 - ESTADO	30	
PROCESSOS DE ATOS DE PESSOAL (BENEFÍCIOS E ADMISSÃO) AUTOMATIZADO	100	
-TD0 - ESTADO	100	
SOLUÇÕES DE T.I. PARA O CONTROLE EXTERNO CRIADAS	100	
-TD0 - ESTADO	100	
TOTAL DA UNIDADE 02101	834	13.683.000
02102 - FUNDO DE MODERNIZAÇÃO DO TRIBUNAL DE CONTAS - FMTC		
Ação/Produto/Metas	Meta	Valor
INFRAESTRUTURAÇÃO DO TCE E EDUCAÇÃO CONTINUADA DOS SERVIDORES	200	7.665.000
BENS ADQUIRIDOS, CONSTRUÍDOS, ADAPTADOS, REFFORMADOS E/OU RESTAURADOS	100	
-TD0 - ESTADO	100	

ANEXO II  
Demonstrativo Consolidado dos Programas por Unidade, Ação, Produto, Meta e Recursos Financeiros

84 - FISCALIZAÇÃO FINANCEIRA E ORÇAMENTÁRIA EXTERNA

Tipo: Temático

SEVIDORES QUALIFICADOS	100	
-TD0 - ESTADO	100	
TOTAL DA UNIDADE 02102	200	7.665.000
TOTAL DO PROGRAMA 84	1.034	21.348.000

ANEXO II

Demonstrativo Consolidado dos Programas por Unidade, Ação, Produto, Meta e Recursos Financeiros

85 - INFRAESTRUTURA, TECNOLOGIA E INOVAÇÃO DO PODER JUDICIÁRIO

Tipo: Temático

Objetivo: 1. Garantir a infraestrutura apropriada às atividades administrativas e judiciais, contribuindo para a formação de ambientes que proporcionem a eficiência e a qualidade operacional dos serviços ofertados à sociedade.  
2. Aprimorar a administração da Justiça com maior acessibilidade, celeridade, transparência, eficiência e efetividade, mediante a implantação e aperfeiçoamento dos sistemas de acompanhamento e tramitação de processos eletrônicos dos órgãos do Poder Judiciário.

Órgãos Envolvidos: FUNDO ESPECIAL DE REAPARELHAMENTO E MODERNIZAÇÃO DO PODER JUDICIÁRIO DO ESTADO DO PIAUÍ - FERMOJUPI

Indicador	Unid. de Medida	Fórmula de Cálculo
Número de Fóruns e Juizados reaparelhados	Unidade	
Percentual do PETIC implantado	Percentual	

04105 - FUNDO ESPECIAL DE REAPARELHAMENTO E MODERNIZAÇÃO DO PODER JUDICIÁRIO DO ESTADO DO PIAUÍ - FERMOJUPI		
Ação/Produto/Metas	Meta	Valor
INFRAESTRUTURA DE PRÉDIOS DA JUSTIÇA	38.000	53.409.262
CONSTRUÇÃO E REFORMA DE UNIDADES JUDICIÁRIAS	38.000	
-TD1 - PLANÍCIE LITORÂNEA	4.000	
-TD2 - COCAIS	2.000	
-TD3 - CARNAUBAIS	4.000	
-TD4 - ENTRE-RIOS	6.000	
-TD5 - VALE DO RIO SAMBITO	2.000	
-TD6 - VALE DO RIO GUARIBAS	4.000	
-TD7 - VALE DO RIO CANINDÉ	4.000	
-TD8 - SERRA DA CAPIVARA	2.000	
-TD9 - VALE DOS RIOS PIAUÍ E ITAUEIRAS	4.000	
-TD10 - TABULEIRO DO ALTO PARNAÍBA	2.000	
-TD11 - CHAPADA DAS MANGABEIRAS	4.000	
INFRAESTRUTURA E REAPARELHAMENTO DE TECNOLOGIA DA INFORMAÇÃO	100	15.306.529
UNIDADES ATENDIDAS	100	
-TD0 - ESTADO	100	
REAPARELHAMENTO DA JUSTIÇA	100	13.352.316
UNIDADES ATENDIDAS	100	
-TD0 - ESTADO	100	
TOTAL DA UNIDADE 04105	38.200	82.068.107
TOTAL DO PROGRAMA 85	38.200	82.068.107



## ANEXO II

## Demonstrativo Consolidado dos Programas por Unidade, Ação, Produto, Meta e Recursos Financeiros

## 86 - JUSTIÇA E CIDADANIA

Tipo: Temático

Objetivo: 1. Tornar o sistema judiciário mais moderno, efetivo e democrático, com ênfase na garantia do direito ao acesso à Justiça, por meio da integração e aperfeiçoamento das instituições que o compõem, fomentando a implementação de ações de desenvolvimento regional e local.

2. Garantir, no âmbito de sua competência, a prestação jurisdicional com qualidade, eficiência e presteza, de forma a atender aos anseios da sociedade e constituir-se em instrumento efetivo de justiça, equidade e promoção da paz social.

3. Fortalecer as atividades de direção, controle, apoio, acompanhamento, inspeção, fiscalização, correção, normatização, funcionamento, estudo, pesquisa e divulgação das ações e resultados dos serviços da Justiça.

4. Ampliar e aperfeiçoar a atuação da Defensoria Pública do Estado, garantindo assistência jurídica gratuita e integral aos necessitados, englobando direitos individuais e coletivos da sociedade.

Órgãos Envolvidos: CORREGEDORIA GERAL DA JUSTIÇA, FUNDO ESPECIAL DE REAPARELHAMENTO E MODERNIZAÇÃO DO PODER JUDICIÁRIO DO ESTADO DO PIAUÍ - FERMOJUPI, DEFENSORIA PÚBLICA DO ESTADO

Indicador	Unid. de Medida	Fórmula de Cálculo
Número de unidades da Defensoria implantadas junto às Comarcas	Unidade	Somatório de unidades defensoria implantadas
Percentual de atendimentos realizados pela Defensoria Pública	Percentual	

**04103 - CORREGEDORIA GERAL DA JUSTIÇA**

Ação/Produto/Metas	Meta	Valor
<b>APOIO, CONTROLE E FISCALIZAÇÃO JUDICIAL E EXTRAJUDICIAL</b>	300	10.860.000
APOIO A UNIDADES JUDICIÁRIAS PRIMEIRA INSTÂNCIA	80	
-TD0 - ESTADO	80	
CORREIÇÕES ORDINÁRIAS EXTRAJUDICIAIS	60	
-TD0 - ESTADO	60	
CORREIÇÕES ORDINÁRIAS JUDICIAIS	60	
-TD0 - ESTADO	60	
INSPEÇÕES EXTRAJUDICIAIS	60	
-TD0 - ESTADO	60	
INSPEÇÕES JUDICIAIS	40	
-TD0 - ESTADO	40	
<b>TOTAL DA UNIDADE 04103</b>	300	10.860.000

**04105 - FUNDO ESPECIAL DE REAPARELHAMENTO E MODERNIZAÇÃO DO PODER JUDICIÁRIO DO ESTADO DO PIAUÍ - FERMOJUPI**

Ação/Produto/Metas	Meta	Valor
<b>APERFEIÇOAMENTO DA PRESTAÇÃO JURISDICIONAL</b>	100	7.680.000
SERVIÇOS	100	
-TD0 - ESTADO	100	
<b>TOTAL DA UNIDADE 04105</b>	100	7.680.000

**35101 - DEFENSORIA PÚBLICA DO ESTADO**

Ação/Produto/Metas	Meta	Valor
<b>ASSISTÊNCIA JURÍDICA</b>	155.368	5.000.000
CONSUMIDORES ATENDIDOS	10.800	
-TD0 - ESTADO	10.800	
CRIANÇAS E ADOLESCENTES ATENDIDAS	10.800	

**ANEXO II**  
**Demonstrativo Consolidado dos Programas por Unidade, Ação, Produto, Meta e Recursos Financeiros**

**86 - JUSTIÇA E CIDADANIA****Tipo: Temático**

-TD0 - ESTADO	10.800	
JUSTIÇA ITINERANTE	62.378	
-TD0 - ESTADO	62.378	
MODERNIZAÇÃO DE 1º ATENDIMENTO	12.595	
-TD0 - ESTADO	12.595	
MULHERES ATENDIDAS	9.600	
-TD0 - ESTADO	9.600	
NÚCLEOS CRIMINAIS AMPLIADOS E ESTRUTURADOS	9.600	
-TD0 - ESTADO	9.600	
NÚCLEOS DE FAMÍLIA AMPLIADOS E ESTRUTURADOS	10.800	
-TD0 - ESTADO	10.800	
PESSOAS COM DEFICIÊNCIA E AO IDOSO ASSISTIDAS	16.200	
-TD0 - ESTADO	16.200	
SERVIÇO DE CONCILIAÇÃO EXTRAJUDICIAL DE CONFLITOS AMPLIADO	12.595	
-TD0 - ESTADO	12.595	
<b>ESTRUTURAÇÃO E APARELHAMENTO DA DEFENSORIA PÚBLICA</b>	<b>42</b>	<b>114.000.000</b>
FINANCIAMENTO COM O PMAE DEFENSORIAS ESTABELECIDO	1	
-TD0 - ESTADO	1	
IMPLANTAÇÃO E CONSTRUÇÃO DOS NÚCLEOS REGIONAIS	30	
-TD0 - ESTADO	30	
PRÉDIO DA DEFENSORIA CONSTRUÍDO	1	
-TD4 - ENTRE-RIOS	1	
SEDE E UNIDADES REGIONAIS REFORMADAS	10	
-TD0 - ESTADO	10	
<b>TOTAL DA UNIDADE 35101</b>	<b>155.410</b>	<b>119.000.000</b>
<b>TOTAL DO PROGRAMA 86</b>	<b>155.810</b>	<b>137.540.000</b>

ANEXO II  
Demonstrativo Consolidado dos Programas por Unidade, Ação, Produto, Meta e Recursos Financeiros

90 - GESTÃO E MANUTENÇÃO DO PODER EXECUTIVO

Tipo: Gestão

Objetivo: 1. Prover os órgãos do Governo do Estado dos meios administrativos e operacionais necessários para o melhor gerenciamento das ações responsáveis pela geração de bens e serviços à sociedade.  
2. Fortalecer a governança e ampliar a capacidade institucional e funcional da Administração Pública.

Órgãos Envolvidos: GABINETE DO VICE GOVERNADOR, GABINETE MILITAR, SECRETARIA DE GOVERNO, SUPERINTENDÊNCIA DE REPRESENTAÇÃO DO ESTADO EM BRASÍLIA, COORDENADORIA DA JUVENTUDE, COORDENADORIA DE ENFRENTAMENTO ÀS DROGAS, COORDENADORIA ESTADUAL DE POLÍTICAS PARA AS MULHERES, COORDENADORIA DE DESENVOLVIMENTO SOCIAL E LAZER, COORDENADORIA DE FOMENTO À IRRIGAÇÃO, COORDENADORIA DE FOMENTO AO SANEAMENTO RURAL, SECRETARIA DA SEGURANÇA PÚBLICA, SECRETARIA DA FAZENDA, FUNDO GARANTIDOR AOS MICRO E PEQUENOS EMPREENDIMENTOS DO ESTADO DO PIAUÍ - FUNGEP, FUNDO ESPECIAL DE PRODUÇÃO - FEP, SECRETARIA DA EDUCAÇÃO, FUNDAÇÃO UNIVERSIDADE ESTADUAL DO PIAUÍ - FUESPI, FUNDAÇÃO DOS ESPORTES DO PIAUÍ - FUNDESPI, FUNDAÇÃO RÁDIO E TV EDUCATIVA DO PIAUÍ, SECRETARIA DO DESENVOLVIMENTO RURAL, INSTITUTO DE TERRAS DO PIAUÍ - INTERPI, INSTITUTO DE ASSISTÊNCIA TÉCNICA E EXTENSÃO RURAL DO ESTADO DO PIAUÍ - EMATER, AGÊNCIA DE DEFESA AGROPECUÁRIA DO ESTADO DO PIAUÍ - ADAPI, SECRETARIA DA INFRAESTRUTURA, INSTITUTO DE DESENVOLVIMENTO DO PIAUÍ - IDEPI, FUNSAUDE/SUS-GESTÃO PLENA ESTADUAL, SECRETARIA DO PLANEJAMENTO, FUNDAÇÃO CENTRO DE PESQUISAS ECONÔMICAS E SOCIAIS DO PIAUÍ - CEPRO, SECRETARIA DO DESENVOLVIMENTO ECONÔMICO E TECNOLÓGICO, JUNTA COMERCIAL DO ESTADO DO PIAUÍ - JUCEPI, FUNDAÇÃO DE AMPARO A PESQUISA DO ESTADO DO PIAUÍ - FAPEPI, INSTITUTO DE METROLOGIA DO ESTADO DO PIAUÍ - IMEPI, SECRETARIA DA ADMINISTRAÇÃO E PREVIDÊNCIA, FUNDO ROTATIVO DE MATERIAL E CONSERVAÇÃO DE PATRIMÔNIO DO ESTADO DO PIAUÍ, INSTITUTO DE ASSISTÊNCIA A SAÚDE DO SERVIDOR PÚBLICO DO ESTADO DO PIAUÍ - IASPI, FUNDO DE PREVIDÊNCIA DO ESTADO DO PIAUÍ, AGÊNCIA DE TECNOLOGIA DA INFORMAÇÃO DO ESTADO DO PIAUÍ - ATI, EMPRESA DE GESTÃO DE RECURSOS DO ESTADO DO PIAUÍ S/A - EMGERPI, SECRETARIA DA JUSTIÇA, POLÍCIA MILITAR DO PIAUÍ, HOSPITAL DIRCEU ARCOVERDE DA PMPI - TERESINA, 2º BATALHÃO DE POLÍCIA MILITAR - PARNAÍBA, 3º BATALHÃO DE POLÍCIA MILITAR - FLORIANO, 4º BATALHÃO DE POLÍCIA MILITAR - PICOS, 7º BATALHÃO DE POLÍCIA MILITAR - CORRENTE, ACADEMIA DA POLÍCIA MILITAR, 10º BATALHÃO DE POLÍCIA MILITAR - URUÇUI, 11º BATALHÃO DE POLÍCIA MILITAR - SÃO RAIMUNDO NONATO, 12º BATALHÃO DE POLÍCIA MILITAR - PIRIPIRI, 14º BATALHÃO DE POLÍCIA MILITAR - OEIRAS, 15º BATALHÃO DE POLÍCIA MILITAR - CAMPO MAIOR, 5ª COMPANHIA INDEPENDENTE DE POLÍCIA MILITAR - CIPM - PAULISTANA, COMPANHIA INDEPENDENTE DE POLÍCIA DE TURISMO - CIPTUR - LUIS CORREIA, SECRETARIA DO MEIO AMBIENTE E DOS RECURSOS HÍDRICOS, SECRETARIA DA ASSISTÊNCIA SOCIAL E CIDADANIA, COORDENADORIA DE COMUNICAÇÃO SOCIAL, PROCURADORIA GERAL DO ESTADO, CONTROLADORIA GERAL DO ESTADO, SECRETARIA ESTADUAL PARA INCLUSÃO DA PESSOA COM DEFICIÊNCIA, CORPO DE BOMBEIROS MILITAR, SECRETARIA DAS CIDADES, DEPARTAMENTO ESTADUAL DE TRÂNSITO DO PIAUÍ - DETRAN, AGÊNCIA DE DESENVOLVIMENTO HABITACIONAL DO PIAUÍ - ADH, INSTITUTO DE ÁGUAS E ESGOTOS DO PIAUÍ, SECRETARIA DOS TRANSPORTES, DEPARTAMENTO DE ESTRADAS DE RODAGENS DO PIAUÍ - DER/PI, COMPANHIA METROPOLITANA DE TRANSPORTES PÚBLICOS - CMTP, SECRETARIA DO TURISMO, SECRETARIA DO TRABALHO E EMPREENDEDORISMO, SECRETARIA DE DEFESA CIVIL, SECRETARIA ESTADUAL DE MINERAÇÃO, PETRÓLEO E ENERGIAS RENOVÁVEIS, SECRETARIA DA CULTURA

Indicador	Unid. de Medida	Fórmula de Cálculo
11102 - GABINETE DO VICE GOVERNADOR		
Ação/Produto/Metas	Meta	Valor
GESTÃO DA VICE-GOVERNADORIA	100	40.700.000
AQUISIÇÃO DE MOBILIÁRIO E EQUIPAMENTOS, MANUTENÇÃO DO ESPAÇO FÍSICO, MANUTENÇÃO DOS EQUIPAMENTOS	100	
-TD4 - ENTRE-RIOS	100	
TOTAL DA UNIDADE 11102	100	40.700.000
11103 - GABINETE MILITAR		
Ação/Produto/Metas	Meta	Valor
COORDENAÇÃO GERAL DO GABINETE MILITAR	404	79.384.201
AQUISIÇÃO DE ARMAMENTO	35	
-TD4 - ENTRE-RIOS	35	
AQUISIÇÃO DE EQUIPAMENTOS DE COMUNICAÇÃO	35	
-TD4 - ENTRE-RIOS	35	
AQUISIÇÃO DE EQUIPAMENTOS DE SEGURANÇA	67	
-TD4 - ENTRE-RIOS	67	
AQUISIÇÃO DE MOBÍLIA EM GERAL	50	
-TD4 - ENTRE-RIOS	50	
AQUISIÇÃO DE VEÍCULOS	16	
-TD4 - ENTRE-RIOS	16	
GESTÃO EFICIENTE	100	

ANEXO II

Demonstrativo Consolidado dos Programas por Unidade, Ação, Produto, Meta e Recursos Financeiros

90 - GESTÃO E MANUTENÇÃO DO PODER EXECUTIVO

Tipo: Gestão

-TD0 - ESTADO	100	
IMPLANTAÇÃO DO VÍDEO-MONITORAMENTO NO PALÁCIO DE KARNAK	1	
-TD4 - ENTRE-RIOS	1	
PRESTAR ASSESSORIA MILITAR	100	
-TD0 - ESTADO	100	
TOTAL DA UNIDADE 11103	404	79.384.201

11110 - SECRETARIA DE GOVERNO

Ação/Produto/Metas	Meta	Valor
APOIO ADMINISTRATIVO À COORDENAÇÃO GERAL DA SECRETARIA DE GOVERNO	412	67.458.152
AMPLIAR E APROFUNDAR COM AS INSTITUIÇÕES MULTILATERAIS E GOVERNO DE OUTROS PAÍSES AS RELAÇÕES DE PARCERIAS EM 04 ANOS	100	
-TD0 - ESTADO	100	
CAPACITAÇÃO DOS CONSELHEIROS DE POLÍTICAS PÚBLICAS EM 4 ANOS	100	
-TD0 - ESTADO	100	
CRIAÇÃO DE FÓRUM DE GESTORES ESTADUAIS	4	
-TD0 - ESTADO	4	
ESTRUTURAÇÃO DO SISTEMA VIRTUAL TANTO INTERNO QUANTO O DE ATENDIMENTO DA OUVIDORIA GERAL DO ESTADO	100	
-TD0 - ESTADO	100	
FORTALECER E ACOMPANHAR OS CONSELHEIROS DE POLÍTICAS PÚBLICAS NA CAPITAL E NOS 11 TERRITÓRIOS DE DESENVOLVIMENTO EM 04 ANOS	100	
-TD0 - ESTADO	100	
PROMOVER REUNIÕES MENSAS COM AS OUVIDORIAS DOS ÓRGÃOS PÚBLICOS ESTADUAIS DURANTE 04 ANOS	4	
-TD0 - ESTADO	4	
REALIZAR 4 FÓRUMS INTERSETORIAIS REGIONALIZADOS DOS CONSELHEIROS SOCIAIS	4	
-TD0 - ESTADO	4	
TOTAL DA UNIDADE 11110	412	67.458.152

11111 - SUPERINTENDÊNCIA DE REPRESENTAÇÃO DO ESTADO EM BRASÍLIA

Ação/Produto/Metas	Meta	Valor
COORDENAÇÃO GERAL DA SURPI BSB	100	13.600.000
ATENDER AS AÇÕES PLANEJADAS REFERENTES AOS PLANOS, PROGRAMAS E PROJETOS DO PIAUÍ EM BRASÍLIA	100	
-TD0 - ESTADO	100	
TOTAL DA UNIDADE 11111	100	13.600.000

11113 - COORDENADORIA DA JUVENTUDE

Ação/Produto/Metas	Meta	Valor
GESTÃO E MANUTENÇÃO DA COORDENADORIA ESTADUAL DA JUVENTUDE	19	250.000
CAPACITAÇÃO DE SERVIDORES	19	
-TD4 - ENTRE-RIOS	19	
TOTAL DA UNIDADE 11113	19	250.000

ANEXO II  
Demonstrativo Consolidado dos Programas por Unidade, Ação, Produto, Meta e Recursos Financeiros

## 90 - GESTÃO E MANUTENÇÃO DO PODER EXECUTIVO

Tipo: Gestão

## 11114 - COORDENADORIA DE ENFRENTAMENTO ÀS DROGAS

Ação/Produto/Metas	Meta	Valor
<b>GESTÃO DA COORDENADORIA DE ENFRENTAMENTO ÀS DROGAS</b>	100	4.000.000
GESTÃO ADMINISTRATIVA EFICIENTE	100	
-TD0 - ESTADO	100	
<b>TOTAL DA UNIDADE 11114</b>	100	4.000.000

## 11115 - COORDENADORIA ESTADUAL DE POLÍTICAS PARA AS MULHERES

Ação/Produto/Metas	Meta	Valor
<b>ADMINISTRAÇÃO GERAL DA COORDENADORIA ESTADUAL DE POLÍTICAS PARA AS MULHERES</b>	201	5.920.000
GESTÃO MELHORADA	100	
-TD0 - ESTADO	100	
MANUTENÇÃO DO ÓRGÃO.	100	
-TD0 - ESTADO	100	
REALIZAÇÃO DE CONCURSO PÚBLICO	1	
-TD0 - ESTADO	1	
<b>TOTAL DA UNIDADE 11115</b>	201	5.920.000

## 11116 - COORDENADORIA DE DESENVOLVIMENTO SOCIAL E LAZER

Ação/Produto/Metas	Meta	Valor
<b>GESTÃO DA COORDENADORIA DE DESENVOLVIMENTO SOCIAL E LAZER</b>	100	27.990.000
GESTÃO MELHORADA	100	
-TD4 - ENTRE-RIOS	100	
<b>TOTAL DA UNIDADE 11116</b>	100	27.990.000

## 11117 - COORDENADORIA DE FOMENTO À IRRIGAÇÃO

Ação/Produto/Metas	Meta	Valor
<b>GESTÃO DA COORDENADORIA DE FOMENTO À IRRIGAÇÃO</b>	102	25.000.000
AMPLIAÇÃO E REFORMA DE PRÉDIO/SEDE	1	
-TD4 - ENTRE-RIOS	1	
CONCURSO PÚBLICO	1	
-TD0 - ESTADO	1	
DOTAR O ÓRGÃO DE EFICIÊNCIA OPERACIONAL	100	
-TD4 - ENTRE-RIOS	100	
<b>TOTAL DA UNIDADE 11117</b>	102	25.000.000

## 11118 - COORDENADORIA DE FOMENTO AO SANEAMENTO RURAL

Ação/Produto/Metas	Meta	Valor
<b>GESTÃO DA COORDENADORIA DE FOMENTO AO SANEAMENTO RURAL</b>	100	6.596.800

ANEXO II

Demonstrativo Consolidado dos Programas por Unidade, Ação, Produto, Meta e Recursos Financeiros

90 - GESTÃO E MANUTENÇÃO DO PODER EXECUTIVO

Tipo: Gestão

GESTÃO ADMINISTRATIVA MELHORADA	100	
-TD4 - ENTRE-RIOS	100	
TOTAL DA UNIDADE 11118	100	6.596.800

12101 - SECRETARIA DA SEGURANÇA PÚBLICA

Ação/Produto/Metas	Meta	Valor
COORDENAÇÃO GERAL DA SECRETARIA DE SEGURANÇA PÚBLICA	306	87.000.000
AUMENTAR O CONTINGENTE DE PROFISSIONAIS DA SEGURANÇA PÚBLICA POR MEIO DE CONCURSO PÚBLICO.	50	
-TD0 - ESTADO	50	
CRIAR O NÚCLEO DE INTEGRAÇÃO DO CICLO POLICIAL EM TERESINA PARA ATENDER DEMANDAS RELACIONADAS À SAÚDE DO TRABALHADOR.	1	
-TD0 - ESTADO	1	
CRIAR O NÚCLEO INTEGRADO DE MONITORAMENTO E ACOMPANHAMENTO DA SAÚDE DO PROFISSIONAL DE SEGURANÇA PÚBLICA	1	
-TD0 - ESTADO	1	
FORTALECIMENTO DAS ESTRUTURAS DE CORREGEDORIA, POTENCIALIZANDO A CAPACIDADE DE APURAÇÃO, DIMINUINDO O TEMPO DO TRAMITE PROCESSUAL.	50	
-TD0 - ESTADO	50	
GESTÃO MELHORADA	100	
-TD0 - ESTADO	100	
REALIZAR CAMPANHAS NAS UNIDADES DE SEGURANÇA PUBLICA DE ALTA COMPLEXIDADE A FIM DE ABORDAR TEMÁTICAS RELACIONADAS À SAÚDE DO TRABALHADOR	4	
-TD0 - ESTADO	4	
REORGANIZAR A ESTRUTURA FORMAL DAS UNIDADES DE SEGURANÇA PÚBLICA TOMANDO-SE POR BASE CRITÉRIOS GEOECONÔMICOS, CULTURAIS, DEMOGRÁFICOS E INSTITUCIONAIS.	100	
-TD0 - ESTADO	100	
TOTAL DA UNIDADE 12101	306	87.000.000

13101 - SECRETARIA DA FAZENDA

Ação/Produto/Metas	Meta	Valor
MODERNIZAÇÃO E APERFEIÇOAMENTO DA GESTÃO ADMINISTRATIVA	100	920.445.957
GESTÃO DA COORDENAÇÃO DA SEFAZ MELHORADA	100	
-TD0 - ESTADO	100	
TOTAL DA UNIDADE 13101	100	920.445.957

13204 - FUNDO GARANTIDOR AOS MICRO E PEQUENOS EMPREENDIMENTOS DO ESTADO DO PIAUÍ - FUNGEP

Ação/Produto/Metas	Meta	Valor
APOIO AO FUNDO GARANTIDOR DOS MICRO E PEQUENOS EMPREENDIMENTOS DO ESTADO DO PIAUÍ	1.000	2.000.000
EMPRESAS ATENDIDAS OU BENEFICIADAS	1.000	
-TD0 - ESTADO	1.000	
TOTAL DA UNIDADE 13204	1.000	2.000.000

13205 - FUNDO ESPECIAL DE PRODUÇÃO - FEP

**ANEXO II**  
**Demonstrativo Consolidado dos Programas por Unidade, Ação, Produto, Meta e Recursos Financeiros**

**90 - GESTÃO E MANUTENÇÃO DO PODER EXECUTIVO****Tipo: Gestão**

Ação/Produto/Metas	Meta	Valor
<b>APOIO AO FUNDO ESPECIAL DE PRODUÇÃO</b>	400	3.000.000
CONCESSÃO DE FINANCIAMENTOS REALIZADOS	400	
-TD0 - ESTADO	400	
<b>TOTAL DA UNIDADE 13205</b>	400	3.000.000

**14101 - SECRETARIA DA EDUCAÇÃO**

Ação/Produto/Metas	Meta	Valor
<b>MODERNIZAÇÃO DA GESTÃO DA SEDUC</b>	68	717.036.350
INFRAESTRUTURA FÍSICA DA SEDE DA SEDUC E GRES MELHORADA	22	
-TD0 - ESTADO	22	
MANUTENÇÃO DAS AÇÕES DA SEDUC E GRES	22	
-TD0 - ESTADO	22	
PROCESSOS GERENCIAIS DA SEDUC E GRES MELHORADOS	22	
-TD0 - ESTADO	22	
SISTEMA DE GESTÃO EDUCACIONAL DA SEDUC IMPLEMENTADO	2	
-TD0 - ESTADO	2	
<b>TOTAL DA UNIDADE 14101</b>	68	717.036.350

**14201 - FUNDAÇÃO UNIVERSIDADE ESTADUAL DO PIAUÍ - FUESPI**

Ação/Produto/Metas	Meta	Valor
<b>COORDENAÇÃO GERAL DA FUESPI</b>	1.040	671.380.000
CONCURSO PÚBLICO REALIZADO	1.000	
-TD0 - ESTADO	1.000	
MANUTENÇÃO DOS SERVIÇOS DAS UNIDADES ACADÊMICAS	25	
-TD0 - ESTADO	25	
QUALIFICAÇÕES A SERVIDORES REALIZADAS	10	
-TD0 - ESTADO	10	
SISTEMAS IMPLANTADOS	5	
-TD0 - ESTADO	5	
<b>TOTAL DA UNIDADE 14201</b>	1.040	671.380.000

**14203 - FUNDAÇÃO DOS ESPORTES DO PIAUÍ - FUNDESPI**

Ação/Produto/Metas	Meta	Valor
<b>MELHORIA DA GESTÃO ESPORTIVA DO ESTADO</b>	5	14.750.000
CONCURSO PÚBLICO REALIZADO	1	
-TD4 - ENTRE-RIOS	1	
MANUTENÇÃO DA FUNDESPI	4	
-TD4 - ENTRE-RIOS	4	

ANEXO II  
Demonstrativo Consolidado dos Programas por Unidade, Ação, Produto, Meta e Recursos Financeiros

## 90 - GESTÃO E MANUTENÇÃO DO PODER EXECUTIVO

Tipo: Gestão

TOTAL DA UNIDADE 14203		5	14.750.000
14204 - FUNDAÇÃO RÁDIO E TV EDUCATIVA DO PIAUÍ			
Ação/Produto/Metas	Meta	Valor	
ADMINISTRAÇÃO GERAL DA FUNDAÇÃO ANTARES	100	20.000.000	
GESTÃO ADMINISTRATIVA	100		
-TD4 - ENTRE-RIOS	100		
TOTAL DA UNIDADE 14204	100	20.000.000	
15101 - SECRETARIA DO DESENVOLVIMENTO RURAL			
Ação/Produto/Metas	Meta	Valor	
COORDENAÇÃO GERAL DA SDR	105	50.000.000	
CONCURSO PÚBLICO REALIZADO	1		
-TD0 - ESTADO	1		
GESTÃO MELHORADA - MODERNIZAÇÃO DOS SISTEMAS DE GESTÃO DA SDR	4		
-TD0 - ESTADO	4		
MANUTENÇÃO DA SDR	100		
-TD0 - ESTADO	100		
TOTAL DA UNIDADE 15101	105	50.000.000	
15201 - INSTITUTO DE TERRAS DO PIAUÍ - INTERPI			
Ação/Produto/Metas	Meta	Valor	
COORDENAÇÃO DO INTERPI	200	33.800.000	
GESTÃO MELHORADA DO INTERPI	100		
-TD0 - ESTADO	100		
MANUTENÇÃO DO INTERPI	100		
-TD0 - ESTADO	100		
TOTAL DA UNIDADE 15201	200	33.800.000	
15202 - INSTITUTO DE ASSISTÊNCIA TÉCNICA E EXTENSÃO RURAL DO ESTADO DO PIAUÍ - EMATER			
Ação/Produto/Metas	Meta	Valor	
COORDENAÇÃO GERAL DO EMATER	956	614.160.000	
FOLHA DE PAGAMENTO DE PESSOAL	52		
-TD0 - ESTADO	52		
MANUTENÇÃO DOS ESCRITÓRIO ESTADUAL, CENTRO DE TREINAMENTO, ESCRITÓRIOS REGIONAIS E LOCAIS EM PLENO FUNCIONAMENTO	904		
-TD0 - ESTADO	904		
TOTAL DA UNIDADE 15202	956	614.160.000	
15204 - AGÊNCIA DE DEFESA AGROPECUÁRIA DO ESTADO DO PIAUÍ - ADAPI			
Ação/Produto/Metas	Meta	Valor	



ANEXO II

Demonstrativo Consolidado dos Programas por Unidade, Ação, Produto, Meta e Recursos Financeiros

90 - GESTÃO E MANUTENÇÃO DO PODER EXECUTIVO

Tipo: Gestão

GESTÃO E MANUTENÇÃO DA ADAPI	214	100.100.000
MANUTENÇÃO DAS UNIDADES DE SANIDADE ANIMAL E VEGETAL (USAV'S)	41	
-TD0 - ESTADO	41	
MANUTENÇÃO DAS UNIDADES REGIONAIS DE SANIDADE ANIMAL E VEGETAL (URSAV'S)	13	
-TD0 - ESTADO	13	
MANUTENÇÃO DO ESCRITÓRIO CENTRAL	1	
-TD0 - ESTADO	1	
MANUTENÇÃO DOS ESCRITÓRIOS DE ATENDIMENTO A COMUNIDADE (EAC'S)	145	
-TD0 - ESTADO	145	
MANUTENÇÃO DOS POSTOS DE VIGILÂNCIA AGROPECUÁRIA	14	
-TD0 - ESTADO	14	
TOTAL DA UNIDADE 15204	214	100.100.000

16101 - SECRETARIA DA INFRAESTRUTURA		
Ação/Produto/Metas	Meta	Valor
COORDENAÇÃO GERAL DA SEINFRA	100	43.000.000
GESTÃO MELHORADA	100	
-TD4 - ENTRE-RIOS	100	
TOTAL DA UNIDADE 16101	100	43.000.000

16208 - INSTITUTO DE DESENVOLVIMENTO DO PIAUÍ - IDEPI		
Ação/Produto/Metas	Meta	Valor
COORDENAÇÃO GERAL DO IDEPI	100	17.950.000
GESTÃO ADMINISTRATIVA MELHORADA	100	
-TD4 - ENTRE-RIOS	100	
TOTAL DA UNIDADE 16208	100	17.950.000

17101 - FUNSAUDE/SUS-GESTÃO PLENA ESTADUAL		
Ação/Produto/Metas	Meta	Valor
COORDENAÇÃO GERAL DA SECRETARIA DE ESTADO DA SAÚDE - SESAPI	100	3.700.000.000
ADMINISTRAÇÃO GERAL PARA MANUTENÇÃO E APOIO NECESSÁRIAS AO FUNCIONAMENTO DA SAÚDE -SESAPI, COORDENAÇÕES REGIONAIS, HOSPITAIS REDE ESTADUAL QUE NÃO SE CARACTERIZAM COMO UNIDADE GESTORA, E UNIDADES ASSISTENCIAIS DO SUS	100	
-TD0 - ESTADO	100	
TOTAL DA UNIDADE 17101	100	3.700.000.000

19101 - SECRETARIA DO PLANEJAMENTO		
Ação/Produto/Metas	Meta	Valor
COORDENAÇÃO GERAL DA SEPLAN	100	40.000.000
GESTÃO MELHORADA	100	
-TD4 - ENTRE-RIOS	100	

ANEXO II

Demonstrativo Consolidado dos Programas por Unidade, Ação, Produto, Meta e Recursos Financeiros

90 - GESTÃO E MANUTENÇÃO DO PODER EXECUTIVO

Tipo: Gestão

TOTAL DA UNIDADE 19101	100	40.000.000
19201 - FUNDAÇÃO CENTRO DE PESQUISAS ECONÔMICAS E SOCIAIS DO PIAUÍ - CEPRO		
Ação/Produto/Metas	Meta	Valor
COORDENAÇÃO GERAL DA FUNDAÇÃO CEPRO	100	31.000.000
GESTÃO MELHORADA	100	
-TD4 - ENTRE-RIOS	100	
TOTAL DA UNIDADE 19201	100	31.000.000
20101 - SECRETARIA DO DESENVOLVIMENTO ECONÔMICO E TECNOLÓGICO		
Ação/Produto/Metas	Meta	Valor
COORDENAÇÃO GERAL DA SEDET	1.524	45.455.000
CONSULTORIA REALIZADAS	4	
-TD0 - ESTADO	4	
GESTÃO ADMINISTRATIVA MELHORADA	100	
-TD0 - ESTADO	100	
MATERIAL DE EXPEDIENTE ADQUIRIDO	1.000	
-TD4 - ENTRE-RIOS	1.000	
MATERIAL DE INFORMÁTICA ADQUIRIDO	400	
-TD4 - ENTRE-RIOS	400	
MATERIAL PERMANENTE ADQUIRIDO	20	
-TD4 - ENTRE-RIOS	20	
TOTAL DA UNIDADE 20101	1.524	45.455.000
20201 - JUNTA COMERCIAL DO ESTADO DO PIAUÍ - JUCEPI		
Ação/Produto/Metas	Meta	Valor
COORDENAÇÃO GERAL DA JUCEPI	103	21.600.000
CONCURSO PÚBLICO	1	
-TD4 - ENTRE-RIOS	1	
EFETIVAÇÃO DO PLANO DE CARGO, CARREIRAS E SALÁRIOS.	1	
-TD4 - ENTRE-RIOS	1	
GESTÃO MELHORADA	100	
-TD0 - ESTADO	100	
MOBILIÁRIO E EQUIPAMENTOS ADQUIRIDOS	1	
-TD4 - ENTRE-RIOS	1	
TOTAL DA UNIDADE 20201	103	21.600.000
20203 - FUNDAÇÃO DE AMPARO A PESQUISA DO ESTADO DO PIAUÍ - FAPEPI		
Ação/Produto/Metas	Meta	Valor
COORDENAÇÃO GERAL DA FAPEPI	201	12.800.000

ANEXO II

Demonstrativo Consolidado dos Programas por Unidade, Ação, Produto, Meta e Recursos Financeiros

90 - GESTÃO E MANUTENÇÃO DO PODER EXECUTIVO

Tipo: Gestão

CAPACITAÇÃO DOS SERVIDORES	50	
-TD0 - ESTADO	50	
GESTÃO ADMINISTRATIVA MELHORADA	100	
-TD0 - ESTADO	100	
MODERNIZAÇÃO DA INFRAESTRUTURA	50	
-TD0 - ESTADO	50	
REALIZAÇÃO DE CONCURSO PÚBLICO	1	
-TD0 - ESTADO	1	
TOTAL DA UNIDADE 20203	201	12.800.000

20205 - INSTITUTO DE METROLOGIA DO ESTADO DO PIAUÍ - IMEPI		
Ação/Produto/Metas	Meta	Valor
COORDENAÇÃO GERAL DO IMEPI	442.001	23.840.000
CONCURSO PÚBLICO	1	
-TD0 - ESTADO	1	
GESTÃO MELHORADA	100	
-TD0 - ESTADO	100	
SERVIÇOS PRESTADOS	441.900	
-TD0 - ESTADO	441.900	
TOTAL DA UNIDADE 20205	442.001	23.840.000

21101 - SECRETARIA DA ADMINISTRAÇÃO E PREVIDÊNCIA		
Ação/Produto/Metas	Meta	Valor
ADMINISTRAÇÃO DA GESTÃO SECRETARIA DA ADMINISTRAÇÃO E PREVIDÊNCIA	51.205	331.552.000
CENTRO DE DISTRIBUIÇÃO DE SUPRIMENTOS E GASTOS CRIADO	1	
-TD4 - ENTRE-RIOS	1	
CONCESSÃO DE BOLSA ESTÁGIO A ALUNOS DA REDE PÚBLICA E PRIVADA REALIZADAS	2.400	
-TD0 - ESTADO	2.400	
CONCURSOS PÚBLICOS REALIZADOS	10	
-TD0 - ESTADO	10	
CONSERVAÇÃO E AVALIAÇÃO DE IMÓVEIS NO ESTADO	50	
-TD0 - ESTADO	50	
CONTRATAÇÃO DE EMPRESA ESPECIALIZADA PARA MANUTENÇÃO DO CENTRO ADMINISTRATIVO RELACIONADOS A SERVIÇOS DE INFORMÁTICA, HIDRAULICA, ELETRICA, BOMBEIRO E PEDREIRO	100	
-TD4 - ENTRE-RIOS	100	
EMPRESAS ESPECIALIZADA PARA APERFEIÇOAMENTO DO SISTEMA PARA GERENCIAR A GESTÃO DE PESSOAS NO ESTADO CONTRATADA	1	
-TD0 - ESTADO	1	
ESTACIONAMENTO DO CENTRO ADMINISTRATIVO AMPLIADO E MODERNIZADO	100	
-TD4 - ENTRE-RIOS	100	
ESTUDO E ELABORAÇÃO PARA CAPTAÇÃO DE ENERGIA SOLAR PARA OS PRÉDIOS DO CENTRO ADMINISTRATIVO REALIZADO	100	

ANEXO II

Demonstrativo Consolidado dos Programas por Unidade, Ação, Produto, Meta e Recursos Financeiros

90 - GESTÃO E MANUTENÇÃO DO PODER EXECUTIVO

Tipo: Gestão

-TD4 - ENTRE-RIOS	100	
LEILÕES REALIZADOS	12	
-TD0 - ESTADO	12	
LICITAÇÕES REALIZADAS	100	
-TD0 - ESTADO	100	
MELHORIAS INTERNAS E EXTERNAS DO CENTRO ADMINISTRATIVO REALIZADAS	100	
-TD4 - ENTRE-RIOS	100	
PERÍCIAS MÉDICAS REALIZADAS	48.000	
-TD0 - ESTADO	48.000	
PLANO DE CARGOS E SALÁRIOS DOS SERVIDORES PÚBLICOS IMPLANTADOS	100	
-TD0 - ESTADO	100	
PRAÇA DE ALIMENTAÇÃO CLIMATIZADA NO CENTRO ADMINISTRATIVO CONSTRUÍDA	1	
-TD0 - ESTADO	1	
PROJETO DE MANUTENÇÃO DA LAGOA DO CENTRO ADMINISTRATIVO AMPLIADO	100	
-TD4 - ENTRE-RIOS	100	
SOFTWARE AVANÇADOS PARA MELHORAR OS PROCESSOS DE TRABALHO E CONTROLE DE GASTOS, BEM COMO APOSENTADORIAS E CUSTOS FINANCEIROS CORRELATOS ADQUIRIDOS	30	
-TD0 - ESTADO	30	
TOTAL DA UNIDADE 21101	51.205	331.552.000

21102 - FUNDO ROTATIVO DE MATERIAL E CONSERVAÇÃO DE PATRIMÔNIO DO ESTADO DO PIAUÍ

Ação/Produto/Metas	Meta	Valor
FUNDO ROTATIVO DE MATERIAL E CONSERVAÇÃO DE PATRIMÔNIO DO ESTADO DO PIAUÍ	100	11.000.000
PROCEDER E APROPRIAR RESERVAS FINANCEIRA PARA AQUISIÇÃO DE BENS E SERVIÇOS.	100	
-TD0 - ESTADO	100	
TOTAL DA UNIDADE 21102	100	11.000.000

21201 - INSTITUTO DE ASSISTÊNCIA A SAÚDE DO SERVIDOR PÚBLICO DO ESTADO DO PIAUÍ - IASPI

Ação/Produto/Metas	Meta	Valor
MODERNIZAÇÃO DA GESTÃO DO IASPI	500	650.000.000
CONTRATOS REGULARIZADOS	100	
-TD0 - ESTADO	100	
EQUIPAMENTOS ADQUIRIDOS	100	
-TD0 - ESTADO	100	
GESTÃO MELHORADA	100	
-TD0 - ESTADO	100	
PRESTAR SERVIÇOS COM QUALIDADE	100	
-TD0 - ESTADO	100	
SISTEMAS IMPLANTADOS	100	
-TD0 - ESTADO	100	

ANEXO II

Demonstrativo Consolidado dos Programas por Unidade, Ação, Produto, Meta e Recursos Financeiros

90 - GESTÃO E MANUTENÇÃO DO PODER EXECUTIVO

Tipo: Gestão

TOTAL DA UNIDADE 21201	500	650.000.000
21203 - FUNDO DE PREVIDÊNCIA DO ESTADO DO PIAUÍ		
Ação/Produto/Metas	Meta	Valor
GESTÃO DO FUNDO DE PREVIDÊNCIA	100	0
GESTÃO ADMINISTRATIVA MELHORADA	100	
-TD0 - ESTADO	100	
21204 - AGÊNCIA DE TECNOLOGIA DA INFORMAÇÃO DO ESTADO DO PIAUÍ - ATI		
Ação/Produto/Metas	Meta	Valor
COORDENAÇÃO DA ATI	106	28.000.000
CONSULTORIA DE GESTÃO INTERNA E COMUNICAÇÃO	6	
-TD4 - ENTRE-RIOS	6	
MELHORIAS ADMINISTRATIVAS	100	
-TD4 - ENTRE-RIOS	100	
TOTAL DA UNIDADE 21204	206	28.000.000
21205 - EMPRESA DE GESTÃO DE RECURSOS DO ESTADO DO PIAUÍ S/A - EMGERPI		
Ação/Produto/Metas	Meta	Valor
MANUTENÇÃO E GESTÃO DA EMGERPI	100	409.572.000
COORDENAÇÃO GERAL DA PASTA	100	
-TD4 - ENTRE-RIOS	100	
TOTAL DA UNIDADE 21205	100	409.572.000
22101 - SECRETARIA DA JUSTIÇA		
Ação/Produto/Metas	Meta	Valor
FORTALECIMENTO INSTITUCIONAL DA SEJUS	3.756	205.300.000
CONCURSO PÚBLICO PARA AGENTES PENITENCIÁRIOS	2	
-TD0 - ESTADO	2	
CONCURSO PÚBLICO PARA APOIO ADMINISTRATIVO	2	
-TD0 - ESTADO	2	
DESCENTRALIZAR A DUAP - DIRETORIA DA UNIDADE DE ADMINISTRAÇÃO PENITENCIÁRIA	3	
-TD1 - PLANÍCIE LITORÂNEA	1	
-TD4 - ENTRE-RIOS	1	
-TD9 - VALE DOS RIOS PIAUÍ E ITAUEIRAS	1	
FORTALECER A ASSESSORIA JURÍDICA DOS APENADOS REPEITANDO: GÊNERO, RAÇA E ETNIA EM INTEGRAÇÃO COM O CUMPRIMENTO DA LEI	3.600	
-TD0 - ESTADO	3.600	
GERENCIA DE PROJETOS CRIADA E INSTITUÍDA	1	
-TD4 - ENTRE-RIOS	1	
GESTÃO MELHORADA	100	

ANEXO II

Demonstrativo Consolidado dos Programas por Unidade, Ação, Produto, Meta e Recursos Financeiros

90 - GESTÃO E MANUTENÇÃO DO PODER EXECUTIVO

Tipo: Gestão

-TD0 - ESTADO	100	
PARCERIAS COM ENTES DO PODER JUDICIÁRIOS, MINISTÉRIO PÚBLICO, OAB E ÓRGÃOS DO EXECUTIVO REALIZADAS	48	
-TD0 - ESTADO	48	
TOTAL DA UNIDADE 22101	3.756	205.300.000

26101 - POLÍCIA MILITAR DO PIAUÍ

Ação/Produto/Metas	Meta	Valor
COORDENAÇÃO GERAL DA POLÍCIA MILITAR	100	1.557.501.172
MANUTENÇÃO ADMINISTRATIVA DA PMPI.	100	
-TD0 - ESTADO	100	
TOTAL DA UNIDADE 26101	100	1.557.501.172

26102 - HOSPITAL DIRCEU ARCOVERDE DA PMPI - TERESINA

Ação/Produto/Metas	Meta	Valor
COORDENAÇÃO DO HOSPITAL DIRCEU ARCOVERDE DA PM-PI	100	90.926.472
ADMINISTRAÇÃO GERAL DO HOSPITAL	100	
-TD4 - ENTRE-RIOS	100	
TOTAL DA UNIDADE 26102	100	90.926.472

26103 - 2º BATALHÃO DE POLÍCIA MILITAR - PARNAÍBA

Ação/Produto/Metas	Meta	Valor
COORDENAÇÃO GERAL DO 2º BATALHÃO DA POLÍCIA MILITAR	200	1.120.000
MELHORIA DA GESTÃO ADMINISTRATIVA DO 2º BATALHÃO DA POLÍCIA MILITAR -PARNAIBA	100	
-TD1 - PLANÍCIE LITORÂNEA	100	
REALIZAÇÃO DE AÇÕES DE FISCALIZAÇÃO POR MEIO DE BLITZ DA PMPI	100	
-TD1 - PLANÍCIE LITORÂNEA	100	
TOTAL DA UNIDADE 26103	200	1.120.000

26104 - 3º BATALHÃO DE POLÍCIA MILITAR - FLORIANO

Ação/Produto/Metas	Meta	Valor
COORDENAÇÃO GERAL DO 3º BATALHÃO DA POLÍCIA MILITAR	200	1.120.000
MANUTENÇÃO ADMINISTRATIVA DO 3º BATALHÃO DA POLÍCIA MILITAR	100	
-TD9 - VALE DOS RIOS PIAUÍ E ITAUEIRAS	100	
REALIZAÇÃO DE AÇÕES DE FISCALIZAÇÃO POR MEIO DE BLITZ DA PMPI	100	
-TD9 - VALE DOS RIOS PIAUÍ E ITAUEIRAS	100	
TOTAL DA UNIDADE 26104	200	1.120.000

26105 - 4º BATALHÃO DE POLÍCIA MILITAR - PICOS

Ação/Produto/Metas	Meta	Valor
COORDENAÇÃO GERAL DO 4º BATALHÃO DA POLÍCIA MILITAR	200	1.120.000

ANEXO II

Demonstrativo Consolidado dos Programas por Unidade, Ação, Produto, Meta e Recursos Financeiros

90 - GESTÃO E MANUTENÇÃO DO PODER EXECUTIVO

Tipo: Gestão

MANUTENÇÃO ADMINISTRATIVA DO 4º BATALHÃO DA PM - PICOS	100	
-TD6 - VALE DO RIO GUARIBAS	100	
REALIZAÇÃO DE AÇÕES DE FISCALIZAÇÃO POR MEIO DE BLITZ DA PM/PI	100	
-TD6 - VALE DO RIO GUARIBAS	100	
TOTAL DA UNIDADE 26105	200	1.120.000
26106 - 7º BATALHÃO DE POLÍCIA MILITAR - CORRENTE		
Ação/Produto/Metas	Meta	Valor
COORDENAÇÃO GERAL DO 7º BATALHÃO DA POLÍCIA MILITAR	200	1.120.000
MANUTENÇÃO ADMINISTRATIVA 7º BATALHÃO DA POLÍCIA MILITAR - CORRENTE PI	100	
-TD11 - CHAPADA DAS MANGABEIRAS	100	
REALIZAÇÃO DE AÇÕES DE FISCALIZAÇÃO POR MEIO DE BLITZ DA PM/PI	100	
-TD11 - CHAPADA DAS MANGABEIRAS	100	
TOTAL DA UNIDADE 26106	200	1.120.000
26107 - ACADEMIA DA POLÍCIA MILITAR		
Ação/Produto/Metas	Meta	Valor
COORDENAÇÃO GERAL DA ACADEMIA DA POLÍCIA MILITAR	100	1.216.000
MANUTENÇÃO ADMINISTRATIVA DA ACADEMIA DE POLICIA MILITAR	100	
-TD1 - PLANÍCIE LITORÂNEA	100	
TOTAL DA UNIDADE 26107	100	1.216.000
26108 - 10º BATALHÃO DE POLÍCIA MILITAR - URUÇUI		
Ação/Produto/Metas	Meta	Valor
COORDENAÇÃO GERAL DO 10º BATALHÃO DA POLÍCIA MILITAR	200	1.120.000
MANUTENÇÃO ADMINISTRATIVA DO 10º BATALHÃO DA PM - URUÇUI /PI	100	
-TD10 - TABULEIRO DO ALTO PARNAÍBA	100	
REALIZAÇÃO DE AÇÕES DE FISCALIZAÇÃO POR MEIO DE BLITZ DA PMPI	100	
-TD10 - TABULEIRO DO ALTO PARNAÍBA	100	
TOTAL DA UNIDADE 26108	200	1.120.000
26109 - 11º BATALHÃO DE POLÍCIA MILITAR - SÃO RAIMUNDO NONATO		
Ação/Produto/Metas	Meta	Valor
COORDENAÇÃO GERAL DO 11º BATALHÃO DA POLÍCIA MILITAR SÃO RAIMUNDO NONATO	500	1.120.000
MANUTENÇÃO ADMINISTRATIVA DO 11º DA PMPI.	100	
-TD8 - SERRA DA CAPIVARA	100	
REALIZAÇÃO DE AÇÕES DE FISCALIZAÇÃO POR MEIO DE BLITZ DA PMPI	400	
-TD8 - SERRA DA CAPIVARA	400	
TOTAL DA UNIDADE 26109	500	1.120.000

**ANEXO II**  
**Demonstrativo Consolidado dos Programas por Unidade, Ação, Produto, Meta e Recursos Financeiros**

**90 - GESTÃO E MANUTENÇÃO DO PODER EXECUTIVO****Tipo: Gestão**

<b>26110 - 12º BATALHÃO DE POLÍCIA MILITAR - PIRIPIRI</b>		
Ação/Produto/Metas	Meta	Valor
<b>COORDENAÇÃO GERAL DO 12º BATALHÃO DA POLÍCIA MILITAR PIRIPIRI</b>	200	1.120.000
MANUTENÇÃO ADMINISTRATIVA DO 12º BATALHÃO DA PM PIRIPIRI /PI	100	
-TD2 - COCAIS	100	
REALIZAÇÃO DE AÇÕES DE FISCALIZAÇÃO POR MEIO DE BLITZ DA PMPI	100	
-TD3 - CARNAUBAIS	100	
<b>TOTAL DA UNIDADE 26110</b>	200	1.120.000
<b>26111 - 14º BATALHÃO DE POLÍCIA MILITAR - OEIRAS</b>		
Ação/Produto/Metas	Meta	Valor
<b>COORDENAÇÃO GERAL DO 14º BATALHÃO DA POLÍCIA MILITAR OEIRAS</b>	200	1.120.000
MANUTENÇÃO ADMINISTRATIVA DO 14º BATALHÃO DA PM - OEIRAS/PI	100	
-TD7 - VALE DO RIO CANINDÉ	100	
REALIZAÇÃO DE AÇÕES DE FISCALIZAÇÃO POR MEIO DE BLITZ DA PMPI	100	
-TD7 - VALE DO RIO CANINDÉ	100	
<b>TOTAL DA UNIDADE 26111</b>	200	1.120.000
<b>26112 - 15º BATALHÃO DE POLÍCIA MILITAR - CAMPO MAIOR</b>		
Ação/Produto/Metas	Meta	Valor
<b>COORDENAÇÃO GERAL DO 15º BATALHÃO DA POLÍCIA MILITAR</b>	500	1.120.000
MANUTENÇÃO ADMINISTRATIVA DO 15º BATALHÃO DA POLÍCIA MILITAR - CAMPO MAIOR /PI	100	
-TD3 - CARNAUBAIS	100	
REALIZAÇÃO DE AÇÕES DE FISCALIZAÇÃO POR MEIO DE BLITZ DA PMPI	400	
-TD3 - CARNAUBAIS	400	
<b>TOTAL DA UNIDADE 26112</b>	500	1.120.000
<b>26113 - 5ª COMPANHIA INDEPENDENTE DE POLÍCIA MILITAR - CIPM - PAULISTANA</b>		
Ação/Produto/Metas	Meta	Valor
<b>COORDENAÇÃO GERAL DO BATALHÃO DA 5ª COMPANHIA DA POLÍCIA MILITAR PAULISTANA</b>	200	690.000
MANUTENÇÃO ADMINISTRATIVA DA 5ª COMPANHIA INDEPENDENTE DE POLÍCIA MILITAR - PAULISTANA/PI	100	
-TD6 - VALE DO RIO GUARIBAS	100	
REALIZAÇÃO DE AÇÕES DE FISCALIZAÇÃO POR MEIO DE BLITZ DA PMPI	100	
-TD6 - VALE DO RIO GUARIBAS	100	
<b>TOTAL DA UNIDADE 26113</b>	200	690.000
<b>26114 - COMPANHIA INDEPENDENTE DE POLÍCIA DE TURISMO - CIPTUR - LUÍS CORREIA</b>		
Ação/Produto/Metas	Meta	Valor
<b>COORDENAÇÃO GERAL DA COMPANHIA INDEPENDENTE DE TURISMO LUÍS CORREIA</b>	200	690.000



ANEXO II

Demonstrativo Consolidado dos Programas por Unidade, Ação, Produto, Meta e Recursos Financeiros

90 - GESTÃO E MANUTENÇÃO DO PODER EXECUTIVO

Tipo: Gestão

MANUTENÇÃO ADMINISTRATIVA DA COMPANHIA INDEPENDENTE DE TURISMO - LUÍS CORREIA-PI.	100	
-TD1 - PLANÍCIE LITORÂNEA	100	
REALIZAÇÃO DE AÇÕES DE FISCALIZAÇÃO POR MEIO DE BLITZ DA PMPI	100	
-TD1 - PLANÍCIE LITORÂNEA	100	
TOTAL DA UNIDADE 26114	200	690.000

28101 - SECRETARIA DO MEIO AMBIENTE E DOS RECURSOS HÍDRICOS

Ação/Produto/Metas	Meta	Valor
GESTÃO DA SECRETARIA ESTADUAL DE MEIO AMBIENTE E RECURSOS HÍDRICOS	201	43.050.000
CONCURSO PÚBLICO	1	
-TD0 - ESTADO	1	
FOLHA DE PESSOAL	100	
-TD0 - ESTADO	100	
GESTÃO ADMINISTRATIVA MELHORADA	100	
-TD0 - ESTADO	100	
TOTAL DA UNIDADE 28101	201	43.050.000

30101 - SECRETARIA DA ASSISTÊNCIA SOCIAL E CIDADANIA

Ação/Produto/Metas	Meta	Valor
ADMINISTRAÇÃO GERAL DA SECRETARIA DA ASSISTÊNCIA SOCIAL E CIDADANIA	227	234.440.000
INCLUSÃO DE USUARIOS, GRUPOS ESPECIFICOS PARA ACESSO A PROJETO, PROGRAMA E BENEFICIOS	224	
-TD0 - ESTADO	224	
MANUTENÇÃO ÓRGÃO GESTOR/COORDENAÇÃO GERAL	1	
-TD0 - ESTADO	1	
REALIZAÇÃO DO CONCURSO PÚBLICO E CONTRATAÇÃO DE PESSOAL	1	
-TD0 - ESTADO	1	
REORDENAMENTO DO ORGÃO GESTOR PARA ADEQUAÇÃO AO SUAS INSTITUINDO AS AREAS ESSENCIAIS DE PROTEÇÃO SOCIAL BASICA E ESPECIAL, GESTÃO DO TRABALHO, VIGILÂNCIA, SOCIOASSISTENCIAL	1	
-TD0 - ESTADO	1	
TOTAL DA UNIDADE 30101	227	234.440.000

33101 - COORDENADORIA DE COMUNICAÇÃO SOCIAL

Ação/Produto/Metas	Meta	Valor
ADMINISTRAÇÃO GERAL DE COMUNICAÇÃO SOCIAL	198	32.117.000
CONCURSO PÚBLICO REALIZADO	98	
-TD0 - ESTADO	98	
GESTÃO EFICIENTE	100	
-TD0 - ESTADO	100	
TOTAL DA UNIDADE 33101	198	32.117.000

**ANEXO II**  
**Demonstrativo Consolidado dos Programas por Unidade, Ação, Produto, Meta e Recursos Financeiros**

**90 - GESTÃO E MANUTENÇÃO DO PODER EXECUTIVO****Tipo: Gestão****36101 - PROCURADORIA GERAL DO ESTADO**

Ação/Produto/Metas	Meta	Valor
<b>COORDENAÇÃO DA PROCURADORIA GERAL DO ESTADO</b>	102	64.000.000
CONCURSO PÚBLICO	1	
-TD0 - ESTADO	1	
CONCURSO PÚBLICO ÁREA MEIO REALIZADO	1	
-TD0 - ESTADO	1	
GESTÃO EFICIENTE	100	
-TD0 - ESTADO	100	
<b>TOTAL DA UNIDADE 36101</b>	102	64.000.000

**37101 - CONTROLADORIA GERAL DO ESTADO**

Ação/Produto/Metas	Meta	Valor
<b>GESTÃO DA CONTROLADORIA GERAL DO ESTADO</b>	200	56.000.000
GESTÃO MELHORADA	100	
-TD4 - ENTRE-RIOS	100	
ÓRGÃO ESTRUTURADO E EM PLENO FUNCIONAMENTO	100	
-TD0 - ESTADO	100	
<b>TOTAL DA UNIDADE 37101</b>	200	56.000.000

**38101 - SECRETARIA ESTADUAL PARA INCLUSÃO DA PESSOA COM DEFICIÊNCIA**

Ação/Produto/Metas	Meta	Valor
<b>COORDENAÇÃO GERAL DA SEID</b>	450	18.000.000
AUMENTAR O CONTINGENTE DE PROFISSIONAIS ATRAVÉS DE CONCURSO PÚBLICO	1	
-TD0 - ESTADO	1	
FORTALECIMENTO DA ARTICULAÇÃO INTERINSTITUCIONAL	224	
-TD0 - ESTADO	224	
MANUTENÇÃO DA SEDE	1	
-TD0 - ESTADO	1	
MANUTENÇÃO DO CONEDE/PI	224	
-TD0 - ESTADO	224	
<b>TOTAL DA UNIDADE 38101</b>	450	18.000.000

**44101 - CORPO DE BOMBEIROS MILITAR**

Ação/Produto/Metas	Meta	Valor
<b>COORDENAÇÃO GERAL DO CORPO DE BOMBEIROS</b>	900	112.000.000
AUMENTO DO EFETIVO DO CORPO DE BOMBEIRO	800	
-TD0 - ESTADO	800	
GESTÃO EFICIENTE	100	

ANEXO II

Demonstrativo Consolidado dos Programas por Unidade, Ação, Produto, Meta e Recursos Financeiros

90 - GESTÃO E MANUTENÇÃO DO PODER EXECUTIVO

Tipo: Gestão

-TD0 - ESTADO	100	
TOTAL DA UNIDADE 44101	900	112.000.000
45101 - SECRETARIA DAS CIDADES		
Ação/Produto/Metas	Meta	Valor
FORTALECIMENTO DA COORDENAÇÃO GERAL DA SECID	101	30.500.000
AMPLIAÇÃO/REFORMA DA SECID	1	
-TD4 - ENTRE-RIOS	1	
GESTÃO MELHORADA	100	
-TD0 - ESTADO	100	
TOTAL DA UNIDADE 45101	101	30.500.000
45201 - DEPARTAMENTO ESTADUAL DE TRÂNSITO DO PIAUÍ - DETRAN		
Ação/Produto/Metas	Meta	Valor
COORDENAÇÃO GERAL DO DETRAN	101	398.000.000
CONCURSO PÚBLICO	1	
-TD0 - ESTADO	1	
GESTÃO MELHORADA	100	
-TD0 - ESTADO	100	
TOTAL DA UNIDADE 45201	101	398.000.000
45202 - AGÊNCIA DE DESENVOLVIMENTO HABITACIONAL DO PIAUÍ - ADH		
Ação/Produto/Metas	Meta	Valor
COORDENAÇÃO GERAL DA ADH	100	27.621.000
GESTÃO ADMINISTRATIVA EFICIENTE	100	
-TD0 - ESTADO	100	
TOTAL DA UNIDADE 45202	100	27.621.000
45203 - INSTITUTO DE ÁGUAS E ESGOTOS DO PIAUÍ		
Ação/Produto/Metas	Meta	Valor
GESTÃO DO INSTITUTO DE ÁGUAS E ESGOTOS DO PIAUÍ	101	380.000.000
CONCURSO PÚBLICO	1	
-TD0 - ESTADO	1	
GESTÃO MELHORADA	100	
-TD4 - ENTRE-RIOS	100	
TOTAL DA UNIDADE 45203	101	380.000.000
46101 - SECRETARIA DOS TRANSPORTES		
Ação/Produto/Metas	Meta	Valor
GESTÃO MODERNA DA SECRETARIA DOS TRANSPORTES	100	37.000.000

ANEXO II

Demonstrativo Consolidado dos Programas por Unidade, Ação, Produto, Meta e Recursos Financeiros

90 - GESTÃO E MANUTENÇÃO DO PODER EXECUTIVO

Tipo: Gestão

GESTÃO ADMINISTRATIVA EFICIENTE	100	
-TD4 - ENTRE-RIOS	100	
TOTAL DA UNIDADE 46101	100	37.000.000

46201 - DEPARTAMENTO DE ESTRADAS DE RODAGENS DO PIAUÍ - DER/PI

Ação/Produto/Metas	Meta	Valor
ADMINISTRAÇÃO EFICIENTE DO DER-PI	19.181	223.842.877
ÓRGÃO EM PLENO FUNCIONAMENTO	1	
-TD4 - ENTRE-RIOS	1	
PRÉDIO RESTAURADO	19.180	
-TD2 - COCAIS	1.200	
-TD3 - CARNAUBAIS	1.200	
-TD4 - ENTRE-RIOS	11.980	
-TD6 - VALE DO RIO GUARIBAS	1.200	
-TD7 - VALE DO RIO CANINDÉ	1.200	
-TD9 - VALE DOS RIOS PIAUÍ E ITAUEIRAS	1.200	
-TD11 - CHAPADA DAS MANGABEIRAS	1.200	
TOTAL DA UNIDADE 46201	19.181	223.842.877

46202 - COMPANHIA METROPOLITANA DE TRANSPORTES PÚBLICOS - CMTP

Ação/Produto/Metas	Meta	Valor
COORDENAÇÃO GERAL DA CMTP	101	30.000.000
ORGÃO ESTRUTURADO E EM FUNCIONAMENTO	100	
-TD4 - ENTRE-RIOS	100	
REALIZAÇÃO DE CONCURSO PÚBLICO	1	
-TD0 - ESTADO	1	
TOTAL DA UNIDADE 46202	101	30.000.000

47101 - SECRETARIA DO TURISMO

Ação/Produto/Metas	Meta	Valor
COORDENAÇÃO GERAL DA SECRETARIA DE TURISMO	101	28.600.000
CONCURSO PÚBLICO	1	
-TD0 - ESTADO	1	
GESTÃO ADMINISTRATIVA MELHORADA	100	
-TD0 - ESTADO	100	
TOTAL DA UNIDADE 47101	101	28.600.000

48101 - SECRETARIA DO TRABALHO E EMPREENDEDORISMO

Ação/Produto/Metas	Meta	Valor
GESTÃO, MANUTENÇÃO E AMPLIAÇÃO DA SETRE E SINE	130	28.000.000

**ANEXO II**  
**Demonstrativo Consolidado dos Programas por Unidade, Ação, Produto, Meta e Recursos Financeiros**

**90 - GESTÃO E MANUTENÇÃO DO PODER EXECUTIVO****Tipo: Gestão**

CONSERVAÇÃO E MANUTENÇÃO UNIDADES SINE - SETRE	17	
-TD1 - PLANÍCIE LITORÂNEA	3	
-TD2 - COCAIS	3	
-TD4 - ENTRE-RIOS	7	
-TD8 - SERRA DA CAPIVARA	4	
GESTÃO MELHORADA DA SETRE	100	
-TD0 - ESTADO	100	
NOVAS UNIDADES SINE - INSTALADAS	13	
-TD1 - PLANÍCIE LITORÂNEA	2	
-TD3 - CARNAUBAIS	3	
-TD4 - ENTRE-RIOS	4	
-TD5 - VALE DO RIO SAMBITO	2	
-TD9 - VALE DOS RIOS PIAUÍ E ITAUEIRAS	2	
<b>TOTAL DA UNIDADE 48101</b>	<b>130</b>	<b>28.000.000</b>

**49101 - SECRETARIA DE DEFESA CIVIL**

Ação/Produto/Metas	Meta	Valor
<b>COORDENAÇÃO GERAL DA SECRETARIA DE DEFESA CIVIL</b>	<b>101</b>	<b>20.200.000</b>
ADMINISTRAR COM EFICIÊNCIA E HAGILIDADE	100	
-TD0 - ESTADO	100	
CONCURSO PÚBLICO PARA PROVIMENTO DE CARGOS	1	
-TD4 - ENTRE-RIOS	1	
<b>TOTAL DA UNIDADE 49101</b>	<b>101</b>	<b>20.200.000</b>

**50101 - SECRETARIA ESTADUAL DE MINERAÇÃO, PETRÓLEO E ENERGIAS RENOVÁVEIS**

Ação/Produto/Metas	Meta	Valor
<b>GESTÃO GERAL DA SEMINPER</b>	<b>100</b>	<b>24.506.400</b>
ATENDIMENTO EFICAZ DA SEMINPER	0	
-TD0 - ESTADO	0	
GESTÃO EFICIENTE	100	
-TD0 - ESTADO	100	
<b>TOTAL DA UNIDADE 50101</b>	<b>100</b>	<b>24.506.400</b>

**51101 - SECRETARIA DA CULTURA**

Ação/Produto/Metas	Meta	Valor
<b>COORDENAÇÃO GERAL DA SECRETARIA DA CULTURA</b>	<b>200</b>	<b>20.700.000</b>
CONCURSOS PÚBLICOS REALIZADOS	100	
-TD0 - ESTADO	100	
GESTÃO ADMINISTRATIVA EFICIENTE	100	
-TD0 - ESTADO	100	

ANEXO II  
Demonstrativo Consolidado dos Programas por Unidade, Ação, Produto, Meta e Recursos Financeiros

90 - GESTÃO E MANUTENÇÃO DO PODER EXECUTIVO

Tipo: Gestão

TOTAL DA UNIDADE 51101	200	20.700.000
TOTAL DO PROGRAMA 90	532.223	12.545.321.381

ANEXO II

Demonstrativo Consolidado dos Programas por Unidade, Ação, Produto, Meta e Recursos Financeiros

91 - ENCARGOS DE NATUREZA ESPECIAL

Tipo: Gestão

Objetivo: 1. Alocar recursos orçamentários destinados ao pagamento de despesas decorrentes do pagamento do serviço da dívida pública estadual interna e externa, precatórios, ações trabalhistas, ações indenizatórias de pequeno valor e de outros encargos de responsabilidade dos órgãos da administração direta e indireta do Estado.  
2. Propiciar aos funcionários e servidores públicos civis e militares do Estado participação na receita dos órgãos e entidades integrantes da administração pública direta e indireta (PASEP).

Órgãos Envolvidos: ENCARGOS GERAIS DO ESTADO

Indicador	Unid. de Medida	Fórmula de Cálculo	
24101 - ENCARGOS GERAIS DO ESTADO			
Ação/Produto/Metas		Meta	Valor
ENCARGOS PATRONAIS E CONTRIBUTIVOS		558.470.000	558.470.000
ENCARGOS COM OBRIGAÇÕES PATRONAIS - FUNDO DE PREVIDÊNCIA		170.000.000	
-TD0 - ESTADO		170.000.000	
FUNDO DE CONTINGÊNCIA		24.000.000	
-TD0 - ESTADO		24.000.000	
INDENIZAÇÕES E RESTITUIÇÕES REALIZADAS		2.000.000	
-TD0 - ESTADO		2.000.000	
PROGRAMA DE FORMAÇÃO DO PATRIMÔNIO DO SERVIDOR - PASEP		342.470.000	
-TD0 - ESTADO		342.470.000	
TAXAS E IMPOSTOS DE RESPONSABILIDADE DO GOVERNO DO ESTADO		20.000.000	
-TD0 - ESTADO		20.000.000	
GESTÃO DA DÍVIDA PÚBLICA		2.812.000.000	2.812.000.000
ENCARGOS COM EXECUÇÃO JUDICIAL PAGOS		832.000.000	
-TD0 - ESTADO		832.000.000	
JUROS E OUTROS ENCARGOS DE EMPRÉSTIMOS EXTERNO		60.000.000	
-TD0 - ESTADO		60.000.000	
JUROS E OUTROS ENCARGOS DE EMPRÉSTIMOS INTERNO		600.000.000	
-TD0 - ESTADO		600.000.000	
PRINCIPAL DE EMPRÉSTIMOS EXTERNO AMORTIZADO		120.000.000	
-TD0 - ESTADO		120.000.000	
PRINCIPAL DE EMPRÉSTIMOS INTERNO AMORTIZADO		1.200.000.000	
-TD0 - ESTADO		1.200.000.000	
INVESTIMENTO EM PARTICIPAÇÕES SOCIETÁRIAS		160.000.000	160.000.000
PARTICIPAÇÃO DO ESTADO NO CAPITAL DE EMPRESAS ESTATAIS REALIZADO		160.000.000	
-TD0 - ESTADO		160.000.000	
TOTAL DA UNIDADE 24101		3.530.470.000	3.530.470.000
TOTAL DO PROGRAMA 91		3.530.470.000	3.530.470.000

ANEXO II

Demonstrativo Consolidado dos Programas por Unidade, Ação, Produto, Meta e Recursos Financeiros

92 - PREVIDÊNCIA SOCIAL DO SERVIDOR

Tipo: Gestão

Objetivo: 1. Assistir ao servidor e seus dependentes por meio da concessão de benefícios previdenciários.  
2. Promover a melhoria da qualidade dos serviços previdenciários.  
Órgãos Envolvidos: FUNDO DE PREVIDÊNCIA DO ESTADO DO PIAUÍ, FUNDO INTEGRADO DE BENS, DIREITOS E ATIVOS DA PREVIDÊNCIA SOCIAL DO ESTADO DO PIAUÍ

Indicador	Unid. de Medida	Fórmula de Cálculo
-----------	-----------------	--------------------

21203 - FUNDO DE PREVIDÊNCIA DO ESTADO DO PIAUÍ		
Ação/Produto/Metas	Meta	Valor
CONCESSÃO DE BENEFÍCIOS PREVIDENCIÁRIOS AOS SERVIDORES DO ESTADO	160.603	3.500.000.000
CONTRATAÇÃO DE CONSULTORIA E ASSESSORIA PARA CONSTRUÇÃO DE SOLUÇÃO PARA O EQUILÍBRIO FINANCEIRO E ATUARIAL DO REGIME PRÓPRIO DO ESTADO DO PIAUI(RPPS)	2	
-TD0 - ESTADO	2	
CONTRATAR CUSTODIANTE, ADMINISTRADOR, GESTOR E/OU CONSULTOR PARA INVESTIMENTO MOBILIÁRIO E IMOBILIÁRIOS VINCULADOS AO REGIME DE PREVIDENCIA SOCIAL DO ESTADO DO PIAUI	100	
-TD0 - ESTADO	100	
DADOS DO SERVIDOR PÚBLICO ATIVO, INATIVO E SEUS DEPENDENTES ATUALIZADOS	100	
-TD0 - ESTADO	100	
DIGITALIZAÇÃO DO ARQUIVO PREVIDENCIÁRIO REALIZADO	100	
-TD0 - ESTADO	100	
ESTUDO ATUARIAL REALIZADO	1	
-TD0 - ESTADO	1	
GESTÃO DO REGIME PRÓPRIO DE PREVIDÊNCIA SOCIAL DO ESTADO (RPPS) MODERNIZADO	100	
-TD0 - ESTADO	100	
MODERNIZAÇÃO DA GESTÃO E DA INFRAESTRUTURA DO FUNDO DE PREVIDÊNCIA REALIZADO	100	
-TD0 - ESTADO	100	
MODERNIZAÇÃO DOS PROCESSOS ADMINISTRATIVOS REALIZADA	100	
-TD0 - ESTADO	100	
QUALIFICAÇÃO E VALORIZAÇÃO DO SERVIDOR REALIZADA	10.000	
-TD0 - ESTADO	10.000	
SERVIDORES E SEUS DEPENDENTES ASSISTIDOS ATRAVÉS DA CONCESSÃO DE BENEFÍCIOS PREVIDENCIÁRIO	150.000	
-TD0 - ESTADO	150.000	
TOTAL DA UNIDADE 21203	160.603	3.500.000.000
21206 - FUNDO INTEGRADO DE BENS, DIREITOS E ATIVOS DA PREVIDÊNCIA SOCIAL DO ESTADO DO PIAUÍ		
Ação/Produto/Metas	Meta	Valor
PREVIDÊNCIA DOS SERVIDORES DO ESTADO DO PAIUI	15.000	150.000.000
BENEFÍCIO CONCEDIDO	15.000	
-TD0 - ESTADO	15.000	
TOTAL DA UNIDADE 21206	15.000	150.000.000



ANEXO II  
Demonstrativo Consolidado dos Programas por Unidade, Ação, Produto, Meta e Recursos Financeiros

92 - PREVIDÊNCIA SOCIAL DO SERVIDOR

Tipo: Gestão

TOTAL DO PROGRAMA 92	175.603	3.650.000.000
----------------------	---------	---------------

ANEXO II  
Demonstrativo Consolidado dos Programas por Unidade, Ação, Produto, Meta e Recursos Financeiros

93 - SAÚDE DO SERVIDOR

Tipo: Gestão

Objetivo: 1. Proporcionar aos usuários assistência à saúde de qualidade.  
2. Garantir prestação de serviços de qualidade aos beneficiários do sistema com a ampliação da rede de atendimento.  
Órgãos Envolvidos: INSTITUTO DE ASSISTÊNCIA A SAÚDE DO SERVIDOR PÚBLICO DO ESTADO DO PIAUÍ - IASPI

Indicador	Unid. de Medida	Fórmula de Cálculo
21201 - INSTITUTO DE ASSISTÊNCIA A SAÚDE DO SERVIDOR PÚBLICO DO ESTADO DO PIAUÍ - IASPI		
Ação/Produto/Metas		
GESTÃO DO IASPI SAÚDE		
CRIAÇÃO DE INSTRUÇÕES NORMATIVAS REFERENTE AO REGULAMENTO DO IASPI-SAÚDE		
-TD0 - ESTADO		
SERVIÇOS PRESTADOS		
-TD0 - ESTADO		
GESTÃO DO PLAMTA		
CRIAÇÃO DE INSTRUÇÕES NORMATIVAS REFERENTE AO REGULAMENTO DO PLAMTA		
-TD0 - ESTADO		
INTERNAÇÕES		
-TD0 - ESTADO		
TOTAL DA UNIDADE 21201		
TOTAL DO PROGRAMA 93		

ANEXO II  
Demonstrativo Consolidado dos Programas por Unidade, Ação, Produto, Meta e Recursos Financeiros

99 - RESERVA DE CONTINGÊNCIA

Tipo: Gestão

Objetivo: 1. Resguardar dotação orçamentária não especificamente destinada a determinado programa, órgão, unidade orçamentária ou categoria econômica.

Órgãos Envolvidos: RESERVA DE CONTINGÊNCIA

Indicador	Unid. de Medida	Fórmula de Cálculo
-----------	-----------------	--------------------

39000 - RESERVA DE CONTINGÊNCIA		
Ação/Produto/Metas	Meta	Valor
RESERVA DE CONTINGÊNCIA	0	65.000.000
TOTAL DA UNIDADE 39000	0	65.000.000
TOTAL DO PROGRAMA 99	0	65.000.000